

令和7年度版

ひのしのこくほ

(令和6年度実績)

市民部保険年金課

目 次

I 事務の体制

1	組織	1
2	事務分掌	1

II 日野市国民健康保険運営協議会

1	組織	2
2	審議事項	2
3	運営協議会委員	2

III 被保険者の状況

1	被保険者数、加入率	3
2	被保険者の推移	3
3	被保険者の年齢構成	3
4	被保険者の異動状況	4
5	被保険者資格証明書等	4

IV 保険給付

1	一部負担割合の推移	5
2	医療費の状況(件数、日数、費用額)	5
3	受診率、1件あたり日数、1日あたり費用額、1人あたり費用額(一般・退職被保険者)	5
4	療養費	6
5	高額療養費	6
6	出産育児一時金、葬祭費	7
7	不当・不正利得、第三者行為	7
8	傷病手当金	7
6	高額療養費貸付	8
7	出産費資金貸付	8

V 保健事業

1	健康診査	9
2	人間ドック助成	9
3	医療費通知実施状況	9
4	糖尿病性腎症重症化予防プログラム実施状況	10
5	微量アルブミン尿検査実施状況	10

VI 保険税

1	調定額、収入済額、収入未済額、収納率	11
2	保険税軽減対象数	11
3	世帯主の所得区分	11
4	世帯別、被保険者別の保険税状況	12
5	税率及び賦課割合の推移	13

VII 財政

1	歳入状況	14
2	歳出状況	14

I 事務の体制

1 組 織

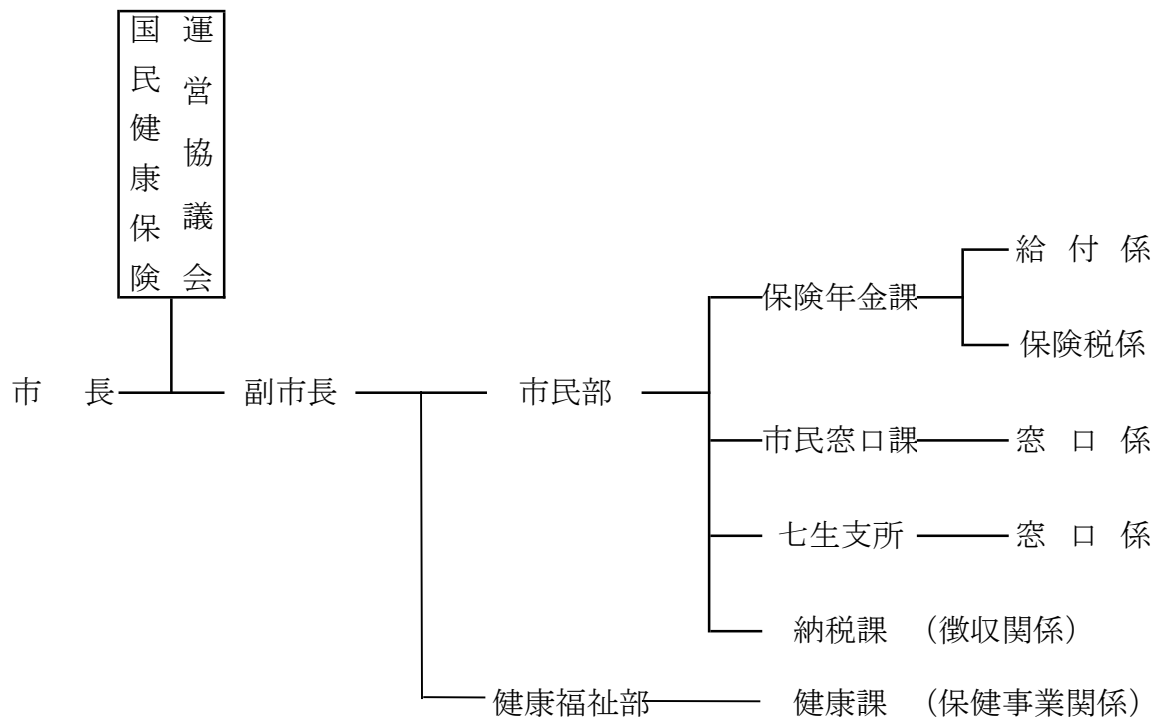

2 事務分掌

係 名	事務分掌
給 付 係 (10名)	1. 国民健康保険運営協議会に関すること 2. 保険給付に関すること 3. 国民健康保険制度の普及奨励に関すること 4. 保健事業に関すること 5. 診療報酬に関すること 6. 調査統計及び諸報告に関すること 7. 特定健康診査及び特定保健指導に関すること 8. 課の庶務に関すること
保険税係 (7名)	1. 保険税の賦課に関すること 2. 保険税の減免に関すること 3. 被保険者の資格及び被保険者証の交付に関すること

Ⅱ 日野市国民健康保険運営協議会

1 組 織

- ・ 被保険者を代表する委員(4名)
- ・ 保険医又は保険薬剤師を代表する委員(4名)
- ・ 公益を代表する委員(4名)
- ・ 被用者保険等保険者を代表する委員(2名)

2 審議事項

- ・ 一部負担金の割合に関すること
- ・ 保険税の賦課方法に関すること
- ・ 療養の給付期間に関すること
- ・ 保険給付の種類及び内容に関すること
- ・ 保健施設の実施大綱の策定に関すること
- ・ その他国民健康保険事業運営に関する重要事項

3 運営協議会委員

	被保険者代表	保険医又は 保険薬剤師代表	公益代表	被用者保険等保険者代表
H31.4.1～ R2.3.31	森 下 侑 一	中 川 均	谷 和 彦	上 村 克 也 (R2.1.31まで)
	坂 田 敏 久	野 田 清 大	鈴 木 洋 子	田 島 哲 也 (R2.2.1から)
	佐々木 京子	内 田 博 之	大 塚 智 和	信 太 広 志
	前 澤 美 佐 江	栗 太 隆	近 澤 美 樹	*****
R2.4.1～ R3.3.31	坂 田 敏 久	中 川 均	谷 和 彦	田 島 哲 也 (R2.11.30まで)
	佐々木 京子	野 田 清 大	鈴 木 洋 子	栗 田 直 人 (R2.12.1から)
	前 澤 美 佐 江	内 田 博 之	峯 岸 弘 行	信 太 広 志
	水 上 洋	栗 太 隆	大 高 哲 史	*****
R3.4.1～ R4.3.31	坂 田 敏 久	中 川 均	谷 和 彦	栗 田 直 人
	佐々木 京子	野 田 清 大	鈴 木 洋 子	信 太 広 志
	前 澤 美 佐 江	内 田 博 之	峯 岸 弘 行	*****
	水 上 洋	栗 太 隆	大 高 哲 史	*****
R4.4.1～ R5.3.31	市 川 賢 次	天 野 尚	岡 田 じゅん子	栗 田 直 人 (R4.6.30まで)
	佐々木 京子	西 村 正 智	伊 藤 あ ゆ み	川 又 治 (R4.7.1から)
	森 信 吾	染 谷 匡	窪 田 知 子	信 太 広 志
	遠 藤 徹 (R4.11.30まで)	栗 太 隆	奥 住 匡 人	*****
R5.4.1～ R6.3.31	市 川 賢 次	天 野 尚	岡 田 じゅん子	川 又 治
	佐々木 京子	西 村 正 智	伊 藤 あ ゆ み	信 太 広 志
	森 信 吾	染 谷 匡	窪 田 知 子	*****
	(欠 員)	栗 太 隆	奥 住 匡 人	*****
R6.4.1～ R7.3.31	市 川 賢 次	天 野 尚	岡 田 じゅん子	川 又 治 (R7.6.30まで)
	佐々木 京子	西 村 正 智	須 崎 貴 寛	信 太 広 志
	森 信 吾	武 内 義 晴	森 沢 美 和 子	*****
	(欠 員)	栗 太 隆	馬 場 賢 司	*****

Ⅲ 被保険者の状況

1 被保険者数、加入率

区分 年度	市全体(平均値)		国保(平均値)						加 入 率		1世帯あたり 被保険者数
			世 帯	総 数	一 般 被 保 険 者		退 職 被 保 険 者 等				
	世帯	人口				加入率		加入率	世 帯	被保険者	
	世帯	人	世帯	人	人	%	人	%	%	%	人
R2	90,762	186,989	24,506	35,437	35,437	100.0	0	0	27.0	19.0	1.45
R3	91,674	187,233	24,479	34,953	34,953	100.0	0	0	26.7	18.7	1.43
R4	92,511	187,238	23,988	33,825	33,825	100.0	0	0	25.9	18.1	1.41
R5	93,215	187,473	23,145	32,202	32,202	100.0	0	0	24.8	17.2	1.39
R6	94,403	188,292	22,630	31,081	31,081	100.0	0	0	24.0	16.5	1.37

2 被保険者の推移

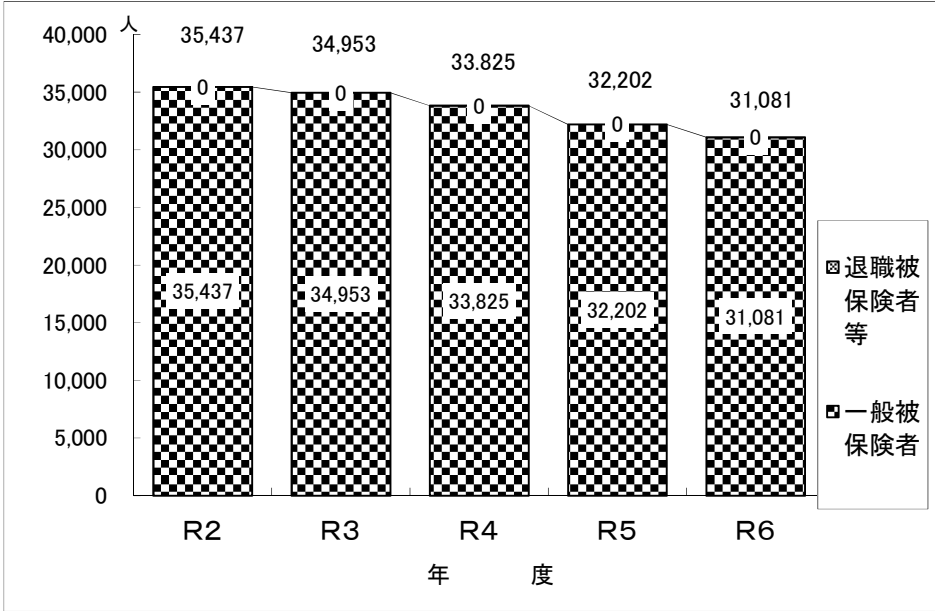

3 被保険者の年齢構成

年 齢	人 数	割 合(%)
65 ～ 74	11,735	38.46
40 ～ 64	10,593	34.72
7 ～ 39	7,605	24.93
未就学児	576	1.89
計	30,509	100.00

令和7年3月31日現在

※ システム移行により5歳刻みの被保険者数が出せなくなった

4 被保険者の異動状況

区分 年度	資 格 取 得							資 格 喪 失							増 減
	転 入	社保離脱	生保廃止	出 生	後期高齢者 離 脱	そ の 他	計	転 出	社保加入	生保開始	死 亡	後期高齢者 加 入	そ の 他	計	
	件	件	件	件	件	件	件	件	件	件	件	件	件	件	件
R2	1,458	5,471	90	93	1	459	7,572	1,625	4,006	218	188	1,308	567	7,912	△ 340
R3	1,503	5,513	80	82	1	354	7,533	1,618	4,094	201	201	1,755	478	8,347	△ 814
R4	1,438	5,493	110	90	0	706	7,837	1,607	4,611	235	221	2,182	598	9,454	△ 1,617
R5	1,440	5,540	83	92	1	647	7,803	1,542	4,594	243	228	1,983	559	9,149	△ 1,346
R6	1,474	5,586	103	70	0	662	7,895	1,475	4,386	172	205	1,971	538	8,747	△ 852

5 被保険者資格証明書等

発行日	短期被保険者証	資格証明書
	件	件
令和2年 4月 1日	422	0
〃 10月 1日	322	0
令和3年 4月 1日	303	0
〃 10月 1日	676	0
令和4年 4月 1日	539	0
〃 10月 1日	408	0
令和5年 4月 1日	353	0
〃 10月 1日	507	0
令和6年 4月 1日	291	0
〃 10月 1日	195	0

IV 保険給付
1 一部負担割合の推移

年度	区分	一般被保険者			退職被保険者等		
		3歳未満 ※20年度以降は 小学校入学前まで	3歳以上70歳未 満 ※20年度以降は 小学校入学から 70歳未満	70歳以上 75歳未満	被保険者	被扶養者	
						小学校入学前まで	小学校入学から65 歳未満
R2		2割	3割	2割 ※現役並み所得者 は3割	3割	2割	3割
R3		2割	3割	2割 ※現役並み所得者 は3割	3割	2割	3割
R4		2割	3割	2割 ※現役並み所得者 は3割	3割	2割	3割
R5		2割	3割	2割 ※現役並み所得者 は3割	3割	2割	3割
R6		2割	3割	2割 ※現役並み所得者 は3割	3割	2割	3割

2 医療費の状況(件数、日数、費用額)

年度	区分	件数 (件)	日数 (日)	費用額 (円)
R2		(15)	(11)	(99,960)
		551,710	640,017	11,640,306,227
R3		(-1)	(0)	(-5,130)
		578,909	671,901	12,520,220,210
R4		(0)	(0)	(-480)
		575,142	660,999	12,716,244,073
R5		(0)	(0)	(0)
		566,180	651,899	12,944,348,782
R6		(0)	(0)	(0)
		553,614	632,864	12,279,628,825

※()内は退職被保険者分(被扶養者分を含む)の再掲

3 受診率、1件あたり日数、1日あたり費用額、1人あたり費用額(一般・退職被保険者)

調査項目	入 院				入 院 外				歯 科				計			
	受診率	1件あたり日数	費 用 額		受診率	1件あたり日数	費 用 額		受診率	1件あたり日数	費 用 額		受診率	1件あたり日数	費 用 額	
			1件あたり	1人あたり			1件あたり	1人あたり			1件あたり	1人あたり			1件あたり	1人あたり
年度	%	日	円	円	%	日	円	円	%	日	円	円	%	日	円	円
R2	19.41	15.72	575,711	111,740	763.50	1.50	14,734	112,496	180.94	1.76	12,955	23,440	963.85	1.83	25,697	247,677
R3	20.20	15.73	616,775	124,597	815.09	1.50	15,231	124,149	200.02	1.69	12,739	25,481	1035.31	1.81	26,487	274,227
R4	20.12	15.82	651,814	131,134	839.18	1.49	15,892	133,362	204.98	1.64	12,616	25,859	1064.27	1.79	27,282	290,355
R5	21.92	15.95	654,989	143,580	860.26	1.48	16,323	140,420	212.66	1.61	12,590	26,773	1094.84	1.80	28,385	310,773
R6	20.80	15.96	660,474	137,403	873.24	1.47	15,878	138,655	218.21	1.60	12,796	27,921	1112.26	1.77	27,330	303,979

4 療養費

区分 年度	件 数	費 用 額	保険者負担分
	件	円	円
R2	(3) 11,486	(15,700) 122,894,123	(10,990) 90,022,413
R3	(0) 11,383	(0) 112,798,389	(0) 82,698,336
R4	(0) 11,363	(0) 120,311,920	(0) 88,415,256
R5	(0) 11,239	(0) 122,891,313	(0) 89,456,184
R6	(0) 10,129	(0) 106,175,586	(0) 77,633,852

※ () 内は退職被保険者分の再掲

※ 保険者負担分は支払義務額であり徴収金等が含まれておりません。

5 高額療養費

区分 年度	件 数	支 給 額	1件あたり支給額
	件	円	円
R2	23,701	1,204,799,084	50,833
R3	24,683	1,323,321,337	53,613
R4	25,362	1,399,922,861	55,198
R5	25,683	1,499,757,753	58,395
R6	23,754	1,422,196,345	59,872

※ 支給額は支払義務額であり徴収金等が含まれておりません。

6 出産育児一時金、葬祭費

区分 年度	出産育児一時金		葬 祭 費	
	支給金額	件 数	支給金額	件 数
	円	件	円	件
R2	420,000	90	50,000	181
R3	420,000	93	50,000	161
R4	420,000	81	50,000	192
R5	500,000	84	50,000	177
R6	500,000	84	50,000	177

7 不当・不正利得、第三者行為

区分 年度	不 当 利 得		第 三 者 行 為	
	件 数	返還額	件 数	納付額
	件	円	件	円
R2	745	9,477,946	141	6,576,527
R3	372	5,949,182	221	19,707,257
R4	361	3,602,665	54	3,182,714
R5	369	8,348,959	118	10,503,831
R6	370	3,216,310	176	1,138,555

8 傷病手当金

区分 年度	支給金額	件 数
	円	件
R3	2,575,066	27 (内2件不支給決定)
R4	4,349,002	123
R5	193,107	7
R6	0	0

9 高額療養費貸付

区分 年度	件数	金額	基金額
	件	円	円
R2	5	2,376,636	10,000,000
R3	3	3,836,479	10,000,000
R4	5	1,528,949	10,000,000
R5	3	622,179	10,000,000
R6	11	3,054,482	10,000,000

10 出産費資金貸付

区分 年度	件数	金額	基金額
	件	円	円
R2	0	0	5,000,000
R3	0	0	5,000,000
R4	0	0	5,000,000
R5	0	0	5,000,000(年度当初) 1,000,000(年度末)
R6	0	0	1,000,000

V 保健事業

1 健康診査

年度	特定健診対象者数	特定健診受診者数	特定健診受診率	特定保健指導対象者数	終了者数	終了者の割合
	人	人	%	人	人	%
R2	23,894	10,445	43.7	1,118	205	18.3
R3	23,410	10,563	45.1	1,170	148	12.6
R4	21,995	9,871	44.9	1,008	189	18.8
R5	20,967	9,195	43.9	929	167	18.0
R6	20,094	8,525	42.4	887	126	14.2

※令和6年度は、令和7年5月末時点での集計値(特定健診・特定保健指導進捗・実績管理表による)

※令和2年度から令和5年度については、最終確定値

2 人間ドック・脳ドック助成

区分	申請件数	支出額
年度	件	円
R2	533	9,754,500
R3	620	11,401,415
R4	647	11,725,563
R5	646	10,697,950
R6	633	11,587,066

3 医療費通知実施状況

通知対象診療月	世帯数	被保険者数	通知数	通知対象被保険者数	通知対象レセプト枚数(A)	通知レセプト	
						通知レセプト数(B)	通知率 B/A
	世帯	人	通	人	枚	枚	%
令和元年11月～令和2年10月	24,446	35,177	33,927	34,492	580,019	573,559	98.9
令和2年11月～令和3年10月	24,219	33,875	33,291	33,291	581,904	581,323	99.9
令和3年11月～令和4年10月	24,571	34,111	33,523	33,523	589,666	589,168	99.9
令和4年11月～令和5年10月	23,609	32,359	32,414	32,148	577,371	569,725	98.7
令和5年11月～令和6年10月	23,450	31,610	31,340	30,597	565,982	564,950	99.8

4 糖尿病性腎症重症化予防プログラム実施状況

区分 年度	プログラム対象 者数 (A)	プログラム参加者 数 (B)	プログラム参加率 (B/A)	プログラム終了者数 (C)	プログラム終了者率 (C/B)
	人	人	%	人	%
R2	294	19	6.5	15	78.9
R3	308	15	4.9	13	86.7
R4	368	12	3.3	11	91.7
R5	418	11	2.6	10	90.9
R6	182	11	6.0	10	90.9

5 微量アルブミン尿検査実施状況

区分 年度	検査対象者数 (A)	検査実施人数 (B)	検査実施率 (B/A)	治療対象者数 (C)	治療開始者 (D)	治療開始率 (D/C)
	人	人	%	人	人	%
R2	2,486	1,495	60.1	366	61	16.7
R3	2,511	1,476	58.8	328	90	27.4
R4	2,318	1,386	59.8	413	53	12.8
R5	2,434	1,391	57.1	405	66	16.3
R6	2,630	1,423	54.1	未確定	未確定	未確定

※令和6年度は「治療開始者」「治療開始率」は現在集計作業中のため未確定

Ⅵ 保険税

1 調定額、収入済額、収入未済額、収納率

区分 年度	現 年 度 分				滞 納 繰 越 分				計			
	調 定 額	収入済額	収入未済額	収納率	調 定 額	収 納 額	収入未済額	収納率	調 定 額	収 納 額	収入未済額	収納率
	円	円	円	%	円	円	円	%	円	円	円	%
R2	(38,442)	(38,442)	0	100.0	(595,605)	(368,030)	(218,285)	61.8	(634,047)	(406,472)	(218,285)	(64.1)
	2,997,226,600	2,819,442,579	190,226,731	94.1	400,046,761	130,081,567	239,521,564	32.5	3,397,273,361	2,949,524,146	429,748,295	(86.8)
R3	(0)	(0)	(0)	—	(218,285)	(58,406)	(159,879)	26.8	(218,285)	(58,406)	(159,879)	(26.8)
	3,021,325,600	2,870,008,213	163,881,487	95.0	415,968,794	123,368,247	258,735,212	29.7	3,437,294,394	2,993,376,460	422,616,699	(87.1)
R4	(0)	(0)	(0)	—	(159,879)	(0)	(159,879)	0.0	(159,879)	(0)	(159,879)	(0)
	3,140,768,800	2,975,324,650	170,784,762	94.7	408,938,234	134,560,948	236,378,560	32.9	3,549,707,034	3,109,885,598	407,163,322	(87.6)
R5	(0)	(0)	(0)	—	(159,879)	(0)	(159,879)	0.0	(159,879)	(0)	(159,879)	(0)
	3,158,425,700	3,003,894,985	164,984,069	95.1	398,603,404	152,097,107	196,353,740	38.2	3,557,029,104	3,155,992,092	361,337,809	(88.7)
R6	(0)	(0)	(0)	—	(159,879)	(0)	(0)	0.0	(159,879)	(0)	(0)	(0)
	3,130,266,500	2,973,857,149	166,454,751	95.0	350,749,705	147,761,176	165,449,145	42.1	3,481,016,205	3,121,618,325	331,903,896	(89.7)

※ 収納額に還付未済額を含む。 () 内は退職被保険者分の再掲

2 保険税軽減対象数 (決算時点)

区分 年度	課税対象 世帯数	課税対象	左のうち保険税軽減対象数								交付決定額
			世 帯 数				被 保 険 者 数				
			7割減額	5割減額	2割軽減	計	7割減額	5割減額	2割軽減	計	
	世帯	人	世帯	世帯	世帯	世帯	人	人	人	人	円
R2	28,303	39,570	7,779	2,898	2,965	13,642	9,385	4,670	4,850	18,905	365,344,140
R3	28,725	39,599	8,035	2,901	2,873	13,809	9,671	4,612	4,493	18,776	372,756,570
R4	28,653	38,845	8,361	2,877	2,752	13,990	9,971	4,503	4,245	18,719	389,634,060
R5	27,863	37,365	8,301	2,849	2,688	13,838	9,853	4,385	4,135	18,373	416,604,810
R6	27,409	36,314	8,311	2,739	2,478	13,528	9,824	4,107	3,654	17,585	404,798,220

3 世帯主の所得区分

区分 年度	給与所得者	営業所得者	農業所得者	総所得金額 のない者	その他の 所得者	所得不明者	計
	人	人	人	人	人	人	人
R2	12,039	2,556	49	6,292	8,180	759	29,875
R3	12,374	2,678	45	6,027	8,456	703	30,283
R4	11,998	2,593	54	6,546	8,370	822	30,383
R5	11,582	2,572	45	6,595	7,976	754	29,524
R6	11,381	2,560	41	6,686	7,616	766	29,050

4 世帯別、被保険者別の保険税状況

(単位:円)

区分 年度	現 年 度 分		調 定 額		収 納 額		課税対象	
	調 定 額	収入済額	1世帯あたり	1人あたり	1世帯あたり	1人あたり	世帯数	被保険者数
	円	円	円	円	円	円	世帯	人
R2	2,997,226,600	2,819,442,579	122,306	84,579	115,051	79,562	24,506	35,437
R3	3,021,325,600	2,870,008,213	123,425	86,440	117,244	82,110	24,479	34,953
R4	3,140,768,800	2,975,324,650	130,931	92,853	124,034	87,962	23,988	33,825
R5	3,158,425,700	3,003,894,985	136,463	98,082	129,786	93,283	23,145	32,202
R6	3,130,266,500	2,973,857,149	138,324	100,713	131,412	95,681	22,630	31,081

※被保険者には、退職被保険者等を含む。

※調定額については、年度途中の喪失等を反映させた上で算出している。

5 税率及び賦課割合の推移

区分 年度	医 療 分										区分 年度	後 期 高 齢 者 支 援 金 分						区分 年度	介 護 支 援 金 分					
	按 分 率				賦 課 割 合				賦課限度額			按 分 率		賦 課 割 合		賦課限度額			按 分 率		賦 課 割 合		賦課限度額	
	所得割	資産割	均等割	平等割	所得割	資産割	均等割	平等割	日野市	地方税法		所得割	均等割	所得割	均等割	日野市	地方税法		所得割	均等割	所得割	均等割	日野市	地方税法
	円	円	円	円	%	%	%	%	万円	万円		円	円	%	%	万円	万円		円	円	%	%	万円	万円
H23	4.8/100	〃	18,600	9,000	59.2	4.8	28.0	8.0	51	51	H23	1.2/100	6,000	62.1	38.0	14	14	H23	1.2/100	12,000	52.7	47.3	〃	〃
H24	〃	〃	〃	〃	59.5	4.8	27.8	7.9	〃	〃	H24	〃	〃	62.4	37.6	〃	〃	H24	〃	〃	51.5	48.5	〃	〃
H25	〃	〃	〃	〃	59.7	4.9	27.4	8.0	〃	〃	H25	〃	〃	62.8	37.2	〃	〃	H25	〃	〃	52.0	48.0	〃	〃
H26	〃	〃	〃	〃	59.3	5.1	27.5	8.0	〃	〃	H26	〃	〃	62.6	37.4	16	16	H26	〃	〃	51.6	48.4	14	14
H27	〃	〃	〃	〃	59.3	5.1	27.8	7.8	52	52	H27	〃	〃	62.3	37.7	17	17	H27	〃	〃	50.4	49.6	16	16
H28	5.0/100	－	24,000	6,000	60.9	－	33.9	5.3	54	54	H28	1.3/100	9,000	55.5	44.5	19	19	H28	1.3/100	〃	53.4	46.7	〃	〃
H29	〃	－	〃	〃	61.0	－	33.7	5.3	〃	〃	H29	〃	〃	55.7	44.3	〃	〃	H29	〃	〃	53.9	46.1	〃	〃
H30	〃	－	27,000	－	62.7	－	37.3	－	58	58	H30	〃	〃	56.7	43.3	〃	〃	H30	〃	〃	55.0	45.1	〃	〃
R元	5.2/100	－	28,800	－	61.7	－	38.3	－	61	61	R元	1.5/100	9,600	58.3	41.8	〃	〃	R元	1.5/100	12,300	57.4	42.6	〃	〃
R2	〃	－	〃	－	60.8	－	39.2	－	63	63	R2	〃	〃	57.3	42.7	〃	〃	R2	〃	〃	57.2	42.9	17	17
R3	〃	－	〃	－	60.78	－	39.22	－	〃	〃	R3	〃	〃	57.28	42.72	〃	〃	R3	〃	〃	56.52	43.48	〃	〃
R4	5.4/100	－	30,600	－	62.01	－	37.99	－	65	65	R4	1.7/100	10,500	59.96	40.04	20	20	R4	1.7/100	13,200	58.95	41.05	〃	〃
R5	5.6/100	－	32,400	－	63.65	－	36.35	－	65	65	R5	1.9/100	11,400	62.81	37.19	22	22	R5	1.9/100	14,100	64.67	35.33	〃	〃
R6	5.6/100	－	32,400	－	63.16	－	36.84	－	65	65	R6	1.9/100	11,400	62.31	37.69	24	24	R6	1.9/100	14,100	63.00	37.00	〃	〃

Ⅶ 財 政

1 歳入状況

区分 年度	国民健康保険税		国庫支出金		都支出金		繰入金		繰越金		諸収入		歳入合計
	収入済額	割合	収入済額	割合	収入済額	割合	収入済額	割合	収入済額	割合	収入済額	割合	
	円	%	円	%	円	%	円	%	円	%	円	%	円
R2	2,949,524,146	18.3	52,892,000	0.3284	10,241,484,459	63.60	2,018,615,836	12.53	59,724,208	0.37	41,202,910	0.26	15,363,443,559
R3	2,993,376,460	17.9	12,140,000	0.0728	11,060,141,580	66.28	1,830,872,349	10.97	143,000,383	0.86	64,313,627	0.39	16,103,844,399
R4	3,109,885,598	18.1	397,000	0.0023	11,184,807,860	64.98	2,219,593,575	12.90	151,699,043	0.88	19,889,330	0.12	16,686,272,406
R5	3,155,992,092	19.1	684,000	0.0041	11,472,360,806	69.57	2,430,580,724	14.74	114,352,599	0.69	37,429,476	0.23	17,211,399,697
R6	3,121,618,325	18.9	10,833,000	0.0657	10,915,408,582	66.19	2,213,953,615	13.43	201,624,224	1.22	26,994,604	0.16	16,490,432,350

2 歳出状況

区分 年度	総 務 費		療 養 諸 費		その他の給付費		国民健康保険事業費納付金		その他の支出		歳 出 合 計	翌年度繰越金	歳出合計に対する 繰越金の割合
	支出済額	割合	支出済額	割合	支出済額	割合	支出済額	割合	支出済額	割合			
	円	%	円	%	円	%	円	%	円	%	円	円	%
R2	67,322,713	0.4	(80,962) 8,687,140,988	54.5	(0) 1,268,476,410	8.0	4,821,128,598	30.2	(182,030,806) 376,374,467	2.4	80,962 15,220,443,176	143,000,383	0.9
R3	73,368,698	0.4	(0) 9,344,123,631	56.4	(0) 1,390,493,467	8.4	4,782,111,576	28.9	(186,307,909) 362,047,984	2.2	(0) 15,952,145,356	151,699,043	1.0
R4	221,187,328	1.3	(0) 9,473,790,447	55.7	(0) 1,468,785,860	8.6	5,037,791,227	29.6	(176,082,786) 370,364,945	2.2	(0) 16,571,919,807	114,352,599	0.7
R5	227,255,913	1.3	(0) 9,643,723,615	56.7	(0) 1,570,940,303	9.2	5,291,436,255	31.1	(170,962,096) 276,419,387	1.6	(0) 17,009,775,473	201,624,224	1.2
R6	227,486,190	1.3	(0) 9,116,212,466	53.6	(0) 1,499,911,209	8.8	5,235,101,685	30.8	(157,953,615) 333,031,922	2.0	(0) 16,411,743,472	78,688,878	0.5

※（ ）内は退職被保険者分の再掲、その他の支出の上段（ ）内は保健事業費の再掲。

令和7年度版 ひのしのこくほ

令和7(2025)年9月3日発行

発 行 日野市

編 集 日野市市民部保険年金課
東京都日野市神明一丁目12番地の1
電話 (042) 514-8276

この冊子は、再生紙を使用しています。