

令和3年度版

ひのしのこくほ

(令和2年度実績)

市民部保険年金課

目 次

I 事務の体制

- 1 組織・・・・・・・・・・・・・・・・・・・・・・・・・・・・・・・・・・・・・・・・ 1
- 2 事務分掌・・・・・・・・・・・・・・・・・・・・・・・・・・・・・・・・・・・・・・・・ 1

II 日野市国民健康保険運営協議会

- 1 組織・・・・・・・・・・・・・・・・・・・・・・・・・・・・・・・・・・・・・・・・ 2
- 2 審議事項・・・・・・・・・・・・・・・・・・・・・・・・・・・・・・・・・・・・・・・・ 2
- 3 運営協議会委員・・・・・・・・・・・・・・・・・・・・・・・・・・・・・・・・ 2

III 被保険者の状況

- 1 被保険者数、加入率・・・・・・・・・・・・・・・・・・・・・・・・・・・・ 3
- 2 被保険者の推移・・・・・・・・・・・・・・・・・・・・・・・・・・・・・・ 3
- 3 被保険者の年齢構成・・・・・・・・・・・・・・・・・・・・・・・・・・・・ 3
- 4 被保険者の異動状況・・・・・・・・・・・・・・・・・・・・・・・・・・・・ 4
- 5 被保険者資格証明書等・・・・・・・・・・・・・・・・・・・・・・・・・・・・ 4

IV 保険給付

- 1 一部負担割合の推移・・・・・・・・・・・・・・・・・・・・・・・・・・・・ 5
- 2 医療費の状況(件数、日数、費用額)・・・・・・・・・・・・・・・・・・ 5
- 3 受診率、1件あたり日数、1日あたり費用額、1人あたり費用額(一般・退職被保険者)・・・ 5
- 4 療養費・・・・・・・・・・・・・・・・・・・・・・・・・・・・・・・・・・・・ 6
- 5 高額療養費・・・・・・・・・・・・・・・・・・・・・・・・・・・・・・・・・・・・ 6
- 6 出産育児一時金、葬祭費・・・・・・・・・・・・・・・・・・・・・・・・・・ 7
- 7 不当・不正利得、第三者行為・・・・・・・・・・・・・・・・・・・・・・ 7
- 8 傷病手当金・・・・・・・・・・・・・・・・・・・・・・・・・・・・・・・・・・・・ 7

V 保健事業

- 1 健康診査・・・・・・・・・・・・・・・・・・・・・・・・・・・・・・・・・・・・ 8
- 2 人間ドック助成・・・・・・・・・・・・・・・・・・・・・・・・・・・・・・ 8
- 3 医療費通知実施状況・・・・・・・・・・・・・・・・・・・・・・・・・・・・ 8
- 4 糖尿病性腎症重症化予防プログラム実施状況・・・・・・・・・・・・ 9
- 5 微量アルブミン尿検査実施状況・・・・・・・・・・・・・・・・・・・・ 9
- 6 国保健康講座実施状況・・・・・・・・・・・・・・・・・・・・・・・・・・・・ 9
- 7 高額療養費貸付・・・・・・・・・・・・・・・・・・・・・・・・・・・・・・ 10
- 8 出産費資金貸付・・・・・・・・・・・・・・・・・・・・・・・・・・・・・・ 10

VI 保険税

- 1 調定額、収入済額、収入未済額、収納率・・・・・・・・・・・・・・ 11
- 2 保険税軽減対象数・・・・・・・・・・・・・・・・・・・・・・・・・・・・・・ 11
- 3 世帯主の所得区分・・・・・・・・・・・・・・・・・・・・・・・・・・・・・・ 11
- 4 世帯別、被保険者別の保険税状況・・・・・・・・・・・・・・・・・・・・ 12
- 5 税率及び賦課割合の推移・・・・・・・・・・・・・・・・・・・・・・ 13

VII 財政

- 1 歳入状況・・・・・・・・・・・・・・・・・・・・・・・・・・・・・・・・・・・・ 14
- 2 歳出状況・・・・・・・・・・・・・・・・・・・・・・・・・・・・・・・・・・・・ 14

I 事務の体制

1 組織

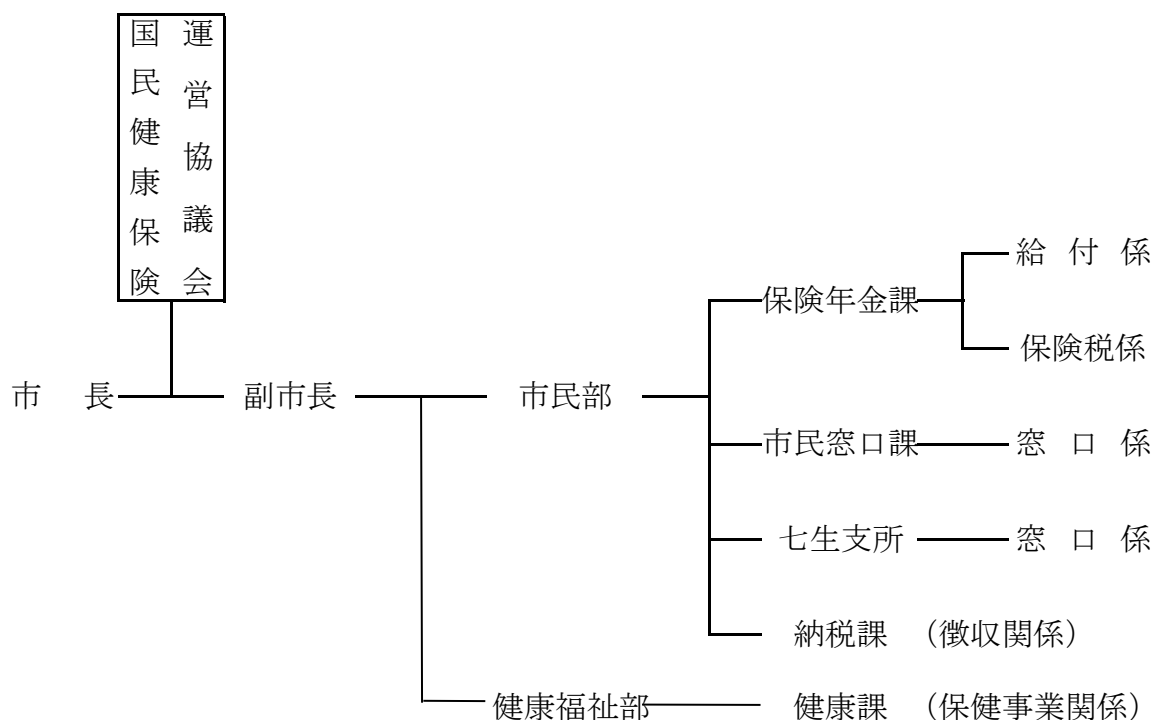

2 事務分掌

| 係名 | 事務分掌 |
|--------------|---------------------------------------------------------------------------------------------------------------------------------------------------------------------|
| 給付係 (10名) | 1. 国民健康保険運営協議会に関すること 2. 保険給付に関すること 3. 国民健康保険制度の普及奨励に関すること 4. 保健事業に関すること 5. 診療報酬に関すること 6. 調査統計及び諸報告に関すること 7. 特定健康診査及び特定保健指導に関すること 8. 課の庶務に関すること |
| 保険税係 (6名) | 1. 保険税の賦課に関すること 2. 保険税の減免に関すること 3. 被保険者の資格及び被保険者証の交付に関すること |

II 日野市国民健康保険運営協議会

1 組織

- ・ 被保険者を代表する委員(4名)
- ・ 保険医又は保険薬剤師を代表する委員(4名)
- ・ 公益を代表する委員(4名)
- ・ 被用者保険等保険者を代表する委員(2名)

2 審議事項

- ・ 一部負担金の割合に関する事
- ・ 保険税の賦課方法に関する事
- ・ 療養の給付期間に関する事
- ・ 保険給付の種類及び内容に関する事
- ・ 保健施設の実施大綱の策定に関する事
- ・ その他国民健康保険事業運営に関する重要事項

3 運営協議会委員

| | 被保険者代表 | 保険医又は 保険薬剤師代表 | 公益代表 | 被用者保険等保険者代表 |
|----------------------|-----------|------------------|-----------|---------------------------|
| H27.4.1～ H28.3.31 | 渡 邊 三 保 子 | 中 川 均 | 中 嶋 良 樹 | 阿 川 玉 樹 |
| | 関 川 愛 佐 | 野 田 清 大 | 奥 住 匡 人 | 水 谷 和 博 (H27. 4. 27から) |
| | 森 下 侑 一 | 高 品 和 哉 | 峯 岸 弘 行 | ***** |
| | 鈴 木 幸 子 | 栗 太 隆 | 奥 野 倫 子 | ***** |
| H28.4.1～ H29.3.31 | 渡 邊 三 保 子 | 中 川 均 | 峯 岸 弘 行 | 阿 川 玉 樹 |
| | 関 川 愛 佐 | 野 田 清 大 | 奥 住 匡 人 | 水 谷 和 博 |
| | 森 下 侑 一 | 高 品 和 哉 | 清 水 登 志 子 | ***** |
| | 鈴 木 幸 子 | 栗 太 隆 | 鈴 木 洋 子 | ***** |
| H29.4.1～ H30.3.31 | 森 下 侑 一 | 中 川 均 | 峯 岸 弘 行 | 上 村 克 也 (H29. 6. 1から) |
| | 鈴 木 幸 子 | 野 田 清 大 | 奥 住 匡 人 | 水 谷 和 博 |
| | 坂 田 敏 久 | 高 品 和 哉 | 清 水 登 志 子 | ***** |
| | 成 沢 時 枝 | 栗 太 隆 | 鈴 木 洋 子 | ***** |
| H30.4.1～ H31.3.31 | 森 下 侑 一 | 中 川 均 | 谷 和 彦 | 上 村 克 也 |
| | 鈴 木 幸 子 | 野 田 清 大 | 鈴 木 洋 子 | 水 谷 和 博 (H30. 9. 30まで) |
| | 坂 田 敏 久 | 高 品 和 哉 | 大 塚 智 和 | 国 府 勉 (H30. 10. 1から) |
| | 成 沢 時 枝 | 栗 太 隆 | 近 澤 美 樹 | ***** |
| H31.4.1～ R2.3.31 | 森 下 侑 一 | 中 川 均 | 谷 和 彦 | 上 村 克 也 (R2. 1. 31まで) |
| | 坂 田 敏 久 | 野 田 清 大 | 鈴 木 洋 子 | 田 島 哲 也 (R2. 2. 1から) |
| | 佐々木 京子 | 内 田 博 之 | 大 塚 智 和 | 信 太 広 志 |
| | 前 澤 美 佐 江 | 栗 太 隆 | 近 澤 美 樹 | ***** |
| R2.4.1～ R3.3.31 | 坂 田 敏 久 | 中 川 均 | 谷 和 彦 | 田 島 哲 也 (R2. 11. 30まで) |
| | 佐々木 京子 | 野 田 清 大 | 鈴 木 洋 子 | 栗 田 直 人 (R2. 12. 1から) |
| | 前 澤 美 佐 江 | 内 田 博 之 | 峯 岸 弘 行 | 信 太 広 志 |
| | 水 上 洋 | 栗 太 隆 | 大 高 哲 史 | ***** |

Ⅲ 被保険者の状況

1 被保険者数、加入率

| 区分 年度 | 市全体(平均値) | | 国 保(平均値) | | | | | | 加入率 | | 1世帯あたり 被保険者数 |
|----------|----------|---------|-------------|--------|--------|-------|---------|------|------|------|-----------------|
| | 世帯 | 人口 | 世帯 | 総数 | 一般被保険者 | | 退職被保険者等 | | 世帯 | 被保険者 | |
| | | | | | 加入率 | 加入率 | 加入率 | 加入率 | | | |
| 世帯 | 人 | 世帯 | 人 | 人 | % | 人 | % | % | % | 人 | |
| H28 | 86,272 | 183,581 | 26,953 | 41,449 | 40,486 | 97.7 | 963 | 2.3 | 31.2 | 22.6 | 1.54 |
| H29 | 87,320 | 184,492 | 26,114 | 39,452 | 39,016 | 98.9 | 436 | 1.1 | 29.9 | 21.4 | 1.51 |
| H30 | 88,342 | 185,353 | 25,353 | 37,742 | 37,605 | 99.6 | 137 | 0.40 | 28.7 | 20.4 | 1.49 |
| R元 | 89,542 | 186,275 | 24,601 | 36,096 | 36,068 | 99.9 | 28 | 0.10 | 27.5 | 19.4 | 1.47 |
| R2 | 90,762 | 186,989 | 24,506 | 35,437 | 35,437 | 100.0 | 0 | 0 | 27.0 | 19.0 | 1.45 |

2 被保険者の推移

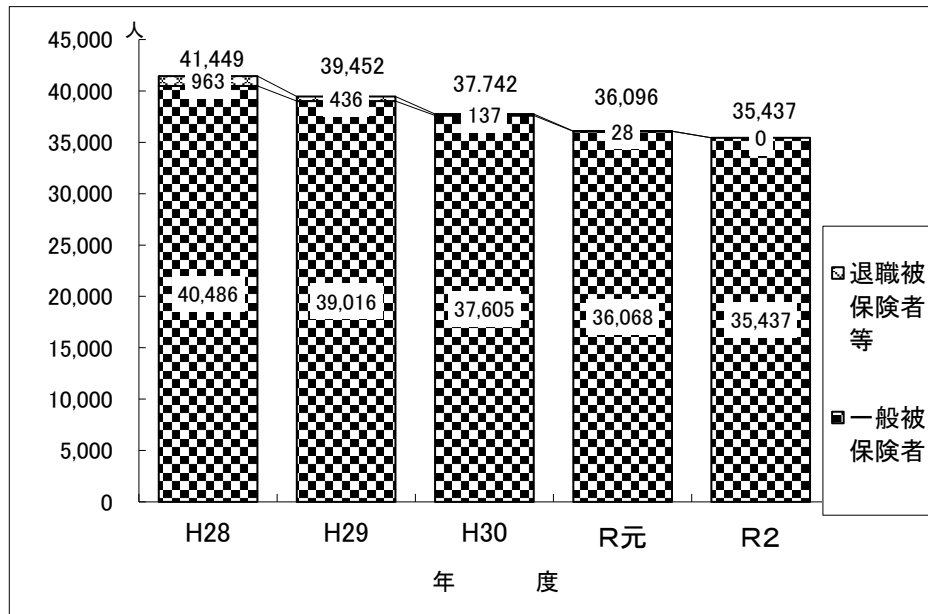

3 被保険者の年齢構成

| 年齢 | 人数 | 割合(%) |
|---------|--------|--------|
| 70 ~ 74 | 9,442 | 26.87 |
| 65 ~ 69 | 5,779 | 16.45 |
| 60 ~ 64 | 2,787 | 7.93 |
| 55 ~ 59 | 2,121 | 6.04 |
| 50 ~ 54 | 2,302 | 6.55 |
| 45 ~ 49 | 2,263 | 6.44 |
| 40 ~ 44 | 1,775 | 5.05 |
| 35 ~ 39 | 1,610 | 4.58 |
| 30 ~ 34 | 1,398 | 3.98 |
| 25 ~ 29 | 1,542 | 4.39 |
| 20 ~ 24 | 1,563 | 4.45 |
| 15 ~ 19 | 830 | 2.36 |
| 10 ~ 14 | 679 | 1.93 |
| 5 ~ 9 | 599 | 1.70 |
| 0 ~ 4 | 448 | 1.27 |
| 計 | 35,138 | 100.00 |

令和3年3月31日現在

4 被保険者の異動状況

| 区分 年度 | 資 格 取 得 | | | | | | | 資 格 喪 失 | | | | | | | 増 減 |
|----------|---------|-------|------|-----|--------------|-------|-------|---------|-------|------|-----|--------------|-------|-------|--------|
| | 転 入 | 社保離脱 | 生保廃止 | 出 生 | 後期高齢者 離 脱 | そ の 他 | 計 | 転 出 | 社保加入 | 生保開始 | 死 亡 | 後期高齢者 加 入 | そ の 他 | 計 | |
| | 件 | 件 | 件 | 件 | 件 | 件 | 件 | 件 | 件 | 件 | 件 | 件 | 件 | 件 | 件 |
| H28 | 1,780 | 4,918 | 102 | 112 | 1 | 733 | 7,646 | 1,591 | 5,185 | 240 | 223 | 1,983 | 701 | 9,923 | -2,277 |
| H29 | 1,618 | 5,358 | 122 | 112 | 1 | 631 | 7,842 | 1,614 | 5,049 | 221 | 237 | 1,829 | 740 | 9,690 | -1,848 |
| H30 | 1,652 | 5,464 | 83 | 114 | 1 | 600 | 7,914 | 1,591 | 4,852 | 170 | 240 | 1,997 | 717 | 9,567 | -1,653 |
| R元 | 1,639 | 5,375 | 107 | 101 | 0 | 671 | 7,893 | 1,664 | 4,547 | 179 | 225 | 1,639 | 826 | 9,080 | -1,187 |
| R2 | 1,458 | 5,471 | 90 | 93 | 1 | 459 | 7,572 | 1,625 | 4,006 | 218 | 188 | 1,308 | 567 | 7,912 | -340 |

5 被保険者資格証明書等

| 発行日 | 短期被保険者証 | 資格証明書 |
|-------------|---------|-------|
| | 件 | 件 |
| 平成28年 4月 1日 | 567 | 0 |
| ” 10月 1日 | 341 | 0 |
| 平成29年 4月 1日 | 316 | 0 |
| ” 10月 1日 | 677 | 0 |
| 平成30年 4月 1日 | 506 | 0 |
| ” 10月 1日 | 353 | 0 |
| 平成31年 4月 1日 | 332 | 0 |
| 令和元年 10月 1日 | 593 | 0 |
| 令和2年 4月 1日 | 422 | 0 |
| ” 10月 1日 | 322 | 0 |

IV 保険給付

1 一部負担割合の推移

| 年度 | 一般被保険者 | | | 退職被保険者等 | | |
|-----|--------------------------|-----------------------------------|---------------------------------|---------|----------|--------------|
| | 3歳未満 ※20年度以降は小学校入学前まで | 3歳以上70歳未満 ※20年度以降は小学校入学から70歳未満 | 70歳以上75歳未満 2割 ※現役並み所得者は3割 | 被保険者 | 被扶養者 | |
| | | | | | 小学校入学前まで | 小学校入学から65歳未満 |
| H28 | 2割 | 3割 | 2割 ※現役並み所得者は3割 | 3割 | 2割 | 3割 |
| H29 | 2割 | 3割 | 2割 ※現役並み所得者は3割 | 3割 | 2割 | 3割 |
| H30 | 2割 | 3割 | 2割 ※現役並み所得者は3割 | 3割 | 2割 | 3割 |
| R元 | 2割 | 3割 | 2割 ※現役並み所得者は3割 | 3割 | 2割 | 3割 |
| R2 | 2割 | 3割 | 2割 ※現役並み所得者は3割 | 3割 | 2割 | 3割 |

※平成25年度までは特例措置により2割負担を1割負担としていたが、平成26年度より特例措置がなくなり原則2割負担となった。

2 医療費の状況(件数、日数、費用額)

| 年度 | 区分 | 件数(件) | 日数(日) | 費用額(円) |
|-----|----|----------|----------|----------------|
| H28 | | (19,047) | (22,019) | (380,017,891) |
| | | 705,665 | 842,389 | 13,560,910,728 |
| H29 | | (8,991) | (10,355) | (173,963,642) |
| | | 674,614 | 797,549 | 13,199,154,019 |
| H30 | | (2,972) | (3,623) | (69,056,920) |
| | | 650,853 | 756,693 | 12,611,092,445 |
| R元 | | (575) | (584) | (6,841,900) |
| | | 624,615 | 729,840 | 12,463,804,155 |
| R2 | | (15) | (11) | (99,960) |
| | | 551,710 | 640,017 | 11,640,306,227 |

※()内は退職被保険者分(被扶養者分を含む)の再掲

3 受診率、1件あたり日数、1日あたり費用額、1人あたり費用額(一般・退職被保険者)

| 調査項目 年度 | 入 院 | | | | 入 院 外 | | | | 菌 科 | | | | 計 | | | |
|------------|-------|---------|---------|---------|--------|---------|--------|---------|--------|---------|--------|--------|---------|---------|--------|---------|
| | 受診率 | 1件あたり日数 | 費用額 | | 受診率 | 1件あたり日数 | 費用額 | | 受診率 | 1件あたり日数 | 費用額 | | 受診率 | 1件あたり日数 | 費用額 | |
| | | | 1件あたり | 1人あたり | | | 1件あたり | 1人あたり | | | 1件あたり | 1人あたり | | | 1件あたり | 1人あたり |
| H28 | 20.68 | 14.92 | 528,061 | 109,195 | 845.01 | 1.57 | 13,600 | 114,922 | 205.49 | 1.84 | 11,954 | 24,563 | 1071.18 | 1.88 | 23,216 | 248,680 |
| H29 | 20.59 | 15.08 | 545,640 | 112,359 | 847.22 | 1.54 | 13,761 | 116,584 | 209.29 | 1.82 | 12,049 | 25,218 | 1077.10 | 1.85 | 23,597 | 254,161 |
| H30 | 20.16 | 15.26 | 559,746 | 112,863 | 853.83 | 1.52 | 13,528 | 115,508 | 210.02 | 1.77 | 12,609 | 26,481 | 1084.02 | 1.82 | 23,510 | 254,852 |
| R元 | 20.50 | 15.68 | 585,972 | 120,130 | 852.57 | 1.52 | 14,010 | 119,447 | 214.26 | 1.73 | 11,935 | 25,573 | 1087.33 | 1.83 | 24,385 | 265,150 |
| R2 | 19.41 | 15.72 | 575,711 | 111,740 | 763.50 | 1.50 | 14,734 | 112,496 | 180.94 | 1.76 | 12,955 | 23,440 | 963.85 | 1.83 | 25,697 | 247,677 |

4 療養費

| 区分 年度 | 件 数 | 費 用 額 | 保険者負担分 |
|----------|-----------------|----------------------------|----------------------------|
| | 件 | 円 | 円 |
| H28 | (516) 17,650 | (4,457,612) 170,719,143 | (3,120,282) 124,745,425 |
| H29 | (316) 15,145 | (2,881,837) 148,869,593 | (2,004,315) 109,224,235 |
| H30 | (152) 14,996 | (1,312,070) 150,428,018 | (918,431) 110,263,284 |
| R元 | (34) 14,308 | (328,810) 136,354,349 | (230,163) 99,884,219 |
| R2 | (3) 11,486 | (15,700) 122,894,123 | (10,990) 90,022,413 |

※ () 内は退職被保険者分の再掲

5 高額療養費

| 区分 年度 | 件 数 | 支 給 額 | 1件あたり支給額 |
|----------|--------|---------------|----------|
| | 件 | 円 | 円 |
| H28 | 25,121 | 1,308,746,936 | 52,098 |
| H29 | 25,692 | 1,303,459,177 | 50,734 |
| H30 | 23,245 | 1,218,868,245 | 52,436 |
| R元 | 24,363 | 1,269,049,563 | 52,089 |
| R2 | 23,701 | 1,204,799,084 | 50,833 |

6 出産育児一時金、葬祭費

| 区分 年度 | 出産育児一時金 | | 葬 祭 費 | |
|----------|---------|-----|--------|-----|
| | 支給金額 | 件 数 | 支給金額 | 件 数 |
| | 円 | 件 | 円 | 件 |
| H28 | 420,000 | 124 | 50,000 | 186 |
| H29 | 420,000 | 117 | 50,000 | 226 |
| H30 | 420,000 | 123 | 50,000 | 205 |
| R元 | 420,000 | 119 | 50,000 | 198 |
| R2 | 420,000 | 90 | 50,000 | 181 |

7 不当・不正利得、第三者行為

| 区分 年度 | 不 当 利 得 | | 第 三 者 行 為 | |
|----------|---------|------------|-----------|------------|
| | 件 数 | 返還額 | 件 数 | 納付額 |
| | 件 | 円 | 件 | 円 |
| H28 | 1,920 | 15,965,421 | 179 | 18,229,761 |
| H29 | 794 | 6,329,138 | 59 | 10,022,360 |
| H30 | 1,282 | 5,680,475 | 125 | 13,035,976 |
| R元 | 861 | 7,910,525 | 78 | 5,720,301 |
| R2 | 745 | 9,477,946 | 141 | 6,576,527 |

8 傷病手当金

| 区分 年度 | 支給金額 | 件 数 |
|----------|---------|-----|
| | 円 | 件 |
| R2 | 353,094 | 4 |

V 保健事業

1 健康診査

| 年度 | 特定健診対象者数 | 特定健診受診者数 | 特定健診受診率 | 特定保健指導対象者数 | 終了者数 | 終了者の割合 |
|-----|----------|----------|---------|------------|------|--------|
| | 人 | 人 | % | 人 | 人 | % |
| H28 | 26,984 | 13,058 | 48.4 | 1,291 | 261 | 20.2 |
| H29 | 25,940 | 12,456 | 48.0 | 1,306 | 283 | 21.7 |
| H30 | 24,854 | 11,678 | 47.0 | 1,172 | 219 | 18.7 |
| R元 | 24,117 | 11,168 | 46.4 | 1,147 | 216 | 18.8 |
| R2 | 23,958 | 10,361 | 43.2 | 866 | 85 | 9.8 |

※令和2年度は、令和3年5月末時点での集計値(特定健診・特定保健指導進捗・実績管理表による)

※平成28年度から令和元年度については、最終確定値

2 人間ドック助成

| 年度 | 申請件数 | 支出額 |
|-----|------|------------|
| | 件 | 円 |
| H28 | 985 | 18,438,474 |
| H29 | 860 | 15,804,643 |
| H30 | 840 | 15,430,991 |
| R元 | 812 | 14,868,496 |
| R2 | 533 | 9,754,500 |

3 医療費通知実施状況

| 通知対象診療月 | 世帯数 | 被保険者数 | 通知数 | 通知対象被保険者数 | 通知対象レセプト枚数(A) | 通知レセプト | |
|-------------------|--------|--------|--------|-----------|---------------|------------|---------|
| | | | | | | 通知レセプト数(B) | 通知率 B/A |
| | 世帯 | 人 | 通 | 人 | 枚 | 枚 | % |
| 平成26年10月～平成27年3月 | 27,932 | 44,352 | 24,981 | 24,981 | 108,285 | 108,285 | 100.0 |
| 平成27年4月～平成27年10月 | 27,776 | 43,563 | 24,388 | 24,388 | 106,150 | 106,150 | 100.0 |
| 平成27年10月～平成28年3月 | 26,996 | 41,543 | 23,906 | 24,051 | 105,981 | 101,304 | 95.6 |
| 平成28年4月～平成28年10月 | 26,238 | 39,994 | 22,638 | 22,831 | 98,111 | 93,594 | 95.4 |
| 平成28年10月～平成29年3月 | 26,105 | 39,430 | 22,418 | 22,568 | 97,705 | 97,705 | 100.0 |
| 平成28年11月～平成29年10月 | 25,497 | 38,281 | 38,985 | 39,444 | 695,063 | 689,428 | 99.2 |
| 平成29年11月～平成30年10月 | 25,289 | 37,604 | 37,531 | 37,979 | 772,253 | 764,687 | 99.0 |
| 平成30年11月～令和元年10月 | 24,562 | 35,997 | 35,853 | 36,747 | 647,105 | 639,592 | 98.8 |
| 令和元年11月～令和2年10月 | 24,446 | 35,177 | 33,927 | 34,492 | 580,019 | 573,559 | 98.9 |

※平成29年度は、平成30年1月の法改正に基づき、改正後の健康保険法施行規則に基づく通知を再送付した。

※平成28年11月～平成29年10月通知対象診療月より、全てのレセプトを年1回でまとめて送付。それまでは、1万円以上のレセプトを年2回に分けて送付。

4 糖尿病性腎症重症化予防プログラム実施状況

| 区分 年度 | プログラム対象者数 (A) | プログラム参加者数 (B) | プログラム参加率 (B/A) | プログラム終了者数 (C) | プログラム終了者率 (C/B) |
|----------|------------------|------------------|-------------------|------------------|--------------------|
| | 人 | 人 | % | 人 | % |
| H27 | 397 | 21 | 5.3 | 20 | 95.2 |
| H28 | 327 | 12 | 3.7 | 11 | 91.7 |
| H29 | 552 | 18 | 3.3 | 16 | 88.9 |
| H30 | 505 | 30 | 5.9 | 28 | 93.3 |
| R元 | 387 | 22 | 5.7 | 19 | 90.4 |
| R2 | 294 | 19 | 6.5 | 15 | 78.9 |

5 微量アルブミン尿検査実施状況

| 区分 年度 | 検査対象者数 (A) | 検査実施人数 (B) | 検査実施率 (B/A) | 治療対象者数 (C) | 治療開始者 (D) | 治療開始率 (D/C) |
|----------|---------------|---------------|----------------|---------------|--------------|----------------|
| | 人 | 人 | % | 人 | 人 | % |
| H28 | 433 | 276 | 63.7 | 154 | 33 | 21.4 |
| H29 | 1,962 | 1,325 | 67.5 | 419 | 65 | 15.5 |
| H30 | 1,662 | 1,151 | 69.3 | 369 | 41 | 11.1 |
| R元 | 1,799 | 1,193 | 66.3 | 321 | 48 | 15.0 |
| R2 | 2,486 | 1,495 | 60.1 | 366 | 61 | 16.7 |

6 国保健康講座実施状況

| 区分 年度 | 実施回数 | 参加人数 (年度合計) |
|----------|-------------------------------------------------------------------------------------|----------------|
| | 回 | 人 |
| H27 | 2 | 161 |
| H28 | 4 | 184 |
| H29 | 4 | 191 |
| H30 | 4 | 141 |
| R元 | 4 | 152 |
| R2 | ※令和2年度より、健康課に「国保健康講座」改め「健康講座」として事務を移管。 なお、新型コロナウイルス感染症の影響により、移管後も、令和2年度は本講座は未実施。 | |

7 高額療養費貸付

| 年度 | 区分 | 件数 | 金額 | 金額 |
|-----|----|----|-----------|------------|
| | | | 円 | 円 |
| H28 | | 18 | 2,370,394 | 10,000,000 |
| H29 | | 14 | 2,822,755 | 10,000,000 |
| H30 | | 17 | 4,438,507 | 10,000,000 |
| R元 | | 9 | 2,325,596 | 10,000,000 |
| R2 | | 5 | 2,376,636 | 10,000,000 |

8 出産費資金貸付

| 年度 | 区分 | 件数 | 金額 | 金額 |
|-----|----|----|---------|-----------|
| | | | 円 | 円 |
| H28 | | 1 | 330,000 | 5,000,000 |
| H29 | | 1 | 330,000 | 5,000,000 |
| H30 | | 0 | 0 | 5,000,000 |
| R元 | | 0 | 0 | 5,000,000 |
| R2 | | 0 | 0 | 5,000,000 |

VI 保険税

1 調定額、収入済額、収入未済額、収納率

| 区分 年度 | 現年度分 | | | | 滞納繰越分 | | | | 計 | | | |
|----------|---------------|---------------|-------------|-------|-------------|-------------|-------------|------|---------------|---------------|-------------|--------|
| | 調定額 | 収入済額 | 収入未済額 | 収納率 | 調定額 | 収納額 | 収入未済額 | 収納率 | 調定額 | 収納額 | 収入未済額 | 収納率 |
| | 円 | 円 | 円 | % | 円 | 円 | 円 | % | 円 | 円 | 円 | % |
| H28 | (95,344,091) | (94,261,779) | (1,081,309) | 98.9 | (5,741,188) | (2,924,631) | (2,479,837) | 50.9 | (101,085,279) | (97,186,410) | (3,561,146) | (96.1) |
| | 3,348,011,600 | 3,160,741,307 | 196,010,942 | 94.4 | 406,877,441 | 179,393,826 | 209,064,013 | 44.1 | 3,754,889,041 | 3,340,135,133 | 405,074,955 | (89.) |
| H29 | (42,111,883) | (41,456,666) | (662,322) | 98.4 | (3,501,413) | (2,036,934) | (1,222,702) | 58.2 | (45,613,296) | (43,493,600) | (1,885,024) | (95.4) |
| | 3,196,841,700 | 3,021,947,640 | 183,352,480 | 94.5 | 394,708,244 | 156,263,401 | 213,389,066 | 39.6 | 3,591,549,944 | 3,178,211,041 | 396,741,546 | (88.5) |
| H30 | (12,773,728) | (12,316,889) | (469,103) | 96.4 | (2,043,657) | (1,114,324) | (835,160) | 54.5 | (14,817,385) | (13,431,213) | (1,304,263) | (90.6) |
| | 3,053,525,700 | 2,880,865,941 | 181,675,062 | 94.3 | 385,201,469 | 151,513,824 | 210,333,567 | 39.3 | 3,438,727,169 | 3,032,379,765 | 392,008,629 | (88.2) |
| R元 | (2,176,818) | (2,166,637) | (10,181) | 99.5 | (1,304,263) | (707,439) | (585,424) | 54.2 | (3,481,081) | (2,874,076) | (595,605) | (82.6) |
| | 3,107,800,300 | 2,909,804,138 | 206,136,186 | 93.6 | 380,243,160 | 133,119,531 | 208,120,206 | 35.0 | 3,488,043,460 | 3,042,923,669 | 414,256,392 | (87.2) |
| R2 | (38,442) | (38,442) | 0 | 100.0 | (595,605) | (368,030) | (218,285) | 61.8 | (634,047) | (406,472) | (218,285) | (64.1) |
| | 2,997,226,600 | 2,819,442,579 | 190,226,731 | 94.1 | 400,046,761 | 130,081,567 | 239,521,564 | 32.5 | 3,397,273,361 | 2,949,524,146 | 429,748,295 | (86.8) |

※ 収納額に還付未済額を含む。()内は退職被保険者分の再掲

2 保険税軽減対象数 (決算時点)

| 区分 年度 | 課税対象 世帯数 | 課税対象 | 左のうち保険税軽減対象数 | | | | | | | | 交付決定額 円 | |
|----------|-------------|--------|--------------|-------|-------|--------|--------|-------|-------|--------|-------------|--|
| | | | 世帯数 | | | | 被保険者数 | | | | | |
| | | | 7割減額 | 5割減額 | 2割軽減 | 計 | 7割減額 | 5割減額 | 2割軽減 | 計 | | |
| | 世帯 | 人 | 世帯 | 世帯 | 世帯 | 世帯 | 世帯 | 人 | 人 | 人 | 人 | |
| H28 | 31,509 | 46,547 | 8,391 | 3,055 | 2,960 | 14,406 | 10,416 | 5,333 | 5,085 | 20,834 | 374,501,250 | |
| H29 | 30,607 | 44,544 | 8,114 | 2,897 | 2,983 | 13,994 | 10,027 | 4,869 | 5,027 | 19,923 | 361,446,150 | |
| H30 | 29,882 | 42,842 | 8,100 | 2,876 | 2,975 | 13,951 | 9,951 | 4,728 | 4,923 | 19,602 | 351,300,000 | |
| R元 | 29,156 | 41,222 | 8,009 | 2,844 | 2,865 | 13,718 | 9,757 | 4,668 | 4,717 | 19,142 | 366,467,040 | |
| R2 | 28,303 | 39,570 | 7,779 | 2,898 | 2,965 | 13,642 | 9,385 | 4,670 | 4,850 | 18,905 | 365,344,140 | |

3 世帯主の所得区分

| 区分 年度 | 給与所得者 | 営業所得者 | 農業所得者 | 総所得金額 のない者 | その他の 所得者 | 所得不明者 | 計 |
|----------|--------|-------|-------|---------------|-------------|-------|--------|
| | 人 | 人 | 人 | 人 | 人 | 人 | 人 |
| H28 | 12,787 | 2,372 | 59 | 6,927 | 9,474 | 1,096 | 32,715 |
| H29 | 12,631 | 2,397 | 52 | 6,699 | 9,321 | 850 | 31,950 |
| H30 | 12,332 | 2,378 | 50 | 6,731 | 8,928 | 784 | 31,203 |
| R元 | 12,118 | 2,407 | 52 | 6,605 | 8,552 | 760 | 30,494 |
| R2 | 12,039 | 2,556 | 49 | 6,292 | 8,180 | 759 | 29,875 |

4 世帯別、被保険者別の保険税状況

(単位:円)

| 区分 年度 | 現年度分 | | 調定額 | | 収納額 | | 課税対象 | |
|----------|---------------|---------------|---------|--------|---------|--------|--------|--------|
| | 調定額 | 収入済額 | 1世帯あたり | 1人あたり | 1世帯あたり | 1人あたり | 世帯数 | 被保険者数 |
| | 円 | 円 | 円 | 円 | 円 | 円 | 世帯 | 人 |
| H28 | 3,348,011,600 | 3,160,741,307 | 124,217 | 80,774 | 117,269 | 76,256 | 26,953 | 41,449 |
| H29 | 3,196,841,700 | 3,021,947,640 | 122,419 | 81,031 | 115,721 | 76,598 | 26,114 | 39,452 |
| H30 | 3,053,525,700 | 2,880,865,941 | 120,440 | 80,905 | 113,630 | 76,331 | 25,353 | 37,742 |
| R元 | 3,107,800,300 | 2,909,804,138 | 126,328 | 86,098 | 118,280 | 80,613 | 24,601 | 36,096 |
| R2 | 2,997,226,600 | 2,819,442,579 | 122,306 | 84,579 | 115,051 | 79,562 | 24,506 | 35,437 |

※被保険者には、退職被保険者等を含む。
 ※調定額については、年度途中の喪失等を反映させた上で算出している。

5 税率及び賦課割合の推移

| 区分 年度 | 医 療 分 | | | | | | | | | | 区分 年度 | 後 期 高 齢 者 支 援 金 分 | | | | | | 区分 年度 | 介 護 支 援 金 分 | | | | | |
|----------|---------|--------|--------|-------|---------|-----|------|-----|-------|------|----------|-------------------|-------|---------|------|-------|------|----------|-------------|--------|---------|------|-------|------|
| | 按 分 率 | | | | 賦 課 割 合 | | | | 賦課限度額 | | | 按 分 率 | | 賦 課 割 合 | | 賦課限度額 | | | 按 分 率 | | 賦 課 割 合 | | 賦課限度額 | |
| | 所得割 | 資産割 | 均等割 | 平等割 | 所得割 | 資産割 | 均等割 | 平等割 | 日野市 | 地方税法 | | 所得割 | 均等割 | 所得割 | 均等割 | 日野市 | 地方税法 | | 所得割 | 均等割 | 所得割 | 均等割 | 日野市 | 地方税法 |
| | 円 | 円 | 円 | 円 | % | % | % | % | 万円 | 万円 | | 円 | 円 | % | % | 万円 | 万円 | | 円 | 円 | % | % | 万円 | 万円 |
| H21 | 4.0/100 | 10/100 | 14,400 | 8,400 | 61.3 | 5.6 | 24.7 | 8.4 | 47 | 47 | H21 | 1.0/100 | 4,800 | 65.1 | 34.9 | 12 | 12 | H21 | 1.0/100 | 10,800 | 51.6 | 48.4 | 10 | 10 |
| H22 | 〃 | 〃 | 〃 | 〃 | 59.8 | 5.8 | 25.6 | 8.8 | 50 | 50 | H22 | 〃 | 〃 | 63.6 | 36.4 | 13 | 13 | H22 | 〃 | 〃 | 49.8 | 50.3 | 〃 | 〃 |
| H23 | 4.8/100 | 〃 | 18,600 | 9,000 | 59.2 | 4.8 | 28.0 | 8.0 | 51 | 51 | H23 | 1.2/100 | 6,000 | 62.1 | 38.0 | 14 | 14 | H23 | 1.2/100 | 12,000 | 52.7 | 47.3 | 〃 | 〃 |
| H24 | 〃 | 〃 | 〃 | 〃 | 59.5 | 4.8 | 27.8 | 7.9 | 〃 | 〃 | H24 | 〃 | 〃 | 62.4 | 37.6 | 〃 | 〃 | H24 | 〃 | 〃 | 51.5 | 48.5 | 〃 | 〃 |
| H25 | 〃 | 〃 | 〃 | 〃 | 59.7 | 4.9 | 27.4 | 8.0 | 〃 | 〃 | H25 | 〃 | 〃 | 62.8 | 37.2 | 〃 | 〃 | H25 | 〃 | 〃 | 52.0 | 48.0 | 〃 | 〃 |
| H26 | 〃 | 〃 | 〃 | 〃 | 59.3 | 5.1 | 27.5 | 8.0 | 〃 | 〃 | H26 | 〃 | 〃 | 62.6 | 37.4 | 16 | 16 | H26 | 〃 | 〃 | 51.6 | 48.4 | 14 | 14 |
| H27 | 〃 | 〃 | 〃 | 〃 | 59.3 | 5.1 | 27.8 | 7.8 | 52 | 52 | H27 | 〃 | 〃 | 62.3 | 37.7 | 17 | 17 | H27 | 〃 | 〃 | 50.4 | 49.6 | 16 | 16 |
| H28 | 5.0/100 | - | 24,000 | 6,000 | 60.9 | - | 33.9 | 5.3 | 54 | 54 | H28 | 1.3/100 | 9,000 | 55.5 | 44.5 | 19 | 19 | H28 | 1.3/100 | 〃 | 53.4 | 46.7 | 〃 | 〃 |
| H29 | 〃 | - | 〃 | 〃 | 61.0 | - | 33.7 | 5.3 | 〃 | 〃 | H29 | 〃 | 〃 | 55.7 | 44.3 | 〃 | 〃 | H29 | 〃 | 〃 | 53.9 | 46.1 | 〃 | 〃 |
| H30 | 〃 | - | 27,000 | - | 62.7 | - | 37.3 | - | 58 | 58 | H30 | 〃 | 〃 | 56.7 | 43.3 | 〃 | 〃 | H30 | 〃 | 〃 | 55.0 | 45.1 | 〃 | 〃 |
| R元 | 5.2/100 | - | 28,800 | - | 61.7 | - | 38.3 | - | 61 | 61 | R元 | 1.5/100 | 9,600 | 58.3 | 41.8 | 〃 | 〃 | R元 | 1.5/100 | 12,300 | 57.4 | 42.6 | 〃 | 〃 |
| R2 | 〃 | - | 〃 | - | 60.8 | - | 39.2 | - | 〃 | 〃 | R2 | 〃 | 〃 | 57.3 | 42.7 | 〃 | 〃 | R2 | 〃 | 〃 | 57.2 | 42.9 | 17 | 17 |

Ⅶ 財 政

1 歳入状況

| 区分 年度 | 国民健康保険税 | | 国庫支出金 | | 都支支出金 | | 繰入金 | | 繰越金 | | 諸収入 | | 療養給付費等交付金 | | 前期高齢者交付金 | | 共同事業交付金 | | 歳入合計 |
|----------|---------------|------|---------------|--------|----------------|-------|---------------|-------|-------------|------|------------|------|-------------|------|---------------|-------|---------------|-------|----------------|
| | 収入済額 | 割合 | 収入済額 | 割合 | 収入済額 | 割合 | 収入済額 | 割合 | 収入済額 | 割合 | 収入済額 | 割合 | 収入済額 | 割合 | 収入済額 | 割合 | 収入済額 | 割合 | |
| | 円 | % | 円 | % | 円 | % | 円 | % | 円 | % | 円 | % | 円 | % | 円 | % | 円 | % | 円 |
| H28 | 3,340,135,133 | 17.1 | 3,393,806,296 | 17.40 | 1,224,054,375 | 6.28 | 1,851,160,648 | 9.49 | 164,504,659 | 0.84 | 50,077,620 | 0.26 | 341,615,000 | 1.75 | 5,028,658,626 | 25.78 | 4,110,921,924 | 21.08 | 19,504,934,281 |
| H29 | 3,178,211,041 | 16.5 | 3,729,012,578 | 19.32 | 1,120,373,503 | 5.80 | 1,855,358,428 | 9.61 | 147,485,561 | 0.76 | 39,662,893 | 0.21 | 154,267,000 | 0.80 | 4,911,861,513 | 25.44 | 4,167,959,889 | 21.59 | 19,304,192,406 |
| H30 | 3,032,379,765 | 18.3 | 26,000 | 0.0002 | 11,092,106,259 | 67.04 | 1,868,202,406 | 11.29 | 498,590,531 | 3.01 | 54,313,098 | 0.33 | 廃止 | - | 廃止 | - | 廃止 | - | 16,545,618,059 |
| R元 | 3,042,923,669 | 19.0 | 25,000 | 0.0002 | 11,023,786,781 | 68.71 | 1,853,718,289 | 11.55 | 94,447,805 | 0.59 | 30,040,742 | 0.19 | 〃 | - | 〃 | - | 〃 | - | 16,044,942,286 |
| R2 | 2,949,524,146 | 19.2 | 52,892,000 | 0.3443 | 10,241,484,459 | 66.66 | 2,018,615,836 | 13.14 | 59,724,208 | 0.39 | 41,202,910 | 0.27 | 〃 | - | 〃 | - | 〃 | - | 15,363,443,559 |

※平成30年度からの国保制度改革(広域化)に伴い、予算科目も大幅に変更。

2 歳出状況

| 区分 年度 | 総務費 | | 療養諸費 | | その他の給付費 | | 国民健康保険事業費納付金 | | 共同事業拠出金 | | 後期高齢者支援金 | | 老人保健拠出金 | | 介護納付金 | | その他の支出 | | 歳出合計 | 翌年度繰越金 | 歳出合計に対する繰越金の割合 |
|----------|-------------|-----|---------------------------------|------|-------------------------------|-----|---------------|------|---------------|----------|---------------|------|---------|-----|-------------|-----|------------------------------|-----|---------------------------------|-------------|----------------|
| | 支出済額 | 割合 | 支出済額 | 割合 | 支出済額 | 割合 | 支出済額 | 割合 | 支出済額 | 割合 | 支出済額 | 割合 | 支出済額 | 割合 | 支出済額 | 割合 | 支出済額 | 割合 | | | |
| | 円 | % | 円 | % | 円 | % | 円 | % | 円 | % | 円 | % | 円 | % | 円 | % | 円 | % | 円 | 円 | % |
| H28 | 70,689,873 | 0.4 | (268,610,255) 10,092,004,682 | 52.1 | (41,967,972) 1,388,040,238 | 7.2 | 0 | 0.0 | 4,292,450,850 | 22.2 | 2,311,377,154 | 11.9 | 64,746 | 0.0 | 833,195,011 | 4.3 | (1,691,833) 369,626,166 | 1.9 | (310,578,227) 19,357,448,720 | 147,485,561 | 0.8 |
| H29 | 113,134,333 | 0.6 | (123,573,573) 9,800,560,056 | 52.1 | (23,244,190) 1,380,805,408 | 7.3 | 0 | 0.0 | 4,180,495,681 | 22.2 | 2,232,086,408 | 11.9 | 41,202 | 0.0 | 813,805,947 | 4.3 | (8,155,875) 284,672,840 | 1.5 | (146,817,763) 18,805,601,875 | 498,590,531 | 2.7 |
| H30 | 70,583,990 | 0.4 | (49,064,684) 9,372,802,290 | 57.0 | (9,464,646) 1,298,036,465 | 7.9 | 4,973,638,542 | 30.2 | 2,261 | 0.000014 | 廃止 | - | 廃止 | - | 廃止 | - | (195,475,390) 736,106,706 | 4.5 | (58,529,330) 16,451,170,254 | 94,447,805 | 0.6 |
| R元 | 77,848,911 | 0.5 | (5,012,869) 9,280,605,342 | 58.1 | (1,368,407) 1,344,634,365 | 8.4 | 4,959,336,982 | 31.0 | 0 | 0 | 〃 | - | 〃 | - | 〃 | - | (191,244,840) 322,792,478 | 2.0 | (6,381,276) 15,985,218,078 | 59,724,208 | 0.4 |
| R2 | 67,322,713 | 0.4 | (80,962) 8,687,140,988 | 57.1 | 0 1,268,476,410 | 8.3 | 4,821,128,598 | 31.7 | 廃止 | - | 〃 | - | 〃 | - | 〃 | - | (182,030,806) 376,374,467 | 2.5 | (80,962) 15,220,443,176 | 143,000,383 | 0.9 |

※()内は退職被保険者分の再掲、その他の支出の上段()内は、H29までは前期高齢者納付金等の再掲。H30からは保健事業費の再掲。

※平成30年度からの国保制度改革(広域化)に伴い、予算科目も大幅に変更。

※データについて、見直しと確認を行いました。

令和3年度版 ひのしのこくほ

令和3(2021)年9月1日発行

発行 日野市

編集 日野市市民部保険年金課
東京都日野市神明一丁目12番地の1
電話 (042) 514-8276

この「ひのしのこくほ」は、再生紙を使用しています。