広報ひの
Hino City Public Relations

SUSTAINABLE DEVELOPMENT GOALS

10月1日号

令和２年（2020年）　第1487号

日野市を熱く盛り上げたい

日野レッドドルフィンズ新体制で活動再開

動画メッセージを市公式YouTubeで配信

11 住み続けられるまちづくりを

住み続けられるまちづくりを

新型コロナウイルス感染症の拡大の状況により、今号に掲載している各種事業・イベントなどが、中止または延期される場合があります。実施の有無などは、各問い合わせ先へご確認ください。

9月16日時点の情報に基づき作成しています

2　養育家庭インタビュー

3　高齢者インフルエンザ予防接種のお知らせ

令和2年度は無料になります

高齢者インフルエンザ予防接種のお知らせ

ID 1003842　問 健康課（☎581-4111）

期間 10月1日㈭～令和3年1月31日㈰
※10月1日㈭～11日㈰は下記委託医療機関でのみ接種可。10月12日㈪以降は下記委託医療機関のほか八王子市、町田市、多摩市、稲城市の契約医療機関でも接種可
会場 下記の通り
接種回数 1回
対象 接種日当日に次のいずれかに該当する日野市に住民登録のある方
① 65歳以上
② 60歳以上65歳未満で、特定疾病（※）を有する方（身体障害者手帳1級の提示または診断書の提出が必要）
（※）心臓、腎臓、呼吸器の機能に自己の身辺の日常生活活動が極度に制限される程度の障害およびヒト免疫不全ウイルスにより免疫の機能に日常生活がほとんど不可能な程度の障害
自己負担 無し（令和2年度は無料）
持ち物 健康保険証※対象②の方は健康保険証と障害者手帳または診断書、生活保護受給者および中国残留邦人などで支援給付を受けている方は受給証明書
注意 原則として本人の意思が確認できない場合は定期予防接種不可
その他 予約が必要な場合あり。医療機関に事前に問い合わせを

医師会委託医療機関

地域	医療機関名	電話番号
新井	青和クリニック	594-1900
石田	にしくぼクリニック	589-3532
落川	寺田医院	591-2852
新町	高瀬内科クリニック	582-7228
	たかなしクリニック	585-2347
	よこやま耳鼻咽喉科	589-3663
神明	おおしろクリニック	589-6780
	山本クリニック	584-5633
高幡	朝比奈クリニック	506-5117
	井上クリニック	593-8988
	鈴木内科クリニック	599-7021
	高幡駅前川崎クリニック	599-0036
	森久保クリニック	594-6778
多摩平	石塚医院	584-4111
	小松医院	581-0474
	佐々木クリニック多摩平	585-2591
	関根クリニック	843-2383
	太陽クリニック	843-1686
	多摩平小児科	584-6002
	原脳神経外科クリニック	514-8550
	日野市立病院	581-2677
	望月医院	581-0504
	胃腸内科・下肢静脈瘤　森末クリニック	589-3030
	渡辺整形外科	581-7111
豊田	あんどう耳鼻咽喉科	585-8787
	いしかわ内科医院	589-2244
	康明会病院	584-5251
	小林医院	581-0433
	野田医院	581-0435
東平山	佐々木クリニック豊田	585-8063
日野	石田クリニック	843-2608
	康明会ホームケアクリニック	589-0009
	塩谷医院	581-0158
日野台	くちらクリニック	583-6515
	日野台診療所	581-6175
日野本町	アカシアクリニック	587-8616
	高品クリニック	583-7822
	花輪病院	582-0061
	日野医院	581-0309
	日野のぞみクリニック	843-1445
平山	牛尾医院	591-2001
	京王平山クリニック	592-5111
程久保	原クリニック	591-6613
万願寺	中井内科クリニック	583-7675
	ニシムラ整形外科	587-2220
	土方クリニック	587-7171
三沢	もぐさ園三沢台診療所	592-0466
南平	さいとう内科クリニック	591-0100
	柴山内科医院	594-3688
	中川クリニック	594-0313
	福岡医院	591-3600
宮	グレイス病院	584-5119
百草	松田整形外科医院	593-8175
	百草園駅前クリニック	599-3266
	百草の森ふれあいクリニック	599-7068

個別委託医療機関

地域	医療機関名	電話番号
栄町	栄町クリニック	583-7392
西平山	桜医院	514-8790
南平	南平わだクリニック	599-2977

※八王子市、町田市、多摩市、稲城市の契約医療機関については問い合わせを

【訂正】9月15日号5面に掲載した『「新しい生活様式」に沿った高齢者への見守り支援』の活動内容に誤りがありました。『「ひの健幸貯筋（けんこうちょきん）体操」のＤＶＤと体操に使用する重りを地域の高齢者に配布する』とありますが、正しくは『「ひの健幸貯筋体操」のＤＶＤのレンタルもしくは販売や、体操に使用する重りの販売』です。訂正してお詫びします。

養育家庭インタビュー

この出会いに感謝。自分も何か与える人になりたい

ID 1015255　問 子ども家庭支援センター（☎599-6670）

養育家庭とは

養子縁組を目的とせずに、いろいろな事情により家庭で暮らすことができない子どもを、一定期間養育する家庭のことです。東京都では「ほっとファミリー」とも呼んでいます。

東京都に合わせて、市では、10・11月を養育家庭推進月間と位置付けています。

本インタビューについて

市民の皆さまに養育家庭について知っていただくため、今回、養育家庭の小倉さん宅（八王子市）にて、元里子の鯨井さんをお迎えしてインタビューを行いました。

養育家庭に興味のある方へ

養育家庭についてのご相談や問い合わせは、管轄の八王子児童相談所（☎042-624-1141）へお願いします。

●プロフィール●

里子 鯨井俊介（くじらいしゅんすけ）さん…小倉家で中学・高校の6年間を過ごす。現在は芸能活動を行っており、ダンス＆ボーカルグループ「BREAK THROUGH（ブレイクスルー）」のリーダーを務める。

里親 小倉艶子（おくらつやこ）さん…里親として、さまざまな事情の子どもを約17年間に20人ほど受け入れてきた。鯨井さんが里子第一号。鯨井さんより年上の実子が5人いる。

●養育家庭での生活で、うれしかったことは何ですか

鯨井さん　一人っ子だったので、いきなりお兄ちゃんが5人できたわけです。寂しくなかったですね。あとは、まず「朝ご飯を食べる」ことから始まるんですが、小学校の時は最初、学校も行けていなかったので、「普通の家庭」ってこういうものなんだと、徐々に慣れていく感じで。なんだか楽しくなってきて、これが生活なんだなと自分で気付いた時はうれしくて、客観的に成長した気持ちになれました。

小倉さん　この子との生活では、まず朝起きるという習慣付けができたことです。それから新聞配達を私と一緒に続けたことです。何か一つ、2人の時間を持てたのも良かったのかな。今思えば楽しかったですね。

●頑張ったと思うことは何ですか

鯨井さん　学校にちゃんと通ったことですかね。あとは、18歳でこの家から出ていかなければならないことは制度として理解していましたから、結局一人暮らしをしなきゃいけないのでどうしようかと考えていた時に、少しずつたまっていた新聞配達のお金を渡してくれたんです。

小倉さん　頑張って新聞配達をしていたことを形にしてやりたいと思って、ためていたんですが、やっていた間は特にお金をくれとも言わなかったんですよ。信頼してくれているのが分かってうれしかったですね。思えば、高校生時代は自分で使うお金を稼ぐために、よくアルバイトをしていましたね。今振り返ると、お前は良くやったね、すれもせず。

●最後に、鯨井さんから小倉さんに一言お願いします

鯨井さん　特別なことは要求されていないですし、自由にやっていいよという感じでしたね。自分の人格形成に付き合ってもらったなと思っていますし、小倉家で良かったなと思います。自分にとっては母であって、6番目の息子だと思わせてもらったんです。この出会いが無かったら、本当に一人だったと思うので。一緒に居てくれてありがとう、という気持ちです。与えてもらってきた分、自分も何か与える人になりたいなと思って、明るい仕事ができるようにしています。小倉イズムだと思うんですけれど、好きなことで飯を食べていけたらそれでいいよって。

小倉さん　出会いって、計画しているわけではないですよね。これで良かったんだな、と思ってます。肩に力を入れずにしてきたことがね。

※誌面の都合上、インタビューの一部を掲載していますが、市HPでは、本インタビューの全文を閲覧できます

告知

毎年実施していた養育家庭体験発表会に代わり、里親関連展示物の展示を実施します。
日時 10月22日㈭午前10時30分～午後3時30分
会場 市役所5階505会議室
内容 里子さんたちの作品展示、個別相談会、ショートムービーの上映、養育家庭に関するパネル展示

市政のお知らせ

税金

HP くらし・手続き

自賠責保険の期限切れにご注意

ID 1002723

自賠責保険は、万が一の自動車事故の基本的な対人賠償を目的に、原動機付自転車を含むすべての自動車に加入が義務付けられています。

車検制度のない250cc以下のバイク（原動機付自転車・軽二輪自動車）は、有効期限切れ、掛け忘れにご注意ください。

詳細は自賠責保険ポータルサイトをご参照ください。

問 市民税課（☎514・8235）

住まい・生活

HP くらし・手続き

油・断・快適！下水道～下水道に油を流さないで

ID 1003473

台所から流れた油は、下水道管の詰まりや悪臭の原因となります。鍋や食器に付いた油汚れは、洗う前に拭き取りましょう。この行動が川や海の良好な水環境を守ることにつながります。

問 東京都流域下水道本部（☎042・527・4828）、市下水道課（☎514・8317）

市営住宅駐車場使用者募集

ID 1003414

市営住宅内の空き駐車場を入居者以外の方も使用できます。詳細はお問い合わせください。

所在地 下田団地内（石田二丁目）

対象 当該駐車場から2キロ以内に住んでいるまたは業を営んでいる方

費用 月額8千円

問 財産管理課（☎514・8156）

ごみ・リサイクル

HP くらし・手続き

10月はマイバッグ持参強化月間

ID 1002927

市では、ごみの発生回避のシンボルとして、マイバッグ持参によるレジ袋削減の取り組みを行っています。

市民・事業者・行政の3者で構成される共同会議では、毎年5月・10月を「マイバッグ持参強化月間」と定め、市内全スーパーマーケットで啓発などを行っています。

7月からのレジ袋有料化をきっかけに「マイバッグ使って断るレジ袋」がライフスタイルになるよう協力をお願いします。

なお、有料化によるレジ袋の辞退率向上の効果については、広報ひの10月15日号別冊「ごみ情報誌エコー」でお知らせしますのでご覧ください。

問 ごみゼロ推進課（☎581・0444）

オンラインの新たな可能性

市長 大坪 冬彦 コラム

ID 1008145

新型コロナウイルス感染症により市内でもさまざまな行事・イベントが中止を余儀なくされ、コロナ終息後も「以前の状態に戻ることは無い」とも言われております。

しかしながら、この間中止になったさまざまな行事・イベントなどは、にぎわいや交流を通じて人と人との絆やつながりを創るもの、人間が人間である限り決してなくなってはならないもの、その復活は必要であります。

コロナ禍において激増したオンラインやリモートでの取り組みも、以前の人と人との濃厚な接触に置き換えることはできません。

そんな中で、私は、この間大変貴重な経験をしました。7月28日には、「みんなの居場所プロジェクト」に参加され、街歩きへの協力や「地区センター図鑑」の作成をしてくれた二人の実践女子大学卒業生にお礼をする感謝状贈呈式をオンラインで実施しました。茨城県と佐賀県のそれぞれのご自宅と市役所をつないで感謝状を画面越しに贈呈し、二人からご挨拶いただきました。また、8月21日には高校生と市役所・日野青年会議所を中心とする大人がSDGsを軸に未来を考える「ひのミラ」にオンライン参加しました。会場の日野台高校にリアルで参加するメンバーやオンラインで参加する私を含むさまざまな人々が多様な意見を出し、大いに盛り上がりました。8月23日には地域懇談会から生まれた四中地区アクションプラン「Zoom de ラジオ体操」最終日イベントが行われました。私をはじめ多くの人が自宅や職場からオンライン参加し、会場の旭が丘地区センターでのリアル参加者と一緒にラジオ体操やイベントを楽しみました。

この三つの体験はいずれも三密回避を目的に行われたものですが、リアルとオンラインが合体し、コロナ以前の日時場所限定であれば参加できなかった人々がオンラインで参加可能となり、コロナ終息後の新たな人と人のつながりの可能性を感じさせるものでした。コロナ禍で生み出されたプラスの価値・新たな可能性を予感させる夏の体験でありました。

浄化槽の適正管理にご協力を

ID 1002943

下水道が整備されていない地区にお住まいのご家庭などでは、浄化槽で汚水などをきれいにしてから河川に放流しています。しかし浄化槽の適正管理を怠ると、放流する水質が悪化し、河川の汚濁が進んでしまいます。

浄化槽管理者には、法律により保守点検、清掃、法定検査を行うことが義務付けられています。検査などの実施業者は次の通りですので、決められた期間内に必ず実施してください。なお、市では清掃経費の負担軽減措置を行っていますが、今後は対象を「保守点検・法定検査を適正に行っている場合にのみ」とする予定です。

法定検査 （公財）東京都環境公社（☎042・595・7982）

清掃 日野衛生公社（☎581・3177）

保守点検 東京都環境局HPで登録業者をご確認ください

問 ごみゼロ推進課（☎581・0444）

はたらく・就業支援

HP 産業・仕事

東京都最低賃金のお知らせ

ID 1003498

東京都最低賃金は、時間額1千13円です。都内で働くすべての労働者に適用されます。

問 東京労働局労働基準部賃金課（☎03・3512・1614）

生活福祉・地域福祉

HP 健康・医療・福祉

住居確保給付金事業～離職や減収した方の家賃を支給

ID 1014390

利用に当たっては、一定の要件（収入、資産、求職活動など）と支給額の上限があります。詳細は市HPを参照またはお問い合わせください。

支給期間 原則3カ月間

対象 次の①②いずれかに該当する方で住宅を喪失しているまたは喪失する恐れのある方①離職後2年以内②給与などを得る機会が当該個人の責めに帰すべき理由・都合によらないで減少し、離職や廃業と同程度の状況にある

問 セーフティネットコールセンター（☎514・8574）

Jアラートの全国一斉情報伝達訓練を10月7日㈬に実施

ID 1002479 問 防災安全課（☎514-8962）

Jアラートとは、総務省消防庁の全国瞬時警報システムです。国から発令された警報を、人工衛星を介して各自治体の無線を自動的に起動し、音声で各地住民に通達するものです。地震・津波など緊急を要する自然災害や、ミサイル攻撃・大規模テロなどの有事の際に使用されます。市内123カ所に設置している防災行政無線と個別受信機で放送されるほか、緊急速報メールで発信されます。

訓練は、11:00頃、防災行政無線で「これは、Jアラートのテストです」を3回繰り返し放送します。今回は防災行政無線の放送のみの訓練です。皆さまのご理解をお願いします。

ともに生きるまち日野

障害の有無にかかわらず誰もが安心して暮らせるまちへ

ID 1012646

問 障害福祉課（☎514-8991 FAX 583-0294）

テーマ：障害を理由とする差別の解消のために

私たち一人ひとりは、かけがえのない存在であり、すべての市民は、平等に権利を持っています。「日野市障害者差別解消推進条例」が、令和2年4月に施行されてから半年がたちました。再度、日野市が目指す、障害のあるなしに関わらず誰もが互いに人格と個性を尊重する共生社会、「ともに生きるまち日野」実現のための条例のポイントなどについてお伝えします。

1 障害者およびその家族に対する「不当な差別的取り扱い」の禁止

正当な理由がないのに、障害があることでサービスの提供を拒否・制限したり、障害を理由として、不利に取り扱うことは、禁止です。

2 「合理的配慮の提供」の義務

日野市と事業者は、障害のある人から手助けや、必要な支援についての意思が伝えられたとき、負担が重すぎない範囲でお互いの対等な対話・調整により柔軟な対応や支援を行う義務があります。

小規模事業者に工事費・物品購入費を助成

市内で商業その他の事業活動を行う小規模事業所などに、合理的配慮の提供に必要な経費（①工事・修繕（段差解消、トイレ改修など）②物品購入（筆談器、簡易スロープ、コミュニケーションボードなどの購入））費用の一部を助成します。

助成した内容は、市HPなどにより公表させていただきます。

※詳細は、お問い合わせください

3 障害者差別に関する相談窓口の設置

※お気軽にご相談ください。土曜・日曜日、祝日、年末年始を除く

①障害福祉課（差別解消推進係）	☎514-8991 FAX 583-0294
②エール（発達・教育支援センター）	☎589-8877 FAX 514-8740
③自立生活センター日野	☎594-7401 FAX 594-7402
④地域生活支援センターゆうき	☎591-6321 FAX 599-7203
⑤指定相談事業所やまばと	☎582-3400 FAX 582-3302

4 「日野市障害者差別解消支援地域協議会」の設置

障害を理由とする差別に関する取り組みを効果的かつ円滑に行い、また、紛争を解決・調整するため、市長の附属機関として、協議会を設置しています。

生活福祉・地域福祉

HP 健康・医療・福祉

ひとりで悩まずご相談ください

ID 1003811

生活に困っている、求職活動中の家賃の支払いが不安、お金のやりくりに困っている、働きたいが、何からはじめていいか分からないなどの困りごとで悩んでいませんか。また、どこに相談したらよいか分からないという場合も、まずご相談ください。一緒に考え、支援します。必要に応じて、担当する部署・機関につなぎ、円滑に問題が解決するようサポートします。

相談時間 月曜～金曜日午前8時30分～正午、午後1時～5時15分※祝日を除く。予約不要

注意 相談が多い時はお待ちいただくことがあります。相談にはおおむね1時間程度かかるため、余裕を持って来所を

問 セーフティネットコールセンター（☎514・8574）

障害のある方への支援

HP 健康・医療・福祉

10月からカード形式の障害者手帳の交付受付を開始

ID 1003675

希望者を対象にカード形式の障害者手帳の申請を受け付けます。

対象 ①身体障害者手帳・愛の手帳所持者および申請者②精神障害者保健福祉手帳所持者および申請者※②は新規か更新時の切り替えのみ。

申込 市役所1階障害福祉課窓口で申し込み。詳細は問い合わせを

問 障害福祉課（☎514・8489）

健康診査・検診・相談

HP 健康・医療・福祉

無料検診 B型・C型肝炎ウイルス検診（第2期）

ID 1003837

日時 11月6日㈮～10日㈫午前中※時間指定不可

会場 生活・保健センター

検診内容 血液採取※検診結果は1カ月後郵送

対象 年度内に40歳以上になる市民（昭和56年4月1日以前生まれの方）ただし、次の方は受診できません①過去に肝炎ウイルス検診を受けた②肝炎で治療中

定員 650人※申込多数の場合は抽選

申込 10月9日㈮（はがきは消印有効）までに〒191-0011日野本町1の6の2（生活・保健センター内）健康課肝炎ウイルス検診係へはがき、電子申請または健康課窓口で。①検診名②住所③氏名（ふりがな）④性別⑤生年月日⑥年齢⑦電話番号⑧検診希望日を第3希望まで（希望日なしの場合はその旨）を記入

その他 10月28日㈬頃に受診日時を記載した問診票を送付します。なお、必ず希望日に受診できるとは限りません

問 健康課（☎581・4111）

構想・計画・方針

HP 市政情報

「市民意識調査」の調査票を配布しています

ID 1013125

市では、日野市第5次基本構想・基本計画の推進に当たって市民の皆さまの意識について、調査を行っています。今年度は、新型コロナウイルス感染症の影響に関する調査項目がありますので、ぜひ調査へのご協力をお願いします。過去の調査結果は、市HPからご覧いただけます。

調査対象 満18歳以上の市内在住者3千人（無作為抽出）

調査回答 10月26日㈪までに市から送付する調査票に記入し、専用の返信用封筒で返送

問 企画経営課（☎514・8038）

都市計画・まちづくり

HP 市政情報

第37回市民まちづくり会議

ID 1015258

日時 10月13日㈫午後3時から

会場 防災センター1階災害対策本部室

議題 まちづくり条例の改正について

傍聴定員 申込制で先着5人※10月2日㈮～12日㈪に電話

問 都市計画課（☎514・8354）

子どもの健康

HP 子育て・教育

BCG（結核）予防接種

ID 1007623

母子健康手帳と予診票、長袖服、バスタオルをお持ちになって会場にお越しください。なお、予診票をお持ちでない方は会場でご記入ください。

日時・会場 10月7日㈬・26日㈪…生活・保健センター、14日㈬…福祉支援センター。いずれも午前9時30分～11時

対象 BCG予防接種未接種の生後1歳未満のお子さま※生後5～8カ月未満推奨

注意 ①冊子「予防接種と子どもの健康」を読み、予防接種や副反応について理解した上で来場を②麻しんなどの感染性疾患にかかり、治ってから1カ月以上経過していないお子さまは受けられない場合あり③副腎皮質ホルモン剤（ステロイド薬）を使用している場合は、事前に相談を

その他 新型コロナウイルス感染症の感染予防の観点から、せきが出る、体がだるい、熱っぽいなどの症状がある方は来所せず、医療機関の受診を

問 健康課（☎581・4111）

無料相談 乳幼児歯科相談

ID 1007575

歯科医師による歯科健診を無料で実施しています。

日時 10月2日㈮・7日㈬・9日㈮・14日㈬・16日㈮の午後1時30分・45分、2時・15分・30分から

会場 生活・保健センター

内容 歯科医師による健診・相談。歯科衛生士による歯磨き指導

対象 1歳6カ月～4歳の誕生月までのお子さま

定員 申込制で各回先着3人

その他 すでに虫歯がある場合は医療機関の受診を。新型コロナウイルス感染症の感染予防の観点から、せきが出る、体がだるい、熱っぽいなどの症状がある方は来所せず、医療機関の受診を。新型コロナウイルス感染症の感染拡大防止のため内容を変更する場合あり

申込 電話

問 健康課（☎581・4111）

ロタウイルスワクチンが10月1日㈭から定期予防接種になります

ID 1014627

接種場所 日野市契約医療機関※詳細は市HP参照

接種回数・間隔 初回は生後6週から生後14週6日後までに接種。ロタリックスの場合は、生後24週までに2回接種。ロタテックの場合は、生後32週までに3回接種。どちらも27日以上の間隔を空ける※すでに任意接種で接種した回数は回数分の接種を受けたものとみなす

対象 令和2年8月1日以降に生まれた乳児※対象者には9月10日以降にお知らせを送付

持ち物 母子健康手帳、健康保険証

その他 予診票は契約医療機関にあり

問 健康課（☎581・4111）

令和3年度 学童クラブの入会申請を受け付け

申請書配布は10月1日㈭から

ID 1012577

問 子育て課（☎514-8636）

学童クラブは、保護者（養育者）が就労などにより放課後家庭にいない児童（小学1～3年生※障害児は4年生まで）をお預かりする事業です。

入会申請の詳細につきましては、申請書をご覧ください。

▼申請書の配布

10月1日㈭～11月30日㈪※申請書の配布場所は下表の通り

▼申請の受付

11月2日㈪～30日㈪

日曜日、祝日を除く8:30～17:15に市役所2階子育て課窓口で受け付け

注意 ①現在入会中の方も改めて申請が必要②受付期間を過ぎた場合や定員を超えた場合は、4月1日に入会できない場合あり③保護者それぞれの在職証明書が必要

学童クラブ申請書の配布場所一覧

配布場所	配布時間
市役所1階市民相談窓口・2階子育て課	8:30～17:15※日曜日、祝日を除く。10月31日までの土曜日は市民相談窓口のみで配布
七生支所、豊田駅連絡所	8:30～17:15※日曜日、祝日を除く
児童館	9:30～18:00※日曜日、祝日を除く。たまだいら児童館、みなみだいら児童館は月曜日、祝日を除く19:00まで
学童クラブ	10:00～18:30※日曜日、祝日を除く。土曜日は閉所する施設あり
エール（発達・教育支援センター）	8:30～18:00※土曜・日曜日、祝日を除く
子ども家庭支援センター	9:00～18:00※土曜・日曜日、祝日を除く

※市内保育園および市内認証保育所に在籍する5歳児については、施設を通じて配布します

母子保健健康通信

ID 1007346 問 健康課（☎581-4111）

※会場は生活・保健センター

健康診査		3～4カ月児、1歳6カ月児、3歳児健診 通知した日時に来場を
予約制 時間	ママパパクラス沐浴 対象 妊婦（おおむね16～27週）とその家族	10月24日㈯または11月14日㈯※時間予約制 赤ちゃんのお風呂の入れ方 （3密を避けるため沐浴体験のみ） 申込 開催3日前までに電話または電子申請

※新型コロナウイルス感染症の感染予防の観点から、せきが出る・体がだるい・熱っぽいなどの症状がある方は来所せず、医療機関の受診を

※日程などを状況により変更する場合があります。詳細は市HPをご確認ください

※転入された方へ…妊婦、3～4カ月児、6・9カ月児、1歳6カ月児、3歳児の健康診査を受けていない方は健康課（☎581-4111）へご相談を

オンライン講座（予約制）	ママパパクラス保健コース※1 対象 妊婦（週数は問いません）とその家族		10月19日㈪ 出産・分娩の話 赤ちゃんとの生活についてなど
	ママパパクラス栄養※2 対象 妊婦（週数は問いません）		10月27日㈫、11月10日㈫・21日㈯11:00～11:40 すこやかな出産のための栄養の話
	離乳食講座※2	ステップ1 1回食	10月8日㈭・27日㈫10:00～10:40 おおよそ令和2年5月生まれの乳児の保護者 11月7日㈯・26日㈭10:00～10:40 おおよそ令和2年6月生まれの乳児の保護者
		ステップ2 2回食	10月8日㈭11:00～11:40、22日㈭10:00～10:40 おおよそ令和2年3月生まれの乳児の保護者 11月10日㈫・21日㈯10:00～10:40 おおよそ令和2年4月生まれの乳児の保護者
		ステップ3 3回食	10月22日㈭11:00～11:40 おおよそ令和元年10月～2年1月生まれの乳児の保護者 11月7日㈯・26日㈭11:00～11:40 おおよそ令和元年11月～2年2月生まれの乳児の保護者

※1 オンライン講座（ママパパクラス保健コース）は電子申請で申し込み。詳細は市HPを参照

※2 オンライン講座（ママパパクラス栄養、離乳食講座）は市HPから「認定栄養ケア・ステーションヘルシーネットワークつながる」へ申し込み。10月分は受け付け中。11月分は10月1日㈭9:00から

市政のお知らせ

小学校・中学校

HP 子育て・教育

令和2年度教育委員会

ID 1013564

▼第5回定例会（8月13日開催）議事録公開

議事録は、市政図書室および市HPで閲覧できます。

可決事項 日野市立中学校教科用図書の採択についてほか6件

協議事項 日野市立中学校教科用図書の選定について

▼第7回定例会開催

日時 10月8日㈭午後2時から※傍聴の可否は市HPなどで確認を

いずれも問 庶務課（☎514・8692）

子育て支援

HP 子育て・教育

児童手当・児童育成手当の振り込み

ID 1000561

令和2年6月分～9月分の児童手当（特例給付含む）と児童育成手当は、10月15日㈭に指定の口座に振り込みます。

問 子育て課（☎514・8598）

文化施設

HP 施設案内

東部会館プール利用休止のお知らせ

ID 1000974

地下配管修繕のため、東部会館プールの利用を休止します。利用者の皆さまにはご不便をお掛けしますが、ご理解とご協力をお願いします。

休止期間 10月5日㈪～19日㈪

問 地域協働課（☎581・4112）

ひの煉瓦ホール（日野市民会館）休館中の抽選会会場について

ID 1000966

ひの煉瓦ホール（市民会館）は、令和3年2月28日まで改修工事のため休館しています。その間の抽選会は、すべて七生公会堂で実施していますので、抽選会当日は会場をお間違えないようお越しください。

問 文化スポーツ課（☎514・8465）

令和3年度 私立幼稚園入園児募集

ID 1004232

来年度入園の3・4歳児の園児を募集します。詳細は右表の各幼稚園にお問い合わせください。

願書配布 10月15日㈭から 受付 11月1日㈰ 会場・問 各幼稚園

■私立幼稚園一覧

園名	所在地	電話番号
日野・多摩平幼稚園	多摩平2-9-3	581-0436
日野台幼稚園	多摩平4-8-1	581-2615
欣浄寺みのり幼稚園	日野本町4-16-25	583-7721
日野ふたば幼稚園	東豊田2-20-2	581-3828
光塩女子学院日野幼稚園	程久保4-7-10	592-5526
日野わかくさ幼稚園	落川943	591-1688
百草台幼稚園	百草999百草団地2-5-4	591-1729
日野ひかり幼稚園	多摩平6-27-7	581-4765
杉野幼稚園	百草1006-2	591-3515
日野しらゆり幼稚園	新町1-14-1	582-1772

令和3年度4月 保育施設利用申込を受け付け

ID 1004103　問 保育課（☎514-8637）

▼令和3年度4月の保育施設利用申込について

保育施設への利用をご希望の方は、「保育施設利用のしおり」に添付されている申込書に必要書類を添えて提出してください。

対象 乳幼児の保育にあたれない保護者※詳細はしおり参照

申込 10月1日㈭～11月13日㈮8:30～17:15に市役所2階保育課へ必要書類を持参※日曜日、祝日を除く。土曜日は10月31日と11月7日のみ受け付け。11月13日は16:00まで

注意 必ず令和3年度用の様式で申請を。現在待機中の方も改めて利用申し込みが必要です

▼「保育施設利用のしおり」を配布します

日程 10月1日㈭から

場所 市役所1階市民相談窓口・2階保育課、七生支所、豊田駅連絡所、生活・保健センター内健康課、子ども家庭支援センター、地域子ども家庭支援センター多摩平、同万願寺、市内各認可保育園、市内各児童館（10館）

■市内保育施設一覧

	施設名	区分	所在地	電話番号	クラス年齢
旭が丘・多摩平・豊田・東豊田・東平山・西平山・神明	あさひがおか保育園	認可(公)	旭が丘2-42-1	581-7676	0～5
	吹上保育園旭が丘分園	認可(民)	旭が丘5-20-3	587-6601	
	栄光豊田駅前保育園	認可(民)	多摩平1-2-1	587-0908	1・2
	ひよこハウス多摩平	認可(民)	多摩平1-8-2	582-8861	0～5
	栄光多摩平の森保育園	認可(民)	多摩平2-8-5	843-2567	
	日野・多摩平幼稚園	こども園	多摩平2-9-3	581-0436	3～5
	たまだいら1・2 Smile House	小規模	多摩平2-13-30	843-1875	1・2
	栄光多摩平中央保育園	認可(民)	多摩平3-1-15	843-4160	0～5
	たまだいら保育園（※1）	認可(公)	多摩平4-4-2	581-0004	1～5
	吹上多摩平保育園	認可(民)	多摩平6-1-2	582-3755	0～5
	芝原保育園	認可(民)	豊田1-18-5	582-5177	
	吹上多摩平保育園豊田分園	認可(民)	豊田3-30-6	581-0121	0～2
	豊田保育園	認可(民)	豊田4-10-3	581-3451	1～5
	ひのめばえ保育園	小規模	東豊田2-29-1	843-2834	1・2
	吹上保育園	認可(民)	東豊田3-12-7	583-7648	0～2
	ひらやま保育園	認可(公)	東平山1-7-13	581-9225	1～5
	ひよこハウス豊田	認可(民)	東平山3-1-1	585-7069	0～5
	わらべ日野市役所東保育園	認可(民)	神明1-13-2	589-7711	

	施設名	区分	所在地	電話番号	クラス年齢
大坂上・新町・日野・日野本町・万願寺・栄町	おおくぼ保育園	認可(公)	大坂上4-10-2	584-3690	0～5
	日野保育園	認可(民)	新町1-5-6	581-0249	
	しんさかした保育園	認可(公)	新町3-17-4	584-8277	
	日野第二保育園	認可(民)	日野311-3	581-3788	
	至誠第二保育園	認可(民)	日野1183-3	581-0446	
	至誠あずま保育園	認可(民)	日野1321-1	533-6686	
	よつぎ日野保育園	認可(民)	日野1367	587-1151	
	至誠ひの宿保育園	認可(民)	日野本町2-14-1	582-1019	
	しせい太陽の子保育園	認可(民)	日野本町3-3-3	586-6433	
	日野駅前かわせみ保育園	認可(民)	日野本町4-6-14	581-2233	
	至誠いしだ保育園	認可(民)	万願寺1-22-1	584-3100	
	万願寺保育園	認可(民)	万願寺2-31-8	587-0592	
	子どもの森あさかわ保育園	認可(民)	万願寺5-3-8	843-2080	
平山・上田・南平	栄光平山台保育園	認可(民)	平山2-1-1	592-2345	
	みなみだいら保育園	認可(公)	平山4-20-1	591-2468	1～5
	栄光保育園	認可(民)	平山5-7-11	593-1538	0～5
	栄光ひまわり保育園	小規模	平山5-8-8	506-9470	0～2
	いちごハウス	家庭的	南平2-14-22	070-5029-3038	0～2
	つくしんぼ保育園	認可(民)	南平5-8-2	591-6153	0～5
	栄光保育園南平分園	認可(民)	南平7-18-28	593-5221	0～2
	ののはな保育園	小規模	南平7-22-29	511-3436	1・2
	上田せせらぎ保育園	認可(民)	上田488-2	843-1722	0～5

	施設名	区分	所在地	電話番号	クラス年齢
新井・高幡・程久保・三沢・百草	あらい保育園	認可(公)	新井842-6	591-6132	1～5
	むこうじま保育園	認可(民)	新井865-3	599-5561	0～5
	たかはた北保育園	認可(民)	高幡507-4	591-5003	
	日野わかば保育園	認可(民)	程久保3-21-2	593-5551	
	たかはた台保育園	認可(公)	程久保650	591-2231	1～5
	みさわ保育園（※2）	認可(公)	三沢200	591-6131	
	もぐさ台保育園	認可(公)	百草1002-4	591-0880	0～5
	百草台幼稚園	こども園	百草999百草団地2-5-4	591-1729	3～5
	マジオたんぽぽ保育園日野ルーム	小規模	百草193	594-5023	1・2

	施設名	所在地	電話番号	クラス年齢
認証保育所	第四暁愛児園	旭が丘3-1-3	583-3939	0～5
	ピノキオ幼児舎富士ライフ豊田園	多摩平1-14-97	589-6566	
	第三暁愛児園	多摩平2-5-1クレヴィア豊田多摩平の森RESIDENCE 1階	583-4152	
	暁愛児園	多摩平3-28-10	583-8713	0～2
	金子ベビーホーム	多摩平6-16-9	581-5387	
	日野プチ・クレイシュ	日野本町3-10-3	582-2224	0～5
	さわらび保育園	日野本町4-27-5	581-0731	
	第二暁愛児園	栄町1-43-3	581-3590	
	京王キッズプラッツ高幡	高幡1009-4京王アンフィール2階	593-5550	
保育ママ	藤田由紀子	百草917-1エステート百草台1-102	592-9125	0～2

認可(公)…公立保育所、認可(民)…民間保育所、こども園…認定こども園（長時間保育）、小規模…小規模保育事業、家庭的…家庭的保育事業
※1…令和4年4月から民営化予定　※2…令和6年4月から民営化予定

万願寺交流センター臨時休館のお知らせ

ID 1010075

全館清掃のため臨時休館となります。

日程 10月3日㈯

問 NPO法人日野子育てパートナーの会（☎587・6276※土曜・日曜日を除く午前9時～午後5時）

活躍する日野人（ひのびと）

HP 文化・スポーツ

文化・スポーツ功労者顕彰について

ID 1003185

市では文化・スポーツ活動の振興を図るため、文化・スポーツなどで活躍した市民の栄誉を称え、顕彰を行っています。詳細はお問い合わせください。

内容 記念品（カワセミバッジ）の贈呈、広報・市HPへの掲載

対象の大会 都道府県大会、地方大会、全国大会、国際大会※文部科学省、スポーツ庁、（公財）日本体育協会またはその加盟団体などが主催または主管する大会。コンクールなどを含む

対象 都道府県大会で優秀な成績を収めた者。予選・推薦などの方法により地方大会、全国大会、国際大会の出場権を得た方（市内在住・在勤・在学の個人または主たる活動拠点が市内にあり半数以上が市内在住・在勤・在学者で構成されている団体）

その他 障害者スポーツの対象となる大会や対象者についてはお問い合わせを

申込 大会終了後1年以内に市役所3階文化スポーツ課へ所定の申請書を持参。大会要項、大会結果などを添付

問 文化スポーツ課（☎514・8465）

生涯学習

HP 文化・スポーツ

令和3年度日野市障害者訪問学級受講生募集

ID 1009960

一人で外出することが困難で、義務教育や特別支援学校などを卒業後も引き続き「学習したい」という、市内在住の障害者や長期病気療養中の方に、学習の機会を提供するために講師を派遣している事業です。

講師、スタッフの募集もします。詳細はお問い合わせください。

期間 令和3年4月～4年3月

内容 年1講座※ご本人・ご家族の希望に応じて決定

申込 10月15日㈭までに市役所5階生涯学習課へ電話または来庁※土曜・日曜日を除く

問 生涯学習課（☎514・8765）

募集！ フードデリバリー挑戦事業者

ID 1015359　問 企画経営課（☎514-8038）

市では、新型コロナウイルス感染症の影響を受けて、新たな販路拡大に挑戦しようとする飲食事業者を応援する取り組みとして、食品の移動販売車を導入します（令和2年度実証事業）。事業に関心のある皆さまのご参加をお待ちしています。

事業内容 ❶専用車を活用した食品（惣菜・弁当など）の移動販売（11月～2月）❷食品の移動販売の新規事業開発支援講座の開催

募集期間 10月5日㈪～12日㈪

応募条件 次の①～③すべてに該当する事業所①現に市内で飲食店を営んでいる②事前説明会に参加し、取り組みの趣旨をご理解いただける③所定の講習を受講できる

備考 ①応募条件、事業実施期間、事前説明会などの詳細は、右記QRコードから市HPをご覧ください②応募者多数の場合は、選考となる場合があります

魅力ある個店創り支援事業補助金

経営環境激変対応支援型（コロナ支援型）取組事例を紹介します！

ID 1007418　問 産業振興課（☎514-8437）

百草食品～豆腐屋でプリンを販売

新型コロナウイルス感染症の影響により、売り上げが減少した厳しい状況を乗り越えるために、百草食品では新しい取り組みとして豆乳を使ったプリンの販売を開始しました（店頭、JA東京みなみの恵みなどで販売）。

この事業に係る、免許取得や改装などの費用について、市が支援をしました。

▼魅力ある個店創り支援事業補助金経営環境激変対応支援型

概要 新型コロナウイルス感染症の流行にともなう緊急対策として、市内の個店が新たなサービスを行うことで売り上げを確保する取り組みを重点的に支援

補助限度額 50万円

補助率 10分の10

対象者 ①、②の両方を満たすこと①飲食業、小売業、宿泊業、娯楽業、生活関連サービス業②市内で店舗を持ち来店型の営業を行っている中小企業者の方

対象事業 ①、②の両方を満たすこと①新型コロナウイルスを契機として、新たに取組む売上確保を目的とした取り組み②経済活動と感染拡大防止の両立を図る事業

その他

シルバー人材センター入会案内説明会(予約制)

日時 10月2日㈮午前10時～正午
会場 生活・保健センター
内容 事業紹介、概要説明
対象 60歳以上の方
問 日野市シルバー人材センター(☎581・8171)

「日野橋」架替事業および仮橋設置工事について

日野橋については早期に架け替えを実施するために、令和2年11月から仮橋の設置工事を進めていきます。

なお、日野橋の架替事業および仮橋設置工事に関する説明会を行う予定でしたが、新型コロナウイルス感染拡大防止のため、説明会を中止し、説明会資料の印刷物を次の通り配布します。

配布時期 10月20日㈫以降
配布場所 市民の森ふれあいホール、市役所1階市民相談窓口・3階都市計画課、東京都八王子合同庁舎4階工事課

また、左記QRコードから東京都南多摩西部建設事務所HPでも説明会資料を確認できます。

工事中はご不便をお掛けしますが、ご理解・ご協力のほどよろしくお願いします。

問 東京都南多摩西部建設事務所工事課道路設計担当(☎042・643・2651)

防衛省自衛官など募集

新型コロナウイルス対策により日程が変更となる場合があります。詳細はお問い合わせください。

▼**防衛大学校**…試験日 11月7日㈯・8日㈰※2日間 対象 18～21歳未満の高校卒業者(見込み含む) 申込 10月22日㈭まで

▼**防衛医科大学校(医学部)**…試験日 10月24日㈯・25日㈰※2日間 対象 18～21歳未満の高校卒業者(見込み含む) 申込 10月7日㈬まで

▼**陸上自衛隊高等工科学校生徒**…試験日 令和3年1月23日㈯ 対象 17歳未満の中学卒業男子 申込 令和3年1月6日㈬まで

▼**自衛官候補生**…対象 18～33歳未満

いずれも問 自衛隊八王子地域事務所(☎042・644・8157)

赤い羽根共同募金運動が始まります

赤い羽根共同募金は、障害者や高齢者などの社会福祉団体および「災害等準備金」として大規模災害被災地を支援するために活用されます。運動期間は10月1日から12月28日です。各自治会には会長様宛に資料を郵送致します。

募金受付場所 日野市社会福祉協議会日野事務所(中央福祉センター内)・高幡事務所(福祉支援センター内)、市役所2階福祉政策課、七生支所

問 日野市社会福祉協議会(☎582・2319)

赤い羽根共同募金「地域配分(B配分)」申請受け付け

赤い羽根共同募金を原資とした「地域配分(B配分)」の申請を受け付けます。

募集期間 10月1日㈭～30日㈮※郵送不可。事前に電話連絡の上、窓口へ持参
対象団体 市内に所在する社会福祉法人、NPO法人など民間の社会福祉施設・団体
助成総額 186万円
申請額 1施設・団体30万円以内
問 日野地区配分推せん委員会事務局(日野市社会福祉協議会内☎582・2319)

市立病院内に展示する美術作品の展示希望者を募集

展示期間 12月3日㈭から6カ月※搬入・搬出は出品者
内容 平面作品75センチ×63センチ以内(額含む)
募集点数 先着90点※1人1点、1グループ8点以内
申込 10月1日㈭～25日㈰に電話
問 ヒール・アート(市立病院美術作品展示ボランティア団体)事務局(早津☎090・6713・4897)

市長のうごき

▼**9月前半** ID 1013411

[1日]市議会定例会(行政報告、議案上程)[3日]市議会定例会(一般質問)[4日]市議会定例会(一般質問・請願上程)[7・8日]市議会定例会(一般質問)[9日]市議会定例会(一般質問、議案上程)[15日]東京都市町村職員共済組合施設運営委員会

問 市長公室秘書担当 代表☎

日野映像支援隊から

問 シティセールス推進課(☎514-8461)

Amazon Original新ドラマシリーズ『誰かが、見ている』9月18日㈮から配信中！

©2020 Amazon Content Services LLC

主人公・舎人真一(香取慎吾)と、書斎の壁に空いていた「穴」から真一の生活を覗き見するのを楽しみとしている隣人・粕谷次郎(佐藤二朗)を中心としたコメディーを描きます。

脚本・演出 三谷幸喜 出演 香取慎吾、佐藤二朗、山本千尋、長野里美、宮澤エマ、夏木マリ ゲスト出演 くっきー！(野性爆弾)、西田敏行、髙嶋政宏、寺島進、稲垣吾郎、山谷花純、近藤芳正、松岡茉優、橋本マナミ、八嶋智人、さとうほなみ、小日向文世、大竹しのぶ、新川優愛、小池栄子(登場順) 制作プロダクション 株式会社 ギークサイト、株式会社ギークピクチュアズ 配信 Amazon Prime Video

日野市立第二幼稚園で撮影が行われました。ぜひご覧ください。

【新型コロナ対策】振り込みによる寄附の受付を始めました

ID 1014577 問 企画経営課(☎514-8047)

新型コロナウイルス感染症対策への寄附について、専用口座への振り込みによる寄附の受付を開始しました。

なお、これまでの納付書による寄附も受け付けています。

口座名 「日野市新型コロナウイルス感染症対策支援寄附金」※「日野市コロナ対策寄附金」も可
銀行名 三菱UFJ銀行
支店名 日野市役所支店(店番246)
口座種別 普通
口座番号 0460902

※専用口座への寄附金振り込みで、寄附受領書を希望する場合は、財産管理課(☎514-8156)までご連絡ください
※三菱UFJ銀行の店頭窓口や三菱UFJ銀行以外の金融機関からの振り込みは、所定の手数料がかかります

市役所が銀行やコンビニなどのATM(現金自動預払機)の操作をお願いすることや電話などで寄附の振り込みをお願いすることはありません

オンラインで開催！

PARTY!! -夜明けと共に- 第55回 星友祭

明星大学学園祭「星友祭」

問 企画経営課(☎514-8047)

2020年度、明星大学学園祭「星友祭」は第55回を迎えます。例年、地域の皆さまにもご参加いただいている星友祭ですが、今回は、新型コロナウイルス感染防止対策として、オンラインでの開催という「新しい形での星友祭」に挑戦します。

オンライン星友祭を通してこの状況の夜明けを感じていただき、在学生のほか、地域の方々などにも幅広く発信できる大きな"PARTY"として、星友祭を盛り上げていきたい。そんな思いを込めて、第55回星友祭のテーマを『PARTY!! －夜明けと共に－』に決定しました。

地域の皆さまにも楽しんでいただけるよう、明星大学生らしく、精一杯頑張りたいと思います。ぜひご視聴ください！

▶明星大学学園祭 第55回星友祭(オンライン開催)
開催日程 10月31日㈯、11月1日㈰
星友祭公式HP https://www.seiyusai.com/

みんなのふとるこぼれ話 43

第一回国勢調査と記念章

ID 1015239

国勢調査とは「国の情勢を調べて知ること」です。今年は、大正9年(1920)10月1日に、第一回国勢調査が行われてから100年目の節目の年にあたります。このときの日野町の人口は五、〇三三人、七生村は人口三、一一七人でした。

第一回国勢調査では、全国で約26万人の調査員が任命されました。翌年6月の勅令により、国勢調査に関与した者に記念章が授与されました。記念章は、授与された本人に限り、終生身につけることが許された貴重なものでした。当時、日野町役場に勤め、調査員に任命された真野新助に授与された記念章が郷土資料館に寄贈されています。

章(メダル)は、直径1寸(約3㎝)の円形で青銅製です。表面は、戸籍の巻物を手にした大化年間の国司の姿を菊花形の輪郭で囲んだデザインです。裏面は文字のみで、「国勢調査記念章　大正九年十月一日」とあります。

綬(じゅ)(左胸に着用するためのリボン)は、幅1寸2分で白と紫色のストライプに染め分けられています。

9月26日～10月25日㈰まで、郷土資料館で国勢調査100年を記念したミニ展示を行います。写真の記念章も展示しますので、ぜひご覧ください。

問 郷土資料館(☎592・0981)

第一回国勢調査記念章

「自動通話録音機」の貸し出し開始について

ID 1011878
問 防災安全課(☎514-8963)

振り込め詐欺の対策機器「自動通話録音機」の貸し出しを開始します。

犯人は巧みな話術で語りかけてきて、電話を受けた方は、犯人の話に聞き入り、冷静さを失ってしまうため、そのまま騙されてしまうケースがほとんどです。

犯人と会話しないため、自宅の電話を在宅時であっても常に留守番電話に設定すると共に、自動通話録音機を設置し、特殊詐欺被害防止に努めましょう。

対象 65歳以上の市内在住者 申込 10月1日㈭から※台数に限りあり

ひとり暮らしの安心をサポート
「ハローライト」の設置助成について

ID 1015171

高齢者や障害者などが安心して民間賃貸住宅に入居できるよう市が設置費用を負担し、住まいの確保を支援します

そもそも「ハローライト」って何？

通信機器（SIM）が内蔵されているLED電球です。
取り付けを行うことで、照明のON/OFFを検知し、24時間動きがない場合に翌日午前10時に指定のメールアドレスに通知が来ます。

〈サイズ〉
縦：140㎜
横：70㎜
口金：E26
明るさ：電球40W相当

取り付けの実例写真

※電球のかさはハローライトには含まれません

今ある電球と交換するだけで取り付けは完了

どんな商品があるの？

助成の対象となる商品は下記の2種類があります。状況に応じて選択してください。

	❶機器タイプ	❷補償タイプ
	インターネットなどで購入し、自分で初期設定を行うタイプ（市が全額助成）	初期設定などを販売元にお任せし、補償がついているタイプ（市が全額助成）
〈参考価格〉	機器代金 15,200円＋税 通信料 150円/月＋税（4年目以降）	初期費用 10,000円＋税 利用料 1,500円/月＋税
〈販売元〉	ハローライト株式会社	ホームネット株式会社
特徴	●月々の費用が安い ●最初の3年間の通信料が機器代金に含まれている ※利用開始に当たりクレジットカードの登録が必要 ※製品保証は1年間のみ	●利用料について口座振替などさまざまな支払い方が可能 ●利用期間中に不具合が生じた場合は、いつでも新品に交換 ●残置物の撤去などを50万円まで補償

申請できる方
市内にある民間賃貸住宅の所有者、協力不動産店、民生委員、ケアマネジャー、地域包括支援センター

助成対象者の要件 ※すべての要件を満たす方
①「あんしん住まいる日野」で相談を行ったまたは相談に応じられる
②日野市内の民間賃貸住宅にひとりで住む（予定の方を含む）
③高齢者、障害者または孤独死などが生じる恐れがある
④対象者以外にメールを受け取れる方がいる
⑤過去に対象者となっていない

受付期間
10月1日～令和3年1月29日㈮

機器を購入する前に市に相談が必要ですので、都市計画課（☎514-8371）までお気軽にお問い合わせください。

民間賃貸住宅の相談は
「あんしん住まいる日野」がご利用いただけます

相談は無料です

ID 1008441
問 都市計画課（☎514-8371）

「あんしん住まいる日野」とは

あんしん住まいる日野は、民間賃貸住宅の入居に関してお困りの方々が相談できる窓口です。相談に来た方に、必要となる福祉サービスの案内とあわせて、協力不動産店からの物件情報の提供を行い、民間賃貸住宅への円滑な入居を支援しています。

相談窓口のご案内

対象者
民間賃貸住宅への入居にお困りの高齢者、低額所得者、障害者、ひとり親世帯など
※家主、民生委員、ケアマネジャーなどからの相談も可能です

予約受付窓口
日野市社会福祉協議会
☎050-3537-5765
（土曜・日曜日、祝日を除く8:30～17:15）
ご利用の際は、事前の予約をお願いします。

相談日時
毎週木曜日の13:00から※1日4組まで

相談場所
市役所会議室
※原則として対面相談ですが、希望者は電話での相談も可能です

相談実績

平成30年6月から相談窓口を開設して下記の実績があります。
▶延べ相談件数　132件
　うち入居成約などの件数　51件
▶これまでの民間賃貸物件の延べ紹介数
　500件以上

現在、協力いただいている「協力不動産店」を紹介します！

「協力不動産店」とは、民間賃貸住宅の入居にお困りの方の入居促進に協力していただいている市内の不動産事業者です。希望する条件から民間賃貸住宅を探したり、家の売買などに関するご相談ができますので、お気軽にお問い合わせください。

地域	会社名	電話番号
新町	エヌアール㈱日野店	582-5551
大坂上	㈱エフティーホーム	585-2550
	㈲アシスト	581-2568
	日野ハウジング（同）	587-3607
	㈲藤不動産	584-0206
日野本町	㈱エージェンシー雅	589-5255
	都市住宅サービス㈱	581-8081
落川	㈱大力屋	593-5111
	三榮観光開発㈱	591-2513

地域	会社名	電話番号
高幡	ハウスメイトネットワーク高幡不動店 桜総合管理㈱	592-3911
	㈱高幡ホーム	592-8000
	㈱エスエストラスト アパマンショップ高幡不動駅前店	599-0633
多摩平	㈱トシ・コーポレーション	586-6150
	㈱みんなのおうちピタットハウス豊田駅前店	843-1655
三沢	㈱フォーラム	594-0008
南平	㈱ジェイホーム	594-5151

生活・環境

シニア生涯ワーキングセミナー
ID 1015355

日時 10月29日㈭13:00～15:45 会場 福祉支援センター 対象 受講日に55歳以上でこれから就職活動を始めたい方、またはすでに就職活動中の方 申込 電話 問 公益社団法人長寿社会文化協会（☎03-5843-7665）

日野市事業承継セミナー（Zoomによるオンライン講座）Withコロナ時代を現経営者と後継者で乗り越え、企業を繋ぐ
ID 1015360

事業承継後の末永い企業繁栄は、現経営者、後継者の双方の願いです。新型コロナウイルス感染症が時代を変え、新しい環境に順応した企業体質への変革が必要不可欠となっています。

事業承継を進めていくこの機に現経営者と後継者、一緒に見つめ直してみませんか？

日時 ①11月12日㈭②11月19日㈭14:00～16:00 テーマ ①Withコロナ時代とIoT・AI・テレワーク～まだ間に合う中小企業の対応策②Withコロナ時代の人間関係を改善する対話術～社内における対話の重要性※1回のみの参加も可 対象 承継後間もない企業、承継前企業の承継者・後継者 申込 たましんWEB申込フォームから。住所、氏名、電話番号、Eメールアドレス、参加希望回（①、②、両方）を記入 問 産業振興課（☎514-8442）

日野市・ハローワーク八王子共催～保育のしごと就職フェア
ID 1010412

保育園で働きたい方に向けた採用説明会・面接会です。

日時 11月7日㈯13:00～15:30 会場 イオンモール多摩平の森イオンホール 対象 保育士、保育補助など 持ち物 履歴書 その他 複数の園にエントリー可 申込 電話またはファクス 問 保育課（☎514-8638 FAX 583-4198）

①③認知症サポーター養成講座 ②④ステップアップ講座
ID 1003585

日時 10月16日㈮・30日㈮①10:00～11:30②11:40～12:40③13:30～15:00④15:10～16:10 会場 カワセミハウス 内容 認知症の病気についての講義、認知症の病気の復習、認知症の本の読み聞かせなど 定員 申込制で先着各5人 申込 電話 問16日開催分…地域包括支援センターすてっぷ（☎582-7367）、30日開催分…地域包括支援センターあいりん（☎586-9141）

普通救命講習
ID 1002423

日時 10月25日㈰9:00～12:00 内容 心肺蘇生、AEDの使用方法、窒息の手当、止血の方法など 定員 申込制で先着10人 費用 1,500円（テキスト代） 申込 10月1日㈭から電話 会場・問 日野消防署（☎581-0119）

自死遺族支援事業～日野市・多摩市わかち合いの会
ID 1003313

日時 10月25日㈰、11月22日㈰14:00～16:00 会場 関戸公民館（多摩市）※直接会場へ 内容 身近な人を自死で亡くされた方が集い、お互いを尊重しながら、ありのままの気持ちを分かち合う 問 セーフティネットコールセンター（☎514-8542）

駐車監視員資格者講習

申込方法など詳細は警視庁 HP をご覧ください。

日程・内容 令和3年1月18日㈪・19日㈫…講習、25日㈪…考査 会場 東京ビッグサイト（江東区） 定員 400人 費用 20,000円 申込 11月2日㈪～30日㈪ 問 警視庁放置駐車対策センター（☎03-3581-4321）

東京しごとセンター多摩の就業支援（10月）
ID 1003501

内容 女性対象・すぐ使える！役に立つ！女性のための再就職支援セミナー＆個別相談会（国立市会場）、全年齢対象・就職面接会（武蔵野市会場）ほか多数 その他 詳細は東京しごとセンター多摩 HP 参照 問 同施設（☎042-329-4524）

キャリアアップ講習10月募集科目
ID 1008142

申込方法など詳細はお問い合わせください。

募集科目 ①3級簿記受験対策⑴⑵ ②クラウドアプリケーションを活用した経営・業務管理③HTML5とCSS3によるホームページ作成 対象 中小企業に在職中（派遣・契約・パート社員を含む）の都内在住・在勤者 定員 ①12人②③7人 費用 ①3,200円②③6,500円 申込 10月10日㈯まで 問 多摩職業能力開発センター府中校人材育成プラザ（☎042-367-8204）

Zoomによるオンライン講座

詳細はお問い合わせください（オンラインが難しい方は応相談）。

オランダから生中継！ アートセラピー講座

オランダ在住のアフケさんとケンさんによる「アートセラピー講座」。「ねんど」を使って作品を作り、コロナで疲れた心を癒やしませんか。

日時 10月24日㈯16:00～17:30 講師 アフケ・ロッケフェーン氏（芸術療法士）、ケン・タナカ氏（精神科医） 申込 10月22日㈭までにEメール（✉hino-vc@hinosuke.org）

コロナに負けない！ ストレスコーピング講座

「分かりやすい」「ためになる」と大好評！コロナへの不安や外出自粛で積み重なったストレスとの正しい付き合い方を学びます。

日時 10月26日㈪14:00～15:30 講師 竹内真弓氏（多摩総合精神保健福祉センター精神科医） 申込 10月23日㈮までにEメール（✉hino-vc@hinosuke.org）

いずれも 問 日野市ボランティア・センター（☎582-2318）

スポーツ

東部会館いきいき教室
ID 1000974

骨盤なめらか体操教室

日時 10月の毎週土曜日11:00～12:00 会場 同会館 定員 申込制で先着5人 費用 5回で5,500円のチケット購入制 申込 電話 問 東部会館温水プール（☎583-5266※9:30～20:30）

平山台文化スポーツクラブから
ID 1003186

ズンバフィットネス教室

日時 毎週月曜日14:30～15:30 会場 平山台健康・市民支援センター 講師 佐藤みどり氏（公認指導員） 費用 600円※会員300円

フラダンス教室

日時 毎月第1・第2・第4火曜日13:30～16:00 会場 平山台健康・市民支援センター 講師 村井世子氏（ハワイ州公認指導員） 費用 600円※会員300円

茶道教室

日時 毎月第3水曜日13:30～16:00 会場 平山台健康・市民支援センター 講師 田中弘子氏（裏千家指南） 費用 1,500円※会員1,400円

ぶらり街歩き

日程 10月9日㈮ 集合 9:30京王堀之内バス停ロータリー、15:00南大沢駅解散 コース せせらぎ緑道～日枝神社～ぐりーんうぉーく多摩（昼食）～見附橋～長池公園～公園自然館～松木公園（6キロ） 費用 600円※交通費別途

いずれも その他 詳細は問い合わせを 申込 電話、ファクスまたはEメール 問 同クラブ（☎・FAX 506-9979 ✉hirayamadai@hop.ocn.ne.jp）

市民体育大会
ID 1003171

インディアカ競技

日時 11月3日㈷13:00～16:30 会場 市民の森ふれあいホール 種目 女子の部、混合の部 対象 市内在住・在勤・在学者 費用 1人500円 申込 10月17日㈯19:00から南平駅西交流センターで開催する主将会議に参加費を持参 問 日野市インディアカ協会（首藤☎591-6947）

健康

医師によるまちの在宅医療相談会
ID 1015230

在宅医療や在宅みとりをお考えの方に在宅診療医等による個別相談を開催します。現在入院中で自宅へ戻り医療を受けることを検討中、現在療養中でなるべく自宅で最期を考えているがどう進めてよいか分からない、または今は元気だが今後、在宅医療を検討中の方はご相談ください。介護職も同席します。

日時 10月22日㈭14:00～16:00 会場 生活・保健センター 対象 在宅医療、自宅でのみとりをお考えの方 定員 申込制で先着4人 申込 10月2日㈮～16日㈮8:30～17:15に電話※土曜・日曜日を除く その他 申し込みの際に状況を確認します 問 在宅療養支援課（☎514-8189）

健康づくり推進員から
ID 1014038

健康づくり推進員は、新型コロナウイルスの感染拡大防止のため活動を自粛します。

問 健康課（☎581-4111）

子ども・保護者向け

三中地区青少年育成会～さといも収穫祭
ID 1010038

日時 10月18日㈰9:00～12:00※雨天時は25日㈰ 会場 石坂ファームハウス（百草） 内容 春に植えたさといもの収穫 申込 10月12日㈪までにEメール 問 同会（西山✉ikuseikai3-toiawase@yahoo.co.jp）

PlanTビジネスプランコンテスト2020
ID 1015357

問 PlanT（多摩平の森産業連携センター）（☎843-3215）

これから新規事業の立ち上げを目指す方や事業開始後間もない方からのビジネスプラン、そしてコロナ禍におけるビジネスプランを募ります。書類審査、プレゼンテーション審査を通して優秀なビジネスプランを決定、表彰します。

また当コンテストは、総務省および国立研究開発法人情報通信研究機構（NICT）が実施する「全国アクセラレータ・プログラム起業家万博」の地区大会を兼ねています。昨年度は当コンテストから起業家万博へファイナリストが選出されました。参加者にはPlanT（多摩平の森産業連携センター）で開催するブラッシュアップセミナーや個別相談を通して、事業の成長をサポートしていきます。

日程 エントリー受付…10月1日㈭～11月30日㈪※24:00必着、一次審査（書類審査）…12月中旬、最終審査（プレゼンテーション審査）…令和3年1月31日㈰※新型コロナウイルスの影響により、ブラッシュアップセミナーや最終審査会はオンラインでの開催になる場合があります

会場 PlanT（多摩平の森産業連携センター）

応募資格 ①④⑤は必須および②③のいずれかを満たす方①18歳以上②起業を目指している、または事業開始後5年未満の事業者（個人（チーム）または法人のいずれも可）③すでに事業を営んでいる事業者の新規事業または事業開始5年未満の事業④他のビジネスプランコンテストなど入賞実績がないもの⑤暴力団など反社会的組織に所属もしくは関係していない

応募テーマ 日野市の地域課題の解決、多摩地域の社会課題の解決、コロナ対応型ビジネスプラン、ICTを活用した地域発スタートアップによる新規事業

その他 副賞あり

申込 PlanT HP から

第12回 藤蔵・勝五郎生まれ変わり記念日イベント
ID 1015245

問 郷土資料館（☎592-0981）

今年は、新型コロナウイルスの影響により、高幡不動尊五重塔地下ホールでの講演会などを中止します。代わりとして、講演を下記の通りWEB配信します。

日程 10月10日㈯から 内容 ①勝五郎生まれ変わり物語と調査団の活動紹介②講演1～勝五郎あの世の旅③講演2～勝五郎この世の旅 講師 ②③今井秀和氏（大東文化大学講師） 配信 YouTubeにて配信。勝五郎生まれ変わり物語探求調査団 HP（http://umarekawari.org）よりアクセス可

マイナンバーカードの受け取り方法について

※現在申請数が急増しているため、マイナンバーカードの受け取りに関する案内通知書の発送に時間がかかります

マイナンバーカードについて

ID 1014614・1014879　問 市民窓口課（☎514-8206）

マイナンバーカードはプラスチック製の顔写真付きのICカードです。12桁のマイナンバーの確認はもちろん、顔写真があるために本人確認がこのカード1枚で完了します。

- ●マイナンバーカードの申請は郵送またはスマートフォン・パソコン・タブレットなどでできます。
- ●現在申請から約2カ月で交付通知書を送付しています。
- ●発行手数料は初回無料です。

受け取りまでの流れ

1 カード申請後、約2カ月で市から交付通知書が届きます。

◀交付通知書

2 受取場所と時間を決めて予約します。

受取窓口	時間
市役所1階市民窓口課	予約不要：月曜～金曜日8:40～16:40 （祝日、年末年始を除く） 要予約：第2・第4土曜日8:40～16:40 （祝日、年末年始、メンテナンス時を除く） 予約方法 電話またはインターネット
七生支所	要予約：毎週水曜～金曜、第2土曜日9:00～16:20 （祝日、年末年始、メンテナンス時を除く） 予約方法 電話またはインターネット ※受取日の3日前の9:00までにご予約ください

3 届いた交付通知書に必要事項を記入します。
回答書欄にご本人が記入・押印してください。

「本人の住所」と「本人の氏名」を記入し、押印してください。

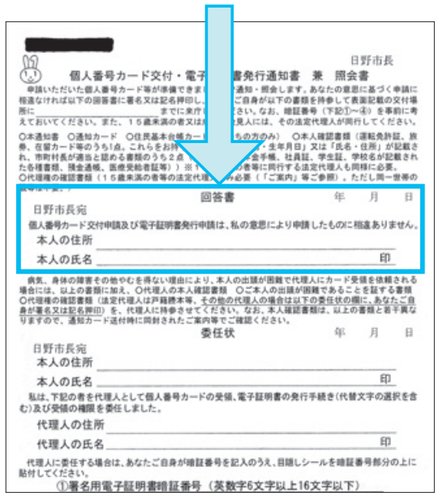

[redacted]

日野市長

個人番号カード交付・電子[redacted]書発行通知書　兼　照会書

申請いただいた個人番号カード等が準備できま[redacted]通知・照会します。あなたの意思に基づく申請に相違なければ以下の欄書に署名又は記名押印し[redacted]ご自身が以下の書類を持参して表面記載の交付場所に[redacted]まで に実行[redacted]さい。なお、暗証番号（下記①～④）を事前に考えておいてください。また、15歳未満の者又は[redacted]見人には、その法定代理人が同行してください。

○本通知書　○通知カード　○住民基本台帳カー[redacted]ちの方のみ）　○本人確認書類（運転免許証、旅券、在留カード等のうち1点。これらをお持[redacted]・生年月日）又は「氏名・住所」が記載され、市町村長が適当と認める書類のうち2点[redacted]金手帳、社員証、学生証、学校名が記載された各種書類、預金通帳、医療受給者証等））※[redacted]者等に同行する法定代理人も同様に必要。

○代理権の確認書類（15歳未満の者等の法定代理[redacted]が必要（「ご案内」等ご参照）。ただし同一世帯の[redacted]

回答書　年　月　日

日野市長宛

個人番号カード交付申請及び電子証明書発行申請は、私の意思により申請したものに相違ありません。

本人の住所 ＿＿＿＿＿＿＿＿

本人の氏名 ＿＿＿＿＿＿＿＿ 印

病気、身体の障害その他やむを得ない理由により、本人の出頭が困難で代理人にカード受領を依頼される場合には、以上の書類に加え、○代理人の本人確認書類　○ご本人の出頭が困難であることを証する書類　○代理権の確認書類（法定代理人は戸籍謄本等、その他の代理人の場合は以下の委任状の欄に、あなたご自身が署名又は記名押印）を、代理人に持参させてください。なお、本人確認書類は、以上の書類と若干異なりますので、通知カード送付時に同封されたご案内等でご確認ください。

委任状　年　月　日

日野市長宛

本人の住所 ＿＿＿＿＿＿＿＿

本人の氏名 ＿＿＿＿＿＿＿＿ 印

私は、下記の者を代理人として個人番号カードの受領、電子証明書の発行手続き（代替文字の選択を含む）及び受領の権限を委任しました。

代理人の住所 ＿＿＿＿＿＿＿＿

代理人の氏名 ＿＿＿＿＿＿＿＿ 印

代理人に委任する場合は、あなたご自身が暗証番号を記入のうえ、目隠しシールを暗証番号部分の上に貼付してください。

①署名用電子証明書暗証番号（英数字6文字以上16文字以下）

4 カードを受け取ります。
必ずご本人がお越しください。お仕事が多忙、通勤・通学のため本人が来られない場合でも、代理の方にはお渡ししていません。

①交付通知書
②通知カード　必ずご持参ください。ただし、マイナンバーカードを再発行した方は、以前回収していますので、必要ありません。
③本人確認書類　Aの中から1点またはBの中から2点

> **A**　官公署発行の顔写真付きの書類（有効期限内のもの）
> 運転免許証、パスポート、住民基本台帳カード（写真付き）、身体障害者手帳、精神障害者保健福祉手帳、在留カード、特別永住者証明書、運転経歴証明書（平成24年4月1日以降発行のもの）など

> **B**　上記Aの書類がない場合は「氏名と住所」または「氏名と生年月日」が記載されている書類
> 健康保険証、各種年金手帳、介護保険被保険証、医療受給者証、乳児・こども医療証

④住民基本台帳カード　お持ちの方は必ず回収となります

> ※15歳未満の方または成年被後見人は、ご本人と一緒に、法定代理人の同行が必要になります。この場合、下記の書類も必要になります
> ⑤法定代理人の本人確認書類　上記Aの中から1点、またはBの中から2点
> ⑥法定代理人であることを証明する書類
> 15歳未満の方：戸籍謄本（本籍が日野にある場合は不要です）
> ※本籍が日野になく、世帯主の方がお越しいただけない場合は必ず必要です
> 成年被後見人：成年後見の登記事項証明書

なお、指定した期間内にマイナンバーカードを受け取ることができなかった方には、改めて「受取勧奨のお知らせ」を送付し、一定期間マイナンバーカードを保管しています。早急に受け取りをお願いします。

※「交付通知書」や「受取勧奨のお知らせ」を紛失された方はお電話でご相談ください

児童館のイベント

10月の児童館

ミニアスレチックルーム　ID 1006364
会場・問 みなみだいら児童館ぷらねっと（☎599-0166）
日時 6日㈫①9:45～10:45②11:00～12:00 内容 トランポリンや大きな滑り台で遊ぶ 対象 乳幼児と保護者 定員 申込制で各回先着5組 申込 2日㈮から電話または来館

うんどう会遊び　ID 1003983
会場・問 しんめい児童館（☎583-6588）
日時 9日㈮10:30～11:30 内容 みんなで元気に体を動かして遊ぶ 対象 乳幼児と保護者 定員 申込制で先着15組 申込 2日㈮～8日㈭9:30～18:00に電話または来館

ネットスポーツタイム　ID 1006001
会場・問 たまだいら児童館ふれっしゅ（☎589-1253）
日時 10日㈯17:00～18:45 内容 バレーボール、バドミントン 対象 中学・高校生 申込 当日までに来館

乳幼児自由参加ひろば～こあらひろばFUN FUN工作スペシャル　ID 1015196
会場・問 もぐさだい児童館（☎591-7001）
日時 13日㈫10:30～11:30 内容 お母さん講師による簡単工作 対象 乳幼児と保護者 定員 申込制で先着10組程度 申込 2日㈮9:30から電話または来館

乳幼児自由参加ひろば～プレイルーム　わいわいワールド　ID 1004025
会場・問 みさわ児童館（☎591-3456）
日時 12日㈪・26日㈪10:00～11:30 内容 大型遊具などによる自由遊びなど 対象 乳幼児と保護者 申込 開催日の2日前までに電話または来館

乳幼児自由参加ひろば～きらきら　うんどう会遊び　ID 1008085
会場・問 まんがんじ児童館（☎583-3309）
日時 15日㈭10:30～11:30 対象 1～3歳児と保護者 申込 3日㈯9:30から電話または来館

いやされタイム　ID 1015138
会場・問 あさひがおか児童館（☎583-4346）
日時 16日㈮①10:30～11:00②11:10～11:40 内容 簡単なセルフマッサージで心も体もリフレッシュ 対象 乳幼児と保護者 定員 申込制で各回先着5組 申込 2日㈮9:30から電話または来館

プレイルームスペシャル　ID 1008628
会場・問 ひらやま児童館（☎592-6811）
日時 19日㈪10:00～11:30 内容 トミカやプラレールを広げて遊ぶ 対象 乳幼児と保護者 申込 17日㈯までに電話または来館

乳幼児自由参加ひろば～わくわくひろば　ID 1011905
会場・問 ひの児童館（☎581-7675）
日時 21日㈬10:30～11:30 内容 手遊び、ふれあい遊びなど 対象 乳幼児と保護者 定員 申込制で先着10組 申込 13日㈫9:30から電話または来館

みんなであそぼう　ID 1011621
会場・問 さかえまち児童館（☎585-8281）
日時 29日㈭10:30～11:15 内容 リズムあそび、ふれあいあそびなど 対象 乳幼児と保護者 定員 申込制で先着15組 申込 20日㈫9:30から電話または来館

公民館の催し

※新型コロナウイルス感染症防止対策にご協力ください

ぱそこんくらぶIN高幡台分室（初心者対象）　ID 1015211
会場・問 中央公民館高幡台分室（☎592-0864）
日時 10月9日・23日、11月6日・20日、12月4日・18日、令和3年1月15日、2月5日・19日、3月5日いずれも金曜日10:00～11:30 内容 ワード、エクセル、インターネットなど、各自が学びたいことを自由に学びあう 対象 市内在住・在勤・在学者 申込 10月3日㈯9:00から電話

ひの市民大学～知って楽しいスコットランド　ID 1015249
会場・問 中央公民館（☎581-7580）
日時 ①10月30日㈮②11月13日㈮いずれも14:00～16:00 内容 ①スコットランドの産業革命②スコットランドの文学 講師 木村正俊氏（神奈川県立外語短期大学名誉教授） 対象 市内在住・在勤・在学者 定員 申込制で先着30人 申込 10月3日㈯9:00から電話または来館

憲法講座～わたしたちの暮らしと憲法（リモート併設）　ID 1015213
問 中央公民館（☎581-7580）
憲法が普段の暮らしや日常生活にどのように関わっているのかを、事例を通してともに考えていきます。本講座はリモートおよび座学の2通りで開催します。リモート方式での参加を希望される方は、事前にZoom操作研修を行います。
日時 ①10月31日㈯②11月14日㈯③11月28日㈯いずれも14:00～16:00 会場 ①中央公民館高幡台分室②③中央公民館 内容・講師 ①Zoom操作研修※希望者のみ②暮らしの中の憲法～身近な事例を題材に…髙佐智美氏（青山学院大学教授）③憲法の役割を暮らしの中から考える…中川律氏（埼玉大学准教授） 対象 市内在住・在勤・在学者 定員 申込制で先着40人（座学：10人、Zoom：30人） 申込 10月3日㈯9:00から座学は電話または来館、Zoomは右記QRコードから

日野宿ひな巡り～つるし雛の花と蝶（ちょう）　ID 1015210
会場・問 中央公民館（☎581-7580）

つるし雛のアイテム3種類、椿（つばき）、桜、蝶の作り方を学びます。作品は来春の日野宿ひな巡りで展示します。
日時 11月5日㈭・12日㈭・19日㈭・26日㈭13:00～15:00 講師 大竹裕子氏（布遊びひろの会代表） 対象 全回参加できる市内在住・在勤・在学者 定員 申込制で先着20人 費用 4,000円（材料費4回分） 申込 10月3日㈯9:00から電話または来館

ちりめんで作るつるし飾り～七宝鞠（ひちほうまり）　ID 1015195
会場・問 中央公民館高幡台分室（☎592-0864）
七宝文様は、輪と輪がつながることから「和と和」をつなぐとされ、円満や財産、子孫繁栄などの意味が込められています。この縁起物の飾りを作ります。
日時 11月12日㈭・19日㈭・26日㈭14:00～16:00 講師 髙橋ゆり氏（山百合工房主催日野団塊世代広場講師） 対象 裁縫ができるおおむね60歳以上の方 定員 申込制で先着10人 費用 1,500円 申込 10月3日㈯9:00から電話または来館

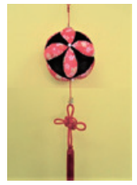

公民館平和事業

「戦争にまつわる体験談」を募集

ID 1015229

問 中央公民館（☎581-7580 FAX 581-2110 ✉pubhall@city.hino.lg.jp）
私たちが戦争の本当の姿を知ることができる戦時中の体験談は、平和を守っていくための大切な財産です。ご自身の戦争体験をお話しいただける方を募集します。
募集内容 戦争にまつわる体験談（空襲体験、学童疎開、被爆体験、当時の暮らしの様子など） 活動内容 戦争体験を語っていただく様子を撮影。映像は、中央公民館 HP の平和事業ライブラリーに収蔵し、一般公開 対象 営利、政治活動および宗教活動を目的としない方 申込 10月3日㈯～12月27日㈰に〒191-0011日野本町7-5-23中央公民館へ郵送、ファクス、Eメールまたは来館。応募用紙に氏名、住所、生年月日、電話番号、戦争体験の概要を記入※来館の場合は月曜日を除く

「広報ひの」に掲載する講座・催し物、人材募集など、公募により市が取得した個人情報は、各担当課で厳重に管理し、当該事業のほかには原則として使用しません。

おもちゃ講習…10月16日㈮10:00～11:00／2組／いずれも同園（高幡）／同園（☎591-5003）へ申し込み

★**朗読会「愛、深き淵より－その⑥」（星野富弘著）** 10月10日㈯14:00～15:00／日野南平キリスト教会（南平）／永井（☎593-0753）

★**杉野幼稚園から ▶運動会**…10月10日㈯9:00～14:30※10:30から未就園児対象競技あり。雨天順延▶**園庭開放（要申込）**…10月14日㈬13:30～15:30※雨天中止▶**入園説明会・見学日**…10月15日㈭10:00～11:30※10:30から入園説明会／いずれも同園（百草）／同園（☎591-3515）

★**もぐさ台幼稚園～園庭開放** 10月16日㈮11:30～12:30／同園（百草）／平成27年4月2日～31年4月1日生まれ対象／同園（☎591-1729）へ申し込み

★**こども食堂～さくらちゃん** 10月18日㈰16:00～18:30／日野キリスト教会（大坂上）／音楽、ゲームなどの後においしい食事／300円※中学生以下無料／山田（☎080-5491-8904）へ申し込み

★**ひよこハウス多摩平～0歳体験保育** 11月5日㈭・6日㈮・17日㈫・18日㈬・25日㈬・26日㈭10:00～11:00／同施設（多摩平）／平成31年4月2日以降生まれの親子対象／各日先着2組／10月19日㈪10:00から同施設（下田☎582-8861）へ

美術・音楽

★**第13回あんずの会水彩画作品展** 10月13日㈫～18日㈰10:00～17:00※18日は16:00まで／とよだ市民ギャラリー／安藤（☎582-5739）

会員募集

先着順で掲載します。2度目以降の掲載は前回掲載日の3カ月後から受け付けます。

★**牛乳パックで楽しいオモチャを作りませんか** 毎月第1・第3月曜日15:00～17:00／会員宅（日野）／幼稚園～小学3年生対象／1回100円／リサイクルアトリエあめんぼう（鈴木☎585-2154）

ミニバス・丘陵地ワゴンタクシーをご利用いただきありがとうございます

ID 1003417 問 都市計画課（☎514-8369）

現在、市では右下表の通りミニバス7路線、丘陵地ワゴンタクシー 2路線を市が補助金を出して運行しています。おかげさまで、昨年度の利用者はミニバスでは約162万人、丘陵地ワゴンタクシーでは約3万5千人の方にご利用いただきました。ミニバスにおいては平成22年に路線網の見直しを行って以来、利用者は増加傾向にあります。

市内公共交通のさらなる充実について

「日野市地域公共交通会議」では、「高齢化対策」や「遊び」、「買い物」など生活の質を高めるべく「生活利便性」の向上に向けた公共交通の体系の再構築に向けて、平成29年度には基礎データを収集するためOD調査や利用者アンケートを実施し、平成30年度に新たな「日野市地域公共交通総合連携計画」の策定を行いました。今後は引き続きこの計画に基づき事業を実施し、市内公共交通の最適化を図っていきます。

地域協働型交通の導入ガイドラインを策定しました

平成30年度に策定した「日野市地域公共交通総合連携計画」に基づき、令和元年度に「地域協働型交通の導入ガイドライン」を策定しました。このガイドラインは市内の交通空白地域に居住する方々が、「不便さの解消に向けて主体的に地域公共交通の導入を検討したい」と考えた場合を想定し、その活動に対する支援内容・支援手順などを整理したものです。これまでの公共交通政策はどちらかと言えば市民からの要望に行政が応える形で行われる「陳情・要望対応型」でしたが、このガイドラインを運用することにより、「協働・責任分担型」へ移行していきたいと考えています。地域協働型交通を導入するに当たっては、ある程度の効率面を重視する必要があるため、サービス水準・需要面・財政面などによる一定の基準を設けています。詳細は市HPをご覧ください。

ワゴンタクシー土日祝日運行実証実験について

ワゴンタクシーの運行日はこれまで平日のみとなっていましたが、令和元年5月25日から令和2年度末までの予定で土日祝日運行の実証実験を実施しています。今年度においてはこれまでの利用実績を評価・検証することにより、実証実験終了後に本格運行に移行するか、もしくは運行内容を変更するかなどを判断します。令和3年度以降の運行につきましては決まり次第、改めて広報および市HPなどでお知らせします。

ミニバス・丘陵地ワゴンタクシーの時刻表を配付

ミニバスおよび丘陵地ワゴンタクシーの時刻表を配布していますのでご利用ください。また、市HPでもご覧いただけます。

配布場所 市役所3階都市計画課・1階市民相談窓口、七生支所、豊田駅連絡所

現在は新型コロナウイルスの影響で利用者は減少していますが、3密を防止するため現状の便数を維持して運行しています。また感染拡大の予防対策として車内換気、消毒、乗務員のマスク着用などを実施しています。引き続きミニバス・丘陵地ワゴンタクシーにおける感染予防に努めてまいります。

■日野市ミニバス路線一覧

	路線	発着	時刻表 始発	時刻表 最終	運行本数(便)	運行間隔(分)
S	市内路線	高幡不動駅～豊田駅北口	6:32	18:32	19	40
		豊田駅北口～高幡不動駅	7:20	19:45	20	40
A	旭が丘循環路線	豊田駅北口～豊田駅北口	6:35	19:35	14	60
W	三沢台路線	聖蹟桜ヶ丘駅～高幡不動駅	6:20	21:00	23	40
		高幡不動駅～聖蹟桜ヶ丘駅	7:05	20:25	22	40
		百草園住宅～高幡不動駅	7:34	8:14	2	40
		高幡不動駅～百草園住宅中央	18:08	19:28	3	40
O	落川路線	聖蹟桜ヶ丘駅～高幡不動駅	7:10	19:10	13	60
		高幡不動駅～聖蹟桜ヶ丘駅	7:40	19:40	13	60
D	南平路線	高幡不動駅～豊田駅北口	6:55	19:00	20	40
		豊田駅北口～高幡不動駅	8:20	19:40	19	40
		北野街道口～高幡不動駅	6:53	8:51	6	20
		高幡不動駅～高幡不動駅	9:20	21:00	32	10～40
H	平山循環路線	豊田駅北口～豊田駅北口	7:25	18:25	12	60
K	川辺堀之内路線	高幡不動駅～豊田駅南口	7:10	19:10	13	60
		豊田駅南口～高幡不動駅	7:35	19:35	13	60

■ワゴンタクシー「かわせみGo」路線一覧

	路線	発着	時刻表 始発	時刻表 最終	運行本数(便)
M	明星ルート	明星大学～市立病院	8:15	16:55	8
		市立病院～明星大学	8:50	17:30	8
H	平山ルート（循環路線）	市立病院～市立病院	8:00（平山苑西発）	16:50（市立病院発）	7

ミニバス内に忘れ物、落とし物をされた場合や運行状況の問い合わせ先 ▶ 京王電鉄バス㈱ 桜ヶ丘営業所（☎042-591-2712）

丘陵地ワゴンタクシーに忘れ物、落とし物をされた場合や運行状況の問い合わせ先 ▶ 南観光交通㈱（☎042-592-0012）

投稿のページ

みんなのメモ帳

原稿締め切り日

11月15日号…10月14日㈬
12月 1日号…10月28日㈬
12月15日号…11月13日㈮
1月 1日号…11月30日㈪

みんなのメモ帳をお読みの皆さまにお願い

新型コロナウイルスの感染拡大防止のため、掲載された各催しについては予告なく中止される場合があります。念のため、各記事末の問い合わせ先に実施の確認をお願いします。

講習・学習会

★**市民による社会・経済研究会～2020年度テーマ「平成経済の構造」** ①10月10日㈯②31日㈯／14:00～16:00／平山交流センター／①資本主義の変質②日本の転換Ⅱ／1,000円／増田（☎585-1585）

★**お華炭つくり体験講座** 10月11日㈰10:00～15:00※雨天中止／落川交流センター／先着10人／500円／ひの炭やきクラブ（冨山☎090-8807-5437※ショートメール（SMS）にて）へ申し込み

★**成年後見制度説明会・相談会** 10月13日㈫10:00～12:00／多摩平の森ふれあい館／個別相談あり／成年後見サポートひの（☎594-9085）へ申し込み

★**マジック講習会** 10月20日㈫、11月3日㈷・17日㈫、12月1日㈫19:00～21:00／多摩平の森ふれあい館／トランプ・ロープ・新聞マジックなど／初心者対象／10人／500円（4回）／大塚（☎581-2082）へ申し込み

★**英語おしゃべりクラブから ▶オンラインレッスン「ちょっとしゃべれる英会話と世界を知る講座」**…10月24日から隔週土曜日13:30～15:30／5人／15,000円（10回） ▶ **Practice Xコース繰り返し練習オンライン勉強会X-3**…10月21日から毎週水曜日19:00～21:00／いずれもZoomを使用、外国人参加の回あり／実施日の3日前までに同クラブ（☎582-8691）へ申し込み

★**ケア・センターやわらぎ～介護職員初任者研修（通学）** 11月2日～12月25日の月曜・水曜・金曜日（20日間）、実習4日間／同センター（立川市）／24人／57,124円（テキスト代含む）／申込方法など詳細は問い合わせを／10月26日㈪12:00までに同センター（井上☎042-523-3552）へ

ごあんない

★**ヨガサークル** 10月の①毎週金曜日※30日を除く②毎週月曜日／10:00から／①カルチャールーム百草（百草）②平山交流センター／①10人②20人／1回500円※指導あり／秋山（☎090-5982-1753）へ申し込み

★**「賭けない、飲まない、吸わない」の健康麻雀しま専科** 10月の毎週土曜日10:30～17:00／尾崎ビル2階（立川駅北口）／あがり方の分かる方対象※中高齢者歓迎／1日2,200円※見学可／尾崎（☎090-5999-1033）へ申し込み

★**レディース将棋** 10月3日㈯・17日㈯13:00～17:00／3日…中央図書館、17日…社会教育センター／将棋対局／女性限定、初心者歓迎／500円／榎本（☎581-4519）

★**心と体の健康クラブ** 10月3日㈯・18日㈰13:30～16:00／多摩平の森ふれあい館／丹田呼吸法、スロー筋トレ体操など／25人／月2回800円※指導あり／真鍋（☎080-3015-0752）へ申し込み

★**日野柳友会～川柳句会** 10月4日㈰13:30～15:30／勤労・青年会館／兼題…抜き打ち、ヌード※各2句／経験不問／1,000円※見学無料／筆記用具／多胡（☎584-5785）

★**相続、遺言、生前贈与、成年後見など暮らしの無料法律相談会** 10月4日㈰・11日㈰9:00～12:00／新町交流センター／各日10人／もちづき会（☎070-5467-2757）へ申し込み

★**日野生活と健康を守る会から ▶暮らしの何でも相談、共同墓地・葬儀、遺言・相続などの相談**…10月6日㈫・13日㈫10:00～12:00／ゆのした市民交流センター（日野本町）／大木（☎080-8722-2296）へ申し込み▶**小・中・高生の勉強会**…10月1日㈭・8日㈭・15日㈭…日野教室（日野駅周辺）、7日㈬・14日㈬…豊田教室（豊田駅南口）／17:00～19:00／月700円※保護者は要入会／安藤（☎080-3016-7991）へ申し込み

★**自粛で体が重い・今こそ体を動かしませんか～体力up＆ストレッチ** 10月9日㈮10:00～11:15／勤労・青年会館／6人／500円／3B体操（倉橋☎090-5999-6628）へ申し込み

★**コーヒーで政治を学び、語る会～私たちの政治カフェ・日野** 10月10日㈯13:30～16:00／愛隣舎ホール（多摩平）※直接会場へ／300円／林（☎090-7901-4301）

★**日野掃除に学ぶ会～高幡不動駅前お掃除** 10月11日㈰6:00京王線高幡不動駅南口バス停付近集合、7:00解散／小学生以上対象／軍手持参／惟住（これずみ）（☎594-7730）

★**癒やしのパステル画を描く会** 10月11日㈰14:00～15:30／多摩平の森ふれあい館／荒川（☎080-6643-6952）

★**婚活テラスTAMA～今どきの出会い方と結婚 仲人と話そう！婚活・お悩みあれこれ** 10月11日㈰14:00～16:00／PlanT（多摩平の森産業連携センター）／独身者・親対象／500円※飲み物付き／山中（☎090-1733-6661）へ申し込み

★**相続・遺言・成年後見（老後対策）・空き家対策など暮らしの無料相談会** 10月12日㈪10:00～12:00／多摩平交流センター／相続・遺言を考える会（飯田☎090-8564-5208）へ申し込み

★**ベビーマッサージとアロマの免疫力アップバスボム作り** 10月12日㈪10:15～11:45／万願寺交流センター／2カ月～歩行前の乳児と母親対象／4組／1,800円／伊勢谷（☎090-4133-5417）へ申し込み

★**社会教育協会から ▶NEWSあれこれクラブ**…10～12月の第2・第4火曜日9:30～12:00／ニュースについて意見交換／8人／4,290円（6回）▶**じっくり描こう人物画**…10・11月の第2・第4火曜日13:30～14:30／5人／15,920円（4回）※指導あり／いずれも同協会ゆうりか（多摩平）／同協会（☎586-6221）へ申し込み

★**がんカフェひの** 10月14日㈬10:00～11:00／市立病院／交流、おしゃべり、情報交換など／酒井（☎080-1144-2448）

★**日野精神障害者家族会から ▶家族相談（要申込）**…10月15日㈭13:00からと15:00から／家族・当事者対象▶**交流会～情報交換・悩み相談などなんでも**…10月17日㈯13:30～16:00／いずれもひの市民活動支援センター／同会（☎080-1238-5960）

★**明星大学心理相談センター～EAPカウンセラー公開講演会（オンライン講演）** 10月25日㈰13:00～15:00／同大学（程久保）／100人／申込方法など詳細は同大学HP参照または問い合わせを／同センター（☎591-5933）

★**オンラインバスツアー De リモート吟行会** 11月1日㈰10:00～12:00／オンラインバスツアー後に自宅で俳句を詠み、リモート句会に参加／指導あり／20人／費用など詳細は問い合わせを／吉岡（☎090-1848-1813）へ申し込み

もよおし

★**日野子育てパートナーの会から ▶みんなのはらっぱ南平～はらっぱカフェタイム**…10月6日㈫10:30～11:00／南平駅西交流センター／保護者同士でお茶を楽しむ／乳幼児の保護者対象／4人／30円▶**みんなのはらっぱ万願寺～①おやまにあつまれ！②ベビーマッサージ（要申込）**…①10月9日㈮②15日㈭／11:00～11:45／①万願寺交流センター向かいの丘②万願寺交流センター／①そり遊び／乳幼児の親子対象／いずれも同会（☎587-6276）

★**あかいやね～①歌のコンサート②花のリース作り③おもちゃ病院** ①10月6日㈫②10日㈯③28日㈬／①②11:00から③10:00から／同施設（程久保）／子育て中の親子対象／③壊れたおもちゃの預かりは10月1日㈭から／同施設（☎594-7841）

★**たかはた北保育園から ▶出産を迎える親子の体験学習**…10月12日㈪10:00～11:00／間もなく出産をひかえている方、4カ月までの乳児と母親対象／2組▶**楽器で遊ぼう！**…10月13日㈫10:50～11:20／2組▶**作って遊ぼう**

10月の市民相談

※いずれも祝日を除く。詳細は問い合わせを

市長相談
29日㈭9:30～11:30
※日程変更・中止の場合あり。相談時間30分
会場 南平駅西交流センター
申込 1日㈭～7日㈬に電話で予約を※土曜・日曜日を除く。事前に相談内容を詳しくお伺いします
問 市民相談担当（☎514-8094）

妊婦・乳幼児健康相談（11月実施分も掲載）
さかえまち児童館
10月5日㈪午前
みさわ児童館
10月6日㈫午前
生活・保健センター
10月30日㈮午前、11月27日㈮午前
あさひがおか児童館
11月9日㈪午前
申込 時間予約制。開催前月の3日から開催日の前日まで（土曜・日曜日、祝日を除く）に電話※定員あり
問 健康課（☎581-4111）

子ども家庭総合相談
子ども家庭支援センター
毎週月曜～土曜日9:00～17:00
問 同センター（☎599-6670）

創業相談
PlanT（多摩平の森産業連携センター）
第1・2・4水曜 日10:00～16:00、第3水曜日17:00～21:00
※電話予約制。相談時間1時間
問 産業振興課（☎514-8442）

消費生活相談
生活・保健センター
毎週月曜～金曜日9:30～12:00、13:00～16:00
問 消費生活センター（☎581-3556）

子どもの虐待相談
子ども家庭支援センター
毎週月曜～土曜日9:00～17:00
問 虐待相談電話（☎599-5454）

子育て相談
地域子ども家庭支援センター多摩平「はぴはぴ」
月曜日を除く毎日9:30～17:00
☎589-1262
地域子ども家庭支援センター万願寺
火曜日を除く毎日9:30～16:30
☎586-1171
あさひがおか児童館
毎週月曜～土曜日10:00～16:00
☎586-1184
さかえまち児童館
毎週月曜～土曜日10:00～16:00
☎585-8282
ひらやま児童館
毎週月曜～土曜日10:00～16:00
☎592-6888

健康相談・生活習慣病予防食生活相談
生活・保健センター
毎週月曜～金曜日
8:30～17:00（電話予約）
問 健康課（☎581-4111）

ひとり親家庭相談
市役所2階セーフティネットコールセンター
毎週月曜～金曜日8:30～17:15（原則予約制）
問 セーフティネットコールセンター（☎514-8546）

福祉オンブズパーソン苦情相談
市役所1階市民相談室など
9日㈮・23日㈮14:15～16:30、13日㈫・27日㈫9:15～11:30
いずれも事前予約制
問 福祉政策課福祉オンブズパーソン担当（☎514-8469）

女性相談
男女平等推進センター（多摩平の森ふれあい館2階）
毎週火曜日18:00～21:00、毎週水曜日9:45～16:00
※予約制（電話・ファクス・窓口）。どなたでも可。手話・保育あり（10日前までに予約）
問 男女平等課（☎587-8177 FAX 584-2748）

発達・教育相談
エール（発達・教育支援センター）
毎週月曜～金曜日9:00～18:00、25日㈰9:00～17:00
☎589-8877（総合受付）
毎週月曜～金曜日9:00～18:00
☎514-8028（子どものこころ電話相談）

民間賃貸住宅（アパートなど）入居相談
毎週木曜日13:00～17:00
市役所会議室（電話相談可）
※電話予約制（各日先着4組）
申込 日野市社会福祉協議会（☎050-3537-5765）
問 都市計画課（☎514-8371）

事業者向け 中小企業診断士個別相談
土曜・日曜日、祝日を除く毎日9:00～17:00※60分予約制（電話・ファクス）。市役所内で出張相談日あり
会場・問 日野市商工会（☎581-3666 FAX 586-6063）

事業者向け 社会保険労務士個別相談
7日㈬・21日㈬13:00～17:00※それ以降は問い合わせを。60分予約制（電話・ファクス）
会場・問 日野市商工会（☎581-3666 FAX 586-6063）

10月14日㈬にくらしと行政「総合市民相談」を開催
10月19日㈪～25日㈰は行政相談週間

行政に対する要望をはじめ、法律問題から家庭内の悩みまで専門の相談員が相談に対応します。
日時 10月14日㈬13:30～15:30
会場 多摩平の森ふれあい館など
内容 右表の通り
申込 10月1日㈭8:30から電話※土曜・日曜日を除く。2種類まで申し込み可
問 市長公室市民相談担当（☎514-8094）

相談名	相談内容	相談員
法律	相続、離婚、債務、賠償、保証、訴訟手続きなど法律問題	弁護士
交通事故	示談、損害賠償など交通事故に関する問題	弁護士
人権身の上	夫婦、親子間など家庭内の悩み、隣人間の問題など	人権擁護委員
登記	土地・建物売買、贈与に関する登記手続き全般、境界確定	司法書士、土地家屋調査士
税務	相続税、贈与税、住宅取得控除など税金全般	税理士
不動産	不動産の売買や賃貸借の問題など	宅地建物取引士
相続・遺言等書類作成	相続・遺言、許認可手続きなどの書類作成に関すること	行政書士
労働	賃金の未払い、不当解雇、労働契約など職場のトラブルについて	社会保険労務士
市政	市政についての意見や要望	市職員
職業	求人、求職、雇用保険など	ハローワーク職員
行政	国や都の仕事への要望や意見	行政相談委員

10月の定例相談

相談名	日時
法律（多重債務含む）	5日㈪・26日㈪13:30～16:00 6日㈫・20日㈫・27日㈫9:30～16:00 13日㈫9:30～12:00 ※13日㈫は5日㈪から予約を ※20日㈫は12日㈪から予約を ※26日㈪・27日㈫は19日㈪から予約を ※11月2日㈪・4日㈬は10月26日㈪から予約を
土曜法律	17日㈯9:30～16:00 ※5日㈪から予約を
人権身の上（子どもの相談含む）	8日㈭9:30～12:00 22日㈭13:30～16:00 ※相談日前日から予約を
相続・遺言等暮らしの書類作成	2日㈮13:30～16:00 ※相談日前日から予約を

問 市長公室市民相談担当（☎514-8094）

八ケ岳高原 大成荘
山梨県北杜市高根町清里3545-1
http://www.kousha.jp/

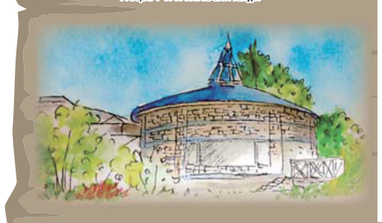

お申し込みは、大成荘（フリーダイヤル☎0120－489－571 よやく ごあんない※9:00～19:00）

空室状況（10月）※9月16日現在 ●…空室あり ×…満室 ▲…団体棟のみ空室あり

1	2	3	4	5	6	7	8	9	10	11	12	13	14	15	16
木	金	土	日	月	火	水	木	金	土	日	月	火	水	木	金
ー	○	×	○	○	○	○	○	○	×	○	○	休館日			○
17	18	19	20	21	22	23	24	25	26	27	28	29	30	31	
土	日	月	火	水	木	金	土	日	月	火	水	木	金	土	
△	○	○	○	○	○	○	△	○	○	○	○	○	○	△	

「二人で清里へ行こう！ 2名様ご宿泊大歓迎キャンペーン」9月1日～令和3年3月31日ご宿泊分※休前日と年末年始期間を除く。2名追加料金の加算なし

10月前期休日診療医 ID 1006854

受診前に必ず医療機関へ電話連絡を
混雑状況により診察までお待ちいただくことや年後の診療時間が変更になる場合があります。また駐車スペースも限られています。ご了承ください。

診療時間 9:00～12:00 13:00～17:00

4日

関根クリニック（内・呼・循・皮科）
多摩平3-12-3 クレセントハイツ1階 ☎843-2383

福岡医院（小児科・内科）
南平8-10-27 ☎591-3600

11日

高品クリニック（内科）
日野本町1-12-13 ☎583-7822

いしかわ内科医院（内・循内科）
豊田4-34-7オーチャード1階 ☎589-2244

救急診療 必ず保険証をご持参ください

休日準夜診療所（内科・小児科）
※来院の際は電話連絡を
多摩平3-1-12医師会館1階
☎584－1661
土曜・日曜日、祝日
19:30～22:20
（受け付けは22:20まで）

平日準夜こども応急診療所（小児科※中学生まで）
※来院の際は電話連絡を
高幡1011（福祉支援センター内）
☎592－9940
水曜・木曜・金曜日（祝日を除く）
19:30～22:30
（受け付けは22:20まで）

休日歯科応急診療所
※来院の際は電話連絡を
高幡1011（福祉支援センター内）
☎ FAX 594－2111
日曜日、祝日
受付時間9:00～16:00

健康情報発信中

ひのった@日野市健康課
facebook
日野市健康課（☎581-4111）

東京消防庁救急相談センター
《24時間医療機関案内》

病院？救急車？迷ったら
#7119
つながらない場合は
☎042-521-2323
東京版 救急受診ガイド
スマートフォン用 携帯電話用

日野消防署 ☎581－0119
豊田出張所 ☎582－0119
高幡出張所 ☎592－0119

▶東京都保健医療情報センター
ひまわり ☎03－5272－0303
外国人専用 ☎03－5285－8181
（9:00～20:00）

「ひのった」健康NOTE
第52回 テーマ：子宮がん
問 健康課（☎581-4111）
ひのべりーさん 日野市健康課公認キャラクター ひのった
ID 1010281

子宮がんには二つの種類があるんですよね？
ひのったの妹 ひのみ

子宮がんには、子宮頸部にできる子宮頸がんと、子宮体部にできる子宮体がんの2種類があります。この2種類を総称して子宮がんと呼びます。

確か20～40歳代は子宮頸がん、中高年層は子宮体がんの罹患率が多いんだよね！

その通りです。子宮頸がんは性交渉によるHPV（ヒトパピローマウイルス）への感染が関連していると考えられていて、20～40歳代の若い世代に多いんです。子宮体がんの多くはホルモンバランスの乱れにより、エストロゲンというホルモンに長期的に刺激され続けることで発生しやすくなるので、中高年で多くなるといわれています。

なるほど！ 同じ子宮がんでも原因が全然違うのね。症状も違うのかな？

子宮体がんは初期から多くの人に不正出血、おりものの臭い・色・量の変化などの症状が現れるので、変化を見過ごさず受診をしましょう。
一方、子宮頸がんは初期にはほとんど自覚症状がありませんので、20歳を過ぎたら2年に一度は定期検診を受けることが大切です。

まずは検診を定期的に受けることと、自分の体に変化があれば早めに病院に行くことが大切ね！

今回のまとめ
・子宮がんには「子宮体がん」と「子宮頸がん」の2種類がある。
・2年に一度の定期検診と、自覚症状があればすぐに受診！

保健健康相談 電話相談

保健師・看護師（必要に応じて小児科医）などによる

#8000（プッシュ回線の固定電話） 03－5285－8898（プッシュ回線以外の固定電話、携帯、スマートフォンなど）
○子供の健康・救急に関する相談 ※電話相談のため医師が診断をするものではありません
○月曜～金曜日（祝日を除く）の18:00～翌朝8:00／土曜・日曜日、祝日、年末年始の8:00～翌朝8:00

救急病院10月前期宿日直予定表 ID 1002359

（注）診療科目は変更される場合があります。事前に救急テレホンサービス（#7119）へ問い合わせを

内＝内科、外＝外科、耳鼻＝耳鼻咽喉科、整形＝整形外科、泌尿＝泌尿器科、眼＝眼科、皮膚＝皮膚科、脳外＝脳神経外科

■花輪病院（☎582－0061）

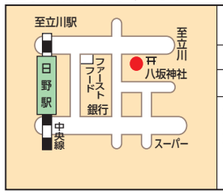

1(木)	2(金)	3(土)	4(日)	5(月)	6(火)	7(水)	8(木)	9(金)	10(土)	11(日)	12(月)	13(火)	14(水)	15(木)
昼 9:00～17:00				夜 18:00（土曜・日曜日、祝日は17:00）～8:30（土曜日、祝前日は9:00）										
夜	夜	夜	昼 夜	夜	夜	夜	夜	夜	夜	昼 夜	夜	夜	夜	夜
整形・内・外	内	内	内 内	内	整形・内・外	内・外	整形・内・外	内	内	内 内	内	整形・内・外	内・外	内

■市立病院（☎581－2677）

※まずはお電話を

お願い 市立病院の土曜・日曜日は大変混雑しています。急病の患者さまやかかりつけ医紹介の患者さまの診療を中心に行っています。ご理解とご協力をよろしくお願いします。

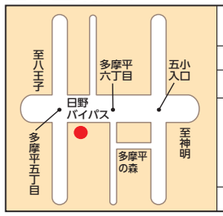

1(木)	2(金)	3(土)	4(日)	5(月)	6(火)	7(水)	8(木)	9(金)	10(土)	11(日)	12(月)	13(火)	14(水)	15(木)
昼 8:30～17:00 夜 17:00～8:30														
夜	夜	昼 夜	昼 夜	夜	夜	夜	夜	夜	昼 夜	昼 夜	夜	夜	夜	夜
内・泌尿	内・整形	内・脳外 内・脳外	内・外 内・外	内・整形	内・外	内・眼	内・整形	内・眼	内・脳外 内・脳外	内・皮膚 内・皮膚	内・整形	内・外	内・耳鼻	内・外
産婦人科														

※市立病院小児科は東京都の休日・全夜間診療体制のもと救急車・紹介などの対応を常時行っています

市内空間放射線量の測定結果は市 HP で公表※現時点では健康に影響はありません 問環境保全課（☎514-8298）

地域でイキイキ！働いてワクワク！
これからシルバー応援フェスタ
入場無料 ★プレゼントあり

令和2年10月19日(月) 14:00～16:00(開場時間：13:30)

講演 ナグモクリニック総院長 医学博士 南雲吉則

催物 ◆シルバー人材センターの紹介

参加イベント ◆体力測定 ◆相談およびセンターPR 他

会　　場：アウラホール（京王聖蹟桜ヶ丘ショッピングセンター A館6F）
参加資格：都内在住の60歳以上でシルバー人材センター未入会の方 ※定員50名 先着順（事前予約制）

■お問い合わせ・お申し込みは電話、FAX、またはホームページにて
公益財団法人 東京しごと財団（東京都シルバー人材センター連合）〒102-0072 東京都千代田区飯田橋三丁目10番3号
Tel. 03-5211-2571 Fax. 03-5211-2329（平日：午前9時～午後5時）
URL. https://korekarasilver2020.com/ ※詳しくはHPをご覧ください。

主催：公益財団法人 東京しごと財団　共催：東京都　厚生労働省 高齢者活躍人材確保育成事業　厚生労働省

外反母趾，リウマチの靴

市販の靴で合わなくてお悩みのあなたへ！
保険適用のオーダーメイド靴のご案内です！
まずは、お電話でご相談ください！

歩行を改善する不思議な靴下4000円相当プレゼント実施中

立川靴工房 立川市柏町2-39-22
駐車場有・モノレール泉体育館駅～送迎あり
0120-57-4192

JR日野駅徒歩1分
日野市民法律事務所
東京弁護士会　代表弁護士　山下 太郎
☎042-587-3533
日野市日野本町3-14-18 谷井ビル5階　http://www.hinolaw.jp
多摩地域の皆様とともに20年　何でもご相談ください

日野市の広報配布スタッフ募集
◆1日3～4時間、月3～4日だけのお仕事です！
配布する広報はご自宅までお届けします。
徒歩や自転車、配布しやすい方法でOK！
【報酬】完全出来高制
【配布地域】日野市内（詳細はお問い合わせください）
◆新聞配達アルバイトスタッフ同時募集！
シニアやシルバーの方が活躍中！
ASA朝日新聞・日野ブロック 0120-593-812
【応募】本日より受付。お気軽に！【受付】ASA南平:日野市南平3-16-10（担当／桑名）

ウッドデッキでお庭を楽しもう!!
地元で25年のウッドデッキ専門店

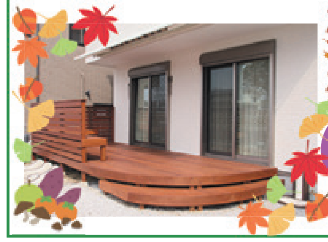

広報ひのをご覧になり、ご成約の方 特典プレゼント！
見積無料
(株)テンパル多摩販売 東京都知事許可　第114608号
日野市高幡475-8
☎042-591-2232

リフォームのお問い合わせは…
日野市商工会
建築ステーション
〒191-0062東京都日野市多摩平7-23-23
Tel：042-581-3666　Fax：042-586-6063

働きませんか　はつらつと！
電話予約してね
予約制　入会案内説明会
市内在住で60歳以上の方、毎月開催の入会案内説明会に参加しませんか。
10月2日（金）　午前10時～12時　生活・保健センター　2階　講座室
公益社団法人 日野市シルバー人材センター ☎042－581－8171

庭木1本からお手入れOK！

見積無料　営業時間／9:00～17:00
✓1本より明瞭料金　✓お茶はご遠慮します
✓土日でもOKです　✓トイレは借りません
広報ひのをご覧の方へ
生垣剪定（幅1m・高さ2m）通常2,000円を 先着10名様 1,000円！（税別）
ガーデンエクスプレス
●八王子店　八王子市下恩方町926-12
●多摩店　多摩市永山3-2-1
0120-61-4128

エアコンクリーニング
ひの広報見た！で10%OFF
エアコン・キッチン・浴室・トイレ・床など お掃除のことなら何でもお任せください
TEL 0120-547-348
191-0001 日野市栄町3-6-73
見積無料！お気軽にお問合せ下さい
おそうじ革命 日野栄町店

広告の内容その他広告掲載に関するすべての事項については、広告主が一切の責任を負うものとします。広告の内容は各問い合わせ先へお問い合わせください。

日野駅30秒 農耕民族 × 狩漁民族の全面広告です

農夫と海女の逢瀬
デリ＆バリーの出張宴会
会議室や屋外スペースで 農耕民族×狩漁民族の味と雰囲気がそのまま楽しめる!!

宴会準備・片付けの必要なし♪ 専用サーバーで生ビールも！！
当店の名物料理がやってくる♪

コース一例
先付① 季節漁港のヅケ海鮮
先付② 日野産季節野菜のチョップドサラダ
刺身 現地解体！特大真鯛の姿造り
オードブル 積荷満載 豪商盛り（十勝最高位賞受賞農場ホクトーファームのメンチカツ、爽味濃厚タルタルソースのチキン南蛮、十勝港本ししゃもフライ）
逸品 その場で調理！登録商標チーズちゃんちゃん®
食事 焼うどん または チーズリゾット
デザート 季節果実の甘美な誘惑…

ドリンク
生ビール／ハイボール／ワイン
梅酒／日本酒／サワー
ソフトドリンク

お一人様5,000円、8名様より承ります。

テイクアウト TAKE OUT
※お弁当全品に、十勝港高級希少食材エゾバイツブの磯煮付き！
※お弁当は御予約制となりますので目安として1時間までにご予約下さい

お弁当・・・・・・・・・
廻船番屋弁当 1,200円 豪快
豪快刺身盛り、エゾバイツブ、季節の日野産野菜のガリ代わり付！
※保冷バッグのご持参を推奨します。貸出し有り（保証金1,000円お預かりします。ご返却時にお返し致します。）

日野産刻み野菜の油淋鶏弁当 880円
十勝最高位賞受賞農場ホクトーファームのメンチカツ弁当 880円
チキン南蛮と本ししゃもフライ弁当 880円
ホクトーファームハンバーグと本ししゃもフライ弁当 880円

ヒノニカお惣菜販売・・・ 日野の2階にある地元農産物を使用した美味しいお惣菜と季節野菜の販売コーナー

当店が使用する野菜の主な生産者さん
【東光寺】福島 幹男さん　【東光寺】奥住 喜則さん　【百草】由木 勉さん　【百草】石坂 一利さん　【万願寺】川名 桂さん

日野トマトと季節野菜の由木農場玉子炒め

※表記の価格は全て税込価格です。

農の専門店 農耕民族 × 鮭としし柳の専門店 狩漁民族
日野市日野本町4-6-4 2階
ご注文のご予約は店舗まで！
☎042-586-0650

広告の内容その他広告掲載に関するすべての事項については、広告主が一切の責任を負うものとします。広告の内容は各問い合わせ先へお問い合わせください。

広報 ひの 第1487号 令和2年 2020.10.1

今号の表紙 日野レッドドルフィンズ 新体制で活動再開

今号の表紙は、日野レッドドルフィンズの皆さまです。7月6日から部の体制を刷新し、新体制となった日野レッドドルフィンズ。8月31日に、全員でキックオフミーティングを行いました。これまでは少人数での体力づくりや個人練習などに励んでいた選手たち。感染予防対策に努めながら、9月から2チームに分かれての練習を再開しました。

選手が語るラグビーの魅力、見どころ

「ラグビーはポジションがいくつもあり、ポジションごとに違った体型・体格の選手がいて、違った役割がある。その中で、みんなでトライを取りに行く。目指すところは同じというところが魅力。ラグビーの見どころは、前に(ボールを)投げられない。トライしなければならない。ボールを持って走る。パスをどうつなげるかといったところです」

今後の意気込み

共同キャプテンを務めているという堀江選手。「グラウンドの上でしっかりプレーをすること。チームプレーをぶれさせずにやっていきたい。トップリーグ開幕後は熱い戦いを行い元気をお届けし、日野市を熱く盛り上げていきたい」と語ってくれました。

▲堀江キャプテン(新任)

チームが取り組む社会貢献活動

日野レッドドルフィンズは、地域密着、地域に根差したチームを掲げています。

市内の駅周辺やグラウンドなどの清掃活動は、現在複数のチームに分かれて行っています。また、8月には7月の豪雨で被災された方の支援のため、豊田駅で募金活動を行いました。最近では、市内の飲食店応援として、選手が実際にお店を訪れ、テイクアウトしたメニューを食べて感想を伝える動画を作成し、配信しています。

「実際に活動に参加して、『ありがとう』などと言っていただける。声を掛けてもらえるということはありがたいです。その応援に応えて、地域に恩返しをしていきたい」

個人で市内の清掃活動に参加している西村選手。「私もやろうかなと思ってくれる人がいるといいなと思います。輪を広げていきたい」と語ってくれました。

▲西村選手

日々の練習でお互いのことを知る

チームには、プロの選手と社員選手がおり、社員選手は午前中の仕事を終えてから練習をします。

「練習前のミーティングでは、今日やることの確認や、前日のレビュー、試合前には相手チームの分析などを行います。グラウンドでの練習は1〜2時間で、ポジションごとの練習や戦術練習を行い、その後個人練習を行う選手もいます」

現在はコロナ禍で、今までとは違った方法を採っているという練習。「2チームに分かれて距離を取り、グループをまたぐことがないようにしています。チームの中でも意識が高まってきています」

箕内(みうち)ヘッドコーチから見たチーム

「チームには、日本人選手、外国人選手がいて、いろいろなチームを経験した選手もいます。それぞれバックグラウンドがある中で、チーム理念の実現に向けてワンチームで取り組んでいます」

▲箕内ヘッドコーチ(新任)

日野レッドドルフィンズ 公式ソーシャルメディア

インスタグラム　Facebook　Twitter

毎月1日・15日発行 発行/日野市 法人番号1000020132128 編集/企画部市長公室 〒191-8686 東京都日野市神明1-12-1 HP http://www.city.hino.lg.jp/ 代表☎042-585-1111
FAX 042-581-2516 ✉soudan@city.hino.lg.jp 配布/日野市新聞組合(☎042-514-8171※10:00〜17:00 FAX 042-514-8099) QRコードは㈱デンソーウェーブの登録商標です。