マイナンバーカードの受け取り方法について

※現在申請数が急増しているため、マイナンバーカードの受け取りに関する案内通知書の発送に時間がかかります

マイナンバーカードについて

ID 1014614・1014879　問 市民窓口課（☎514-8206）

マイナンバーカードはプラスチック製の顔写真付きのICカードです。12桁のマイナンバーの確認はもちろん、顔写真があるために本人確認がこのカード1枚で完了します。

- ●マイナンバーカードの申請は郵送またはスマートフォン・パソコン・タブレットなどでできます。
- ●現在申請から約2カ月で交付通知書を送付しています。
- ●発行手数料は初回無料です。

受け取りまでの流れ

1 カード申請後、約2カ月で市から交付通知書が届きます。

◀交付通知書

2 受取場所と時間を決めて予約します。

受取窓口	時間
市役所1階市民窓口課	予約不要：月曜～金曜日8:40～16:40 （祝日、年末年始を除く） 要予約：第2・第4土曜日8:40～16:40 （祝日、年末年始、メンテナンス時を除く） 予約方法 電話またはインターネット
七生支所	要予約：毎週水曜～金曜、第2土曜日9:00～16:20 （祝日、年末年始、メンテナンス時を除く） 予約方法 電話またはインターネット ※受取日の3日前の9:00までにご予約ください

3 届いた交付通知書に必要事項を記入します。
回答書欄にご本人が記入・押印してください。

「本人の住所」と「本人の氏名」を記入し、押印してください。

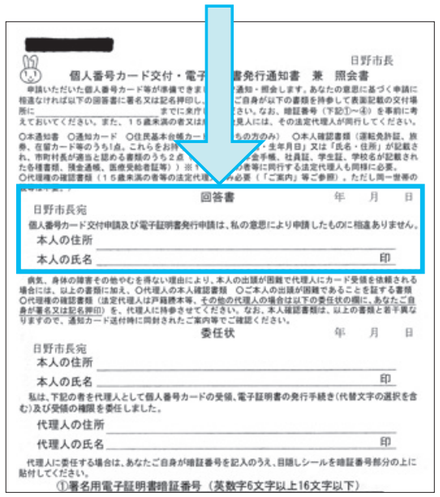

[redacted]

日野市長

個人番号カード交付・電子[redacted]書発行通知書　兼　照会書

申請いただいた個人番号カード等が準備できま[redacted]通知・照会します。あなたの意思に基づく申請に相違なければ以下の欄書に署名又は記名押印し[redacted]ご自身が以下の書類を持参して表面記載の交付場所に[redacted]まで に実行[redacted]さい。なお、暗証番号（下記①～④）を事前に考えておいてください。また、15歳未満の者又は[redacted]見人には、その法定代理人が同行してください。

○本通知書　○通知カード　○住民基本台帳カー[redacted]ちの方のみ）　○本人確認書類（運転免許証、旅券、在留カード等のうち1点。これらをお持[redacted]・生年月日）又は「氏名・住所」が記載され、市町村長が適当と認める書類のうち2点[redacted]金手帳、社員証、学生証、学校名が記載された各種書類、預金通帳、医療受給者証等））※[redacted]者等に同行する法定代理人も同様に必要。

○代理権の確認書類（15歳未満の者等の法定代理[redacted]が必要（「ご案内」等ご参照）。ただし同一世帯の[redacted]

回答書　年　月　日

日野市長宛

個人番号カード交付申請及び電子証明書発行申請は、私の意思により申請したものに相違ありません。

本人の住所 ＿＿＿＿＿＿＿＿

本人の氏名 ＿＿＿＿＿＿＿＿ 印

病気、身体の障害その他やむを得ない理由により、本人の出頭が困難で代理人にカード受領を依頼される場合には、以上の書類に加え、○代理人の本人確認書類　○ご本人の出頭が困難であることを証する書類　○代理権の確認書類（法定代理人は戸籍謄本等、その他の代理人の場合は以下の委任状の欄に、あなたご自身が署名又は記名押印）を、代理人に持参させてください。なお、本人確認書類は、以上の書類と若干異なりますので、通知カード送付時に同封されたご案内等でご確認ください。

委任状　年　月　日

日野市長宛

本人の住所 ＿＿＿＿＿＿＿＿

本人の氏名 ＿＿＿＿＿＿＿＿ 印

私は、下記の者を代理人として個人番号カードの受領、電子証明書の発行手続き（代替文字の選択を含む）及び受領の権限を委任しました。

代理人の住所 ＿＿＿＿＿＿＿＿

代理人の氏名 ＿＿＿＿＿＿＿＿ 印

代理人に委任する場合は、あなたご自身が暗証番号を記入のうえ、目隠しシールを暗証番号部分の上に貼付してください。

①署名用電子証明書暗証番号（英数字6文字以上16文字以下）

4 カードを受け取ります。
必ずご本人がお越しください。お仕事が多忙、通勤・通学のため本人が来られない場合でも、代理の方にはお渡ししていません。

①交付通知書
②通知カード　必ずご持参ください。ただし、マイナンバーカードを再発行した方は、以前回収していますので、必要ありません。
③本人確認書類　Aの中から1点またはBの中から2点

> **A**　官公署発行の顔写真付きの書類（有効期限内のもの）
> 運転免許証、パスポート、住民基本台帳カード（写真付き）、身体障害者手帳、精神障害者保健福祉手帳、在留カード、特別永住者証明書、運転経歴証明書（平成24年4月1日以降発行のもの）など

> **B**　上記Aの書類がない場合は「氏名と住所」または「氏名と生年月日」が記載されている書類
> 健康保険証、各種年金手帳、介護保険被保険証、医療受給者証、乳児・こども医療証

④住民基本台帳カード　お持ちの方は必ず回収となります

> ※15歳未満の方または成年被後見人は、ご本人と一緒に、法定代理人の同行が必要になります。この場合、下記の書類も必要になります
> ⑤法定代理人の本人確認書類　上記Aの中から1点、またはBの中から2点
> ⑥法定代理人であることを証明する書類
> 15歳未満の方：戸籍謄本（本籍が日野にある場合は不要です）
> ※本籍が日野になく、世帯主の方がお越しいただけない場合は必ず必要です
> 成年被後見人：成年後見の登記事項証明書

なお、指定した期間内にマイナンバーカードを受け取ることができなかった方には、改めて「受取勧奨のお知らせ」を送付し、一定期間マイナンバーカードを保管しています。早急に受け取りをお願いします。

※「交付通知書」や「受取勧奨のお知らせ」を紛失された方はお電話でご相談ください

児童館のイベント

10月の児童館

ミニアスレチックルーム　ID 1006364
会場・問 みなみだいら児童館ぷらねっと（☎599-0166）
日時 6日㈫①9:45～10:45②11:00～12:00 内容 トランポリンや大きな滑り台で遊ぶ 対象 乳幼児と保護者 定員 申込制で各回先着5組 申込 2日㈮から電話または来館

うんどう会遊び　ID 1003983
会場・問 しんめい児童館（☎583-6588）
日時 9日㈮10:30～11:30 内容 みんなで元気に体を動かして遊ぶ 対象 乳幼児と保護者 定員 申込制で先着15組 申込 2日㈮～8日㈭9:30～18:00に電話または来館

ネットスポーツタイム　ID 1006001
会場・問 たまだいら児童館ふれっしゅ（☎589-1253）
日時 10日㈯17:00～18:45 内容 バレーボール、バドミントン 対象 中学・高校生 申込 当日までに来館

乳幼児自由参加ひろば～こあらひろばFUN FUN工作スペシャル　ID 1015196
会場・問 もぐさだい児童館（☎591-7001）
日時 13日㈫10:30～11:30 内容 お母さん講師による簡単工作 対象 乳幼児と保護者 定員 申込制で先着10組程度 申込 2日㈮9:30から電話または来館

乳幼児自由参加ひろば～プレイルーム　わいわいワールド　ID 1004025
会場・問 みさわ児童館（☎591-3456）
日時 12日㈪・26日㈪10:00～11:30 内容 大型遊具などによる自由遊びなど 対象 乳幼児と保護者 申込 開催日の2日前までに電話または来館

乳幼児自由参加ひろば～きらきら　うんどう会遊び　ID 1008085
会場・問 まんがんじ児童館（☎583-3309）
日時 15日㈭10:30～11:30 対象 1～3歳児と保護者 申込 3日㈯9:30から電話または来館

いやされタイム　ID 1015138
会場・問 あさひがおか児童館（☎583-4346）
日時 16日㈮①10:30～11:00②11:10～11:40 内容 簡単なセルフマッサージで心も体もリフレッシュ 対象 乳幼児と保護者 定員 申込制で各回先着5組 申込 2日㈮9:30から電話または来館

プレイルームスペシャル　ID 1008628
会場・問 ひらやま児童館（☎592-6811）
日時 19日㈪10:00～11:30 内容 トミカやプラレールを広げて遊ぶ 対象 乳幼児と保護者 申込 17日㈯までに電話または来館

乳幼児自由参加ひろば～わくわくひろば　ID 1011905
会場・問 ひの児童館（☎581-7675）
日時 21日㈬10:30～11:30 内容 手遊び、ふれあい遊びなど 対象 乳幼児と保護者 定員 申込制で先着10組 申込 13日㈫9:30から電話または来館

みんなであそぼう　ID 1011621
会場・問 さかえまち児童館（☎585-8281）
日時 29日㈭10:30～11:15 内容 リズムあそび、ふれあいあそびなど 対象 乳幼児と保護者 定員 申込制で先着15組 申込 20日㈫9:30から電話または来館

公民館の催し

※新型コロナウイルス感染症防止対策にご協力ください

ぱそこんくらぶIN高幡台分室（初心者対象）　ID 1015211
会場・問 中央公民館高幡台分室（☎592-0864）
日時 10月9日・23日、11月6日・20日、12月4日・18日、令和3年1月15日、2月5日・19日、3月5日いずれも金曜日10:00～11:30 内容 ワード、エクセル、インターネットなど、各自が学びたいことを自由に学びあう 対象 市内在住・在勤・在学者 申込 10月3日㈯9:00から電話

ひの市民大学～知って楽しいスコットランド　ID 1015249
会場・問 中央公民館（☎581-7580）
日時 ①10月30日㈮②11月13日㈮いずれも14:00～16:00 内容 ①スコットランドの産業革命②スコットランドの文学 講師 木村正俊氏（神奈川県立外語短期大学名誉教授） 対象 市内在住・在勤・在学者 定員 申込制で先着30人 申込 10月3日㈯9:00から電話または来館

憲法講座～わたしたちの暮らしと憲法（リモート併設）　ID 1015213
問 中央公民館（☎581-7580）
憲法が普段の暮らしや日常生活にどのように関わっているのかを、事例を通してともに考えていきます。本講座はリモートおよび座学の2通りで開催します。リモート方式での参加を希望される方は、事前にZoom操作研修を行います。
日時 ①10月31日㈯②11月14日㈯③11月28日㈯いずれも14:00～16:00 会場 ①中央公民館高幡台分室②③中央公民館 内容・講師 ①Zoom操作研修※希望者のみ②暮らしの中の憲法～身近な事例を題材に…髙佐智美氏（青山学院大学教授）③憲法の役割を暮らしの中から考える…中川律氏（埼玉大学准教授） 対象 市内在住・在勤・在学者 定員 申込制で先着40人（座学：10人、Zoom：30人） 申込 10月3日㈯9:00から座学は電話または来館、Zoomは右記QRコードから

日野宿ひな巡り～つるし雛の花と蝶（ちょう）　ID 1015210
会場・問 中央公民館（☎581-7580）

つるし雛のアイテム3種類、椿（つばき）、桜、蝶の作り方を学びます。作品は来春の日野宿ひな巡りで展示します。
日時 11月5日㈭・12日㈭・19日㈭・26日㈭13:00～15:00 講師 大竹裕子氏（布遊びひろの会代表） 対象 全回参加できる市内在住・在勤・在学者 定員 申込制で先着20人 費用 4,000円（材料費4回分） 申込 10月3日㈯9:00から電話または来館

ちりめんで作るつるし飾り～七宝鞠（ひちほうまり）　ID 1015195
会場・問 中央公民館高幡台分室（☎592-0864）
七宝文様は、輪と輪がつながることから「和と和」をつなぐとされ、円満や財産、子孫繁栄などの意味が込められています。この縁起物の飾りを作ります。
日時 11月12日㈭・19日㈭・26日㈭14:00～16:00 講師 髙橋ゆり氏（山百合工房主催日野団塊世代広場講師） 対象 裁縫ができるおおむね60歳以上の方 定員 申込制で先着10人 費用 1,500円 申込 10月3日㈯9:00から電話または来館

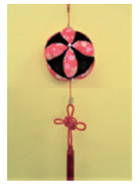

公民館平和事業

「戦争にまつわる体験談」を募集

ID 1015229

問 中央公民館（☎581-7580 FAX 581-2110 ✉pubhall@city.hino.lg.jp）
私たちが戦争の本当の姿を知ることができる戦時中の体験談は、平和を守っていくための大切な財産です。ご自身の戦争体験をお話しいただける方を募集します。
募集内容 戦争にまつわる体験談（空襲体験、学童疎開、被爆体験、当時の暮らしの様子など） 活動内容 戦争体験を語っていただく様子を撮影。映像は、中央公民館 HP の平和事業ライブラリーに収蔵し、一般公開 対象 営利、政治活動および宗教活動を目的としない方 申込 10月3日㈯～12月27日㈰に〒191-0011日野本町7-5-23中央公民館へ郵送、ファクス、Eメールまたは来館。応募用紙に氏名、住所、生年月日、電話番号、戦争体験の概要を記入※来館の場合は月曜日を除く