

第 56 回

とうけい日野

令和 7 年発行
(2025年)

日 野 市

ま え が き

ここに第56回とうけい日野を発行いたします。

この統計書は、日野市の人口、産業、社会福祉、教育などの各分野にわたる基本的な統計資料を収録し、市勢の現況とその推移を図表と数字で表したものです。

地域社会の発展と市民生活の向上のための資料として、多くの方々に役立てていただければ幸いです。

発行にあたり、貴重な資料を提供していただきました関係各位に対し深く感謝の意を表します。

令和7年12月

日野市長 古 賀 壮 志

○ 日 野 市 民 憲 章

昭 和 58 年 1 月 1 日
制 定

わたくしたち日野市民は、多摩川・浅川につづく平野と丘陵の自然環境に恵まれたこのまちを、生活の中のふるさとと見え、みんなのしあわせのためにこの市民憲章を定めます。

- 1 元気に働き いきいきとして 心ゆたかなまちをつくりましょう
- 1 手をつなぎ とともに健康で 明るいまちをつくりましょう
- 1 自然を守り 緑と清流と太陽の 美しいまちをつくりましょう
- 1 人を大切にし 弱い人にも子どもにも 思いやりのあるまちをつくりましょう
- 1 文化をつちかい うるおいのある 平和なまちをつくりましょう

○ 日 野 市 高 齢 者 憲 章

平 成 29 年 1 月 1 日
制 定

わたくしたち日野市民は、日野市民憲章の趣旨を大切にしたいまちづくりを進めて参ります。

高齢化が進む中、意欲と経験のある高齢者は、社会の大切な担い手として活躍し、支えの必要な高齢者は、周囲の人々や社会がしっかり支え、全ての高齢者がいつまでも健康で明るく幸せにくらしていけることを願って、この高齢者憲章を定めます。

- 1 全ての市民は、長く社会につとめた先輩として、高齢者を敬愛します。
- 2 高齢者は、家庭及び地域や社会の一員として、共に支え合います。
- 3 高齢者は、家庭及び地域や社会により、健康と明るいくらしが守られます。
- 4 高齢者は、知識や能力を活かして社会で活躍し、知恵や経験を次の世代に伝えます。
- 5 高齢者には、健康維持と生きがいをつくるため、社会参加の道が開かれます。

○ 日野市核兵器廃絶・平和都市宣言

昭和57年10月8日
制 定

巨大な量の核兵器は、米ソ両国の戦略兵器制限交渉などをもってしても、もはやその拡大を止められない事態となっている。

ひとたび核兵器が使用されることになれば、その結果は全人類とその文明の滅亡であることはいうまでもない。

日野市は、核兵器が地球上から姿を消す日まで、その廃絶を叫び、平和が市民生活の基本であるとの理念のもとに、ここに日野市が核兵器廃絶・平和都市であることを宣言する。

○ 男女共同参画都市宣言

平成10年9月28日
議 決

わたしたちのまち日野市は
一人ひとりが 男女平等のもとに
互いの個性と能力を尊重し
豊かに暮らせる社会をめざして
ここに男女共同参画都市を宣言します

- 1 互いに地域で支え合う 安心して暮らせるまちをめざします
- 1 家事・育児・介護・仕事を分かち合う 共同参画のまちをめざします
- 1 互いの生き方を理解し合う 自立と共生のまちをめざします
- 1 互いの人権を認め合う やさしい平和なまちをめざします

○プラスチック・スマート宣言

令和2年12月11日
発 出

1 使い捨てプラスチックの削減および再資源化

- ・日常生活でペットボトルなどの使い捨てプラスチックの使用を控えます。
- ・日常生活でマイボトル、マイバッグ、マイストローの利用を促進します。
- ・市の会議やイベントにおける使い捨てプラスチック製品の配布を原則として禁止し、代替品を活用します。

2 機運の醸成、意識の改革、行動変容のための啓発活動

- ・市民、事業所などへの協力を呼びかけます。
- ・使い捨てプラスチックを使用しない事業所などを支援します。

○「SDGs未来都市」に選定

令和元年7月
選 定

2019年7月1日付で日野市はSDGs未来都市に選定されました。

○日野市気候非常事態宣言

令和4年11月6日
発 出

- あらゆる機会を利用し、気候危機が非常事態といえる段階にまで達していることを広く知らせ、認識の共有を図ります
- 二酸化炭素に代表される温室効果ガスの排出量削減を加速化するため、市所有施設における再生可能エネルギー等の積極的な導入・活用を推進します
- 気候変動について市民・地域で学び考える機会を設け、諸力融合によって地球温暖化阻止の対策へ挑みます

○ 日 野 市 歌

昭 和 58 年 1 月 1 日
制 定

日野市歌を次のように制定するものとする。

日 野 市 歌

作詞・作曲 日野市中学校教育研究会
音楽部会

- | | | |
|---|--------------------------------------|-----------------------------------|
| 1 | みどりの街を
ほこれる胸の
恵みの幸を
あしたに生きる | わが日野と
豊かさよ
踏みしめて
日野のわれら |
| 2 | 平和を思う
確かな声は
心にかよう
手と手をつなぐ | ひとびとの
満ち満ちて
ぬくもりを
日野のわれら |
| 3 | 脈打つ多摩の
思い出たどる
流れが清く
願いは同じ | 水音に
なつかしさ
あるように
日野のわれら |



市 章

昭和38年11月3日制定

日野市章は、日野の日の字を丸くして炎の如く燃えさかり、発展して行く様を象徴している。



市の花「菊」

昭和48年11月3日制定



市の木「カシ」

昭和48年11月3日制定



市の鳥「カワセミ」

昭和58年9月12日制定

とうけい日野の利用にあたって

- 1 とうけい日野は、他の官公庁、民間団体から提供された資料、及び既刊の各種統計調査結果報告書、さらに本市各部課から収集した資料を中心に収録した。
- 2 資料の出所は、各表の脚に提供機関名、書名、統計調査名によって表示した。なお、10頁～13頁に「掲載資料出典一覧」を付してある。
- 3 表題等に特にことわりのない限り、日野市を範囲とした。
- 4 統計表中、特にことわりがないかぎり、「何年」とあるのは暦年(1月1日から12月31日)を、「何年度」とあるのは会計年度(4月1日から翌年3月31日)を示し、何月末あるいは何年何月何日とあるのはその期日現在を示す。原則として、表頭・表側は元号を省略した。
- 5 比率、指数、人口密度、金額等の単位未満の端数は、四捨五入によって処理し、財政関係の千円未満の端数は切捨によって処理した。そのため、総数と内訳の合計は一致しない場合がある。
- 6 数値の単位は、人、世帯等、一見して明らかなものは原則として省略した。

7 統計表に用いた符号の用法は次のとおりである。

「―」皆無または該当数字なし

「…」不詳または資料なし

「0」単位未満の数字

「X」秘匿数字(該当数字の公表を控えたもの)

「△」減少または負数

「・」統計数がありえない場合

「※」脚注

「※」秘匿数字を合算したもの

8 平成27年3月6日付で国土交通省国土地理院から「平成26年全国都道府県市区町村別面積調」が公表されたことにともない、日野市の面積をこれまでの27.53km²から27.55km²に改め、平成27年4月1日から使用している。

9 統計表中、事業所数1または2のものに関する数字は、秘密保持の関係上「X」で表示した。秘匿した数字は、産業分野上関連の深い業種やその他の業種に、または比較的事业所数の多い業種に合算して「※」で表示した。

10 とうけい日野に収録した統計資料について、さらに詳細な内容を必要とする場合、あるいは疑義がある場合は、各資料の出所機関または日野市総務部総務課統計担当に照会してください。

直通電話 042(514)8128

掲載資料出典一覧（その１）

資 料 名	発 行 者	主 な 内 容	調 査 名	種 類	実 施 機 関	開 始 (周 期)	備 考
国勢調査報告 第 2 巻 13東京都 国勢調査人口等基本集計 国勢調査 東京都区市町村町丁別報告 東京都の昼間人口	総務省統計局 東京都総務局統計部 人口統計課	第 1 次基本集計結果 （人口・世帯・住居・高齢者世帯） 第 2 次基本集計結果 （労働力状態・産業別構成） 町丁別の男女年齢別人口・労働力状態・世帯構成・ 住居の種類等 区市町村別昼間人口・通勤・通学者	国勢調査	基幹統計	総 務 省 統 計 局	大正 9 年 （ 5 年）	（目 的） 国内の人口の状況を把握する。 （概 要） 10年ごとに大規模調査、その中間の 5 年目に簡易 調査を行う（令和2年は大規模調査、平成27年は 簡易調査）。 我が国に常住するすべての人（外国人も含む）が 対象。 大正 9 年～昭和22年は現在人口を、昭和25年から は常住人口を調査している。
経済センサスー活動調査報告 経済センサスー基礎調査報告	東京都総務局統計部 産業統計課	区市町村別の事業所数・従業者数 〔 産業大分類・従業者規模別・経営組織別・ 開設時期別・本所・支所別 〕 町丁目別産業大分類別事業所数・従業者数 工場数・従業者数・製造品出荷額等 （産業分類別・従業者規模別）	経済センサスー活動調査 経済センサスー基礎調査	基幹統計	総 務 省 統 計 局	昭和22年 （ 3 ～ 5 年）	（目 的） 地域別、産業別、規模別に事業所の活動状況を明 らかにするとともに、各種統計調査のための基礎 資料を提供する。 （概 要） 個人経営の農林漁業・家事サービス業・外国公務 を除く全事業所を対象とする。
東京都の賃金・労働時間及び雇用 の動き （毎月勤労統計調査地方調査結果）	東京都総務局統計部 人口統計課	賃金指数・常用雇用指数・平均月間給与額・ 実労働時間数等	毎月勤労統計調査 （地方調査）	基幹統計	厚 生 労 働 省	昭和26年 （毎月）	雇用・給与・労働時間について毎月の変動を把握 するために行う。 常用労働者 5 人以上の事業所の抽出調査。
東京の工業 （工業統計調査報告）	東京都総務局統計部 産業統計課	工場数・従業者数・製造品出荷額等 （産業分類別・従業者規模別）	工業統計調査	基幹統計	経 済 産 業 省	明治42年 （毎年）	昭和56年からは裾切調査（ 1 ～ 3 人の事業所是对 象外）を実施し、全数調査は西暦年末尾0・3・5・8 年となった。（2020年調査をもって中止）
学校基本調査報告	東京都総務局統計部 人口統計課	学校数・在学者数・教職員数・学級数	学校基本調査	基幹統計	文 部 科 学 省	昭和23年 （毎年）	大学・短大・高専・高校・中学校・小学校・幼稚 園・特別支援学校・専修学校・各種学校を毎年 5 月 1 日現在で調査。
住宅・土地統計調査報告	総務省統計局	住宅の種類・建て方・建築時期・設備状況別 住宅数・借家数	住宅・土地統計調査	基幹統計	総 務 省 統 計 局	昭和23年 （ 5 年）	住宅・住宅以外で人が居住する建物・居住世帯に ついての抽出調査。

掲載資料出典一覧（その2）

資 料 名	発 行 者	主 な 内 容	調 査 名	種 類	実 施 機 関	開 始 期 (周 期)	備 考
農林業センサス （東京都分調査結果報告）	東京都総務局統計部 産業統計課	農家数・経営耕地面積規模別農家数・世帯員数・ 収穫面積等	農林業センサス	基幹統計	農 林 水 産 省	昭和25年 （5年）	（目 的） 農林業の生産構造、就業構造及び農山村等の農 林業をとりまく実態を明らかにするとともに、農林行 政の推進に必要な基礎資料を整備する。
東京の物価 （小売物価統計調査結果）	東京都総務局統計部 社会統計課	消費者物価10大費目指数・品目別価格指数・ 小売価格等	小売物価統計調査	基幹統計	総 務 省 統 計 局	昭和25年 （毎月）	商品の小売価格・サービスの料金・家賃を調査し て、消費者物価指数その他物価に関する資料を作 成する目的で行われる標本調査。
東京都の医療施設 （医療施設静態調査・病院報告）	東京都衛生局総務部 地域保健課	医療施設数・従事者数等	医療施設調査 （静態調査・動態調査）	基幹統計	厚 生 労 働 省	昭和23年 （3年・毎月）	静態調査は3年毎に病院・一般診療所・歯科診療 所を対象として行われる全数調査。動態調査は医 療法に基づく開設・廃止・変更等の届け出のあった 施設を対象に行われる毎月調査。
都民のくらしむき （東京都生計分析調査報告）	東京都総務局統計部 社会統計課	収入・用途別生計支出（全世帯・勤労者世帯）	東京都生計分析調査	東 京 都 単独調査	東 京 都	昭和47年 （毎月）	総務省の家計調査（指定統計第56号）に準じて、 都民の家計収支を調査し、その生計費支出構造を 分析する抽出調査。農林漁家世帯・単身者世帯等 は対象から除かれている。
東京の土地利用 ー東京都多摩・島しょ地域	東京都都市計画局 地域計画部 土地利用計画課	土地利用面積・宅地利用比率・建物棟数・平均敷地 面積・建ぺい率・容積率等	土地利用現況調査	—	東 京 都	昭和43年 （5年）	航空写真により作成された東京都地形図（2500分 の1）に色分類した土地利用現況図を作成し、土 地利用の状況を計量・解析したもの。
住民基本台帳による世帯と人口	東京都総務局統計部 人口統計課	毎月1日現在の区市町村別人口・世帯数	住民基本台帳 人口調査	東 京 都 単独調査	東 京 都	昭和27年 （毎月）	毎月1日現在の区市町村別住民基本台帳 人口・世帯数
東京都男女年齢（5歳階級）別人口の予測	東京都総務局統計部 人口統計課	区市町村別の男女・年齢（5歳階級）別人口・ 年齢構造指数・平均年齢等	—	—	東 京 都	（5年）	国勢調査人口・住民基本台帳人口等のデータを基 にコーホート要因法により5年毎の人口を予測し たもの。
東京都昼間人口の予測	東京都総務局統計部 人口統計課	区市町村別の昼間人口・通勤・通学流入流出人口・ 昼間人口指数・人口密度	—	—	東 京 都	（5年）	国勢調査人口・住民基本台帳人口等のデータを基 に5年毎の昼間人口を予測したもの。
東京都世帯数の予測	東京都総務局統計部 人口統計課	区市町村別の世帯数・家族類型別世帯数・世帯主の 年齢別世帯数	—	—	東 京 都	（5年）	世帯の定義は平成22年国勢調査の定義による。一 般世帯数を家族類型（親族・非親族世帯・単独世 帯）別に推計。
人口動態統計	東京都保健医療局	東京都の出生・死亡・死産・婚姻・離婚に関する統計	—	—	東 京 都	（毎年）	

日 野 市 ひ と く ち メ モ

<p>総面積 27.55 km²</p>  <p>人口密度（7年1月1日） 6,841人/km²</p>	<p>市立公園面積（6年度末）</p>  <p>市民1人当たり 3.94m²</p>	<p>人 口（7年1月1日）</p>  <p>188,477人</p>	<p>世 帯（7年1月1日）</p>  <p>世帯94,540世帯 1世帯当たり2.0人</p>
<p>出 生（6年）</p>  <p>1日 3.2人</p>	<p>死 亡（6年）</p>  <p>1日 5.7人</p>	<p>結 婚（6年）</p>  <p>1日 2.0組</p>	<p>離 婚（6年）</p>  <p>1日 0.6組</p>
<p>転 入（6年）</p>  <p>1日 30.0人</p>	<p>転 出（6年）</p>  <p>1日 23.9人</p>	<p>鉄 道（6年度）</p>  <p>1日当たり乗客数 JR中央線 55,149人 京 王 線 39,484人 モノレール 22,648人</p>	<p>バ ス（6年度）</p>  <p>1日平均輸送人員 23,675人</p>
<p>交通事故（6年）</p>  <p>1日 0.7件</p>	<p>火 災（6年）</p>  <p>1日 0.1件</p>	<p>救急車出動（6年）</p>  <p>1日 27.6回</p>	<p>犯 罪（6年）</p>  <p>1日 2.3件</p>

人口構成比(7年1月1日)



年少(0歳～14歳) 11.8%
 生産(15歳～64歳) 63.4%
 老年(65歳以上) 24.7%

園児(7年4月1日)



保育園 3,840人
 幼稚園 1,269人

教育(7年5月1日)



小学生 9,380人
 中学生 4,375人

図書(6年度)

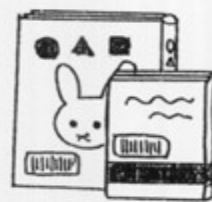

貸出冊数 1,373,192冊

乗用車(7年3月31日)

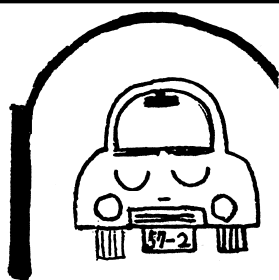

1世帯当たり 0.7台

水道使用量(5年度)

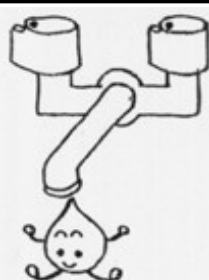

1人当たり1日 256ℓ

ゴミ(6年度)



1人当たり1日 443g

一般病棟(6年3月)



398床

医師(4年)



常勤 254人

歯科医師(4年)



常勤 101人

工場(3年6月)

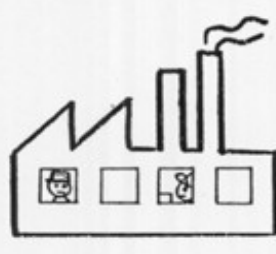

工場数 49
 (従業者規模1～3人の工場を除く)

卸売・小売業(3年6月)



店舗数 802店

市税(5年度)



市民1人当たり
 169,493円

市職員(7年)



市民 131人に1人

都下26市のなかで
(7年1月1日)

面積 第6位
 人口 第8位
 世帯数 第9位
 外国人登録者数
 (4,175人)

日 野 市 全 図

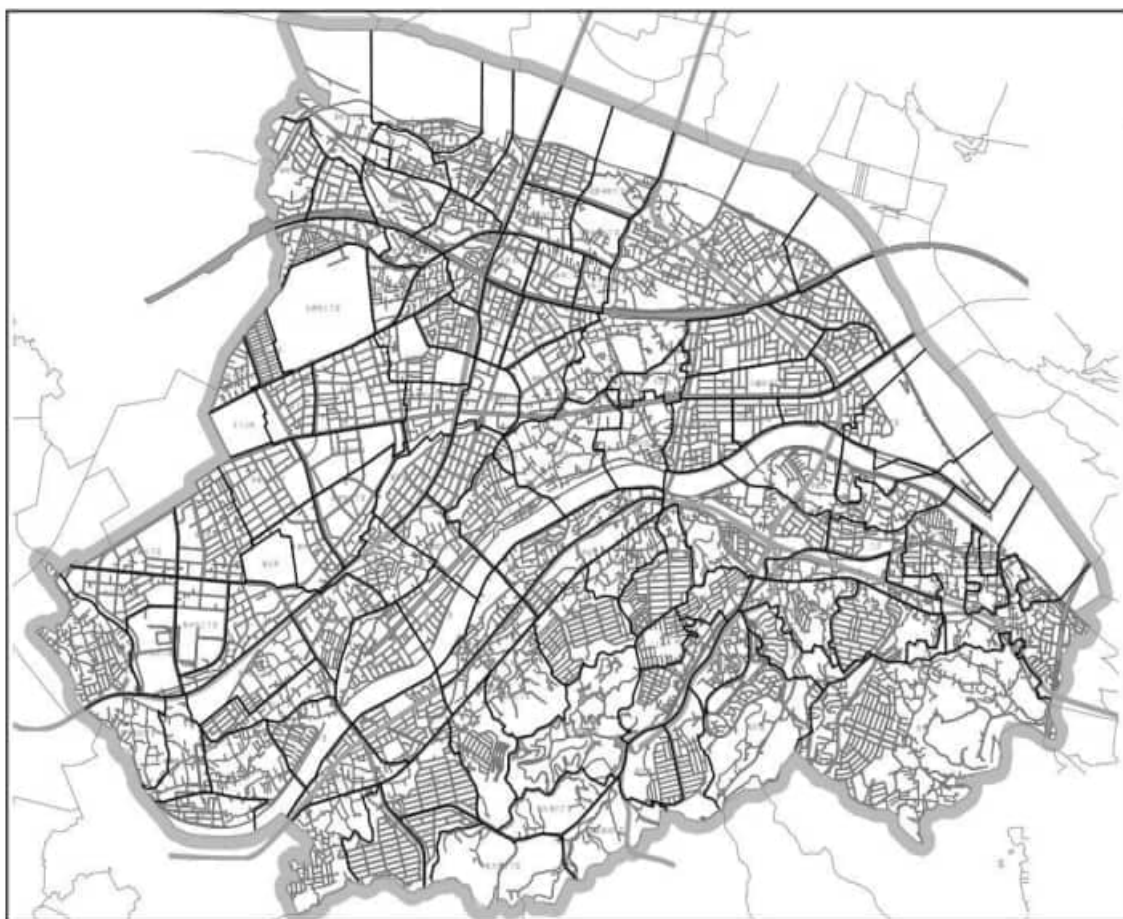

注：町丁別境は参考線です。

第1部 統計表

1. 土地・気象	24
2. 人口	33
3. 産業	98
4. 経済・労働	120
5. 建築・住宅	127
6. ガス・上下水道	138
7. 道路・交通・通信	141
8. 福祉	148
9. 保健・医療	160
10. 国民健康保険・国民年金	171
11. 教育・文化	175
12. 公園・清掃・環境	191
13. 災害・犯罪	201
14. 選挙	207
15. 財政	212
16. 市民相談	223
17. 市職員・市役所組織	228
付録	237

第2部 統計図表

1. 土地・気象	259	9. 保健・医療	293
2. 人口	263	10. 国民健康保険・国民年金	298
3. 産業	270	11. 教育・文化	301
4. 経済・労働	275	12. 公園・清掃・環境	306
5. 建築・住宅	278	13. 災害・犯罪	311
6. ガス・上下水道	282	14. 選挙	315
7. 道路・交通・通信	285	15. 財政	318
8. 福祉	289	16. 市民相談	323

目 次

第1部 統計表

1. 土 地 ・ 気 象

< 国 勢 調 査 >

1. 日野市の位置・面積	26
2. 日野市域の変遷	27
3. 日野市の地形図	28
4. 日野市の横断地質推測図	28
5. 日野市の地質	29
6. 地目別土地面積	29
7. 都市計画区域及び用途地域	29
8. 用途別土地利用比率	30
9. 町丁別面積	30
10. 気象概況	31
11. 平均気温	32

2. 人 口

< 住民基本台帳 >

12. 人口と世帯数	35
13. 人口の自然増、社会増	37
14. 人口の自然動態率、社会動態率	37
15. 年齢(各歳)、男女別人口	38
16. 年齢(5歳階級)、男女別人口	39
17. 町丁別世帯数と人口	40
18. 日野市域の人口	43
19. 年齢(4区分)別人口	45
20. 月別人口と世帯数	46
21. 年齢(各歳)、町丁別人口	47
22. 年齢構造指数	73
23. 平均年齢	74
24. 外国人住民数	74

25. 人口と世帯数	75
26. 人口集中地区(DID)人口と面積	75
27. 年齢(各歳)、男女別人口	76
28. 年齢(5歳階級)別人口と構成比	77
29. 配偶関係、男女、年齢(5歳階級)別 15歳以上人口	78
30. 母子世帯数及び母子世帯人員	80
31. 父子世帯数及び父子世帯人員	80
32. 高齢者夫婦世帯数	80
33. 単身高齢者世帯数	81
34. 家族類型別予測世帯数	81
35. 世帯主の男女、年齢(5歳階級)別 予測一般世帯数	82
36. 男女、年齢(5歳階級)別予測人口	83
37. 通勤・通学流入流出予測人口	84
38. 15歳以上労働力状態別人口	85
39. 男女、年齢(5歳階級)別15歳以上 労働力状態別人口	85
40. 産業大分類、男女別15歳以上就業者数	86
41. 産業大分類、年齢(5歳階級)別 15歳以上就業者数	87
42. 産業大分類別昼間・常住就業者及び 流入・流出通勤者数	88
43. 昼間人口と常住人口	89
44. 男女、年齢別流入、流出口(通勤者)	90
45. 男女、年齢別昼間、常住人口	91
46. 流入・流出口	92
47. 町、世帯の種類(2区分)別世帯数、 世帯人員、世帯人員(7区分)別 一般世帯数(核家族世帯)	94

48. 町丁別一般世帯数、一般世帯人員 (6歳未満、6～14歳、15～17歳、 65歳以上の親族のいる世帯)(65歳以上の 親族のいる家族類型別世帯一再掲)	95
---	----

3. 産 業

< 事 業 所 >

49. 従業者規模別事業所数	100
50. 従業者規模別従業者数	100
51. 産業大分類別事業所数及び従業者数	101
52. 産業中分類別事業所数と従業者数	102
53. 産業大分類、従業者規模別事業所数	104
54. 産業大分類、従業者規模別従業者数	105
55. 産業大分類、経営組織別事業所数、 従業者数(民営)	106
56. 産業大分類、開設時期別事業所数、 従業者数(民営)	107
57. 町、産業大分類別事業所数と従業者数	108

< 農 林 業 >

58. 総農家数、農家人口と経営耕地面積	109
59. 経営耕地面積規模別経営体数	109
60. 男女、年齢別世帯員数(販売農家)	110
61. 主副業別経営体数	110
62. 有機農業に取り組んでいる経営体の 取組品目別作付(栽培)経営体数及び 作付(栽培)面積(農業経営体)	111
63. 果樹類の栽培経営体数(農業経営体)	111
64. 作物の類別作付(栽培)面積	111
65. 田・畑・樹園地別経営耕地面積と農業 経営体数	111
66. 保有山林面積規模別経営体数、 保有山林面積(林業経営体)	111
67. 農地の転用	112

< 工 業 >

68. 事業所数、従業者数、現金給与総額、 製造品出荷額等	113
69. 産業中分類別工場数、従業者数、 製造品出荷額等	114
70. 従業者規模別工場数、従業者数、 製造品出荷額等	115

< 商 業 >

71. 卸売業・小売業、飲食店別事業所数、 従業者数、年間販売額	116
72. 卸売業・小売業の産業中分類別、 従業者規模別事業所数、従業者数	117
73. 小売業の事業所数、従業者数、 年間商品販売額及び売場面積	119
74. 卸売業、小売業の開設年別事業所数	119

4. 経 済 ・ 労 働

75. 産業、性別常用労働者の1人平均 月間現金給与額(東京都)	122
76. 賃金指数(東京都、現金給与総額)	122
77. 産業大分類別常用雇用指数(東京都)	123
78. 産業大分類別総実労働時間指数(東京都)	123
79. 東京都区部消費者物価10大費目指数	124
80. 全国消費者物価10大費目指数	124
81. 中小企業事業資金融資あつせん制度 利用状況	124
82. 小規模企業事業資金融資あつせん制度 利用状況	125
83. 勤労者世帯1か月間の平均実収入及び 実支出(東京都)	125
84. 産業別労働異動率(東京都)	126

5. 建 築 ・ 住 宅

85. 住居の種類・住宅の所有の関係	129
(6区分)別一般世帯数、一般世帯人員、 1世帯当たり人員	
86. 住宅の建て方(8区分)、住宅の所有の 関係(5区分)別住宅に住む 一般世帯数及び一般世帯人員	129
87. 構造別着工建築物	130
88. 利用関係別着工住宅数	131
89. 建築物数と床面積	132
90. 用途別木造建築物数と床面積	133
91. 木造以外の建築物数と床面積	134
92. 住宅の建て方、所有の関係	135
93. 居住世帯の有無別住宅数	135
94. 建築の時期別住宅数	136
95. 高齢者等のための設備設置住宅数	136
96. 市内の公営・公共団地	137

6. ガス・上下水道

97. 用途別都市ガス供給量	140
98. 上水道の給水状況	140
99. 下水道水洗化率及び普及率	140

7. 道路・交通・通信

100. 種類別道路の延長と面積	143
101. 街路灯設置状況	143
102. 市道の車道幅員別延長と面積	144
103. 市道の舗装状況	144
104. 種類別保有自動車台数	145
105. 市内駅別1日当たり乗降客数	146
106. 郵便関係施設数	146

107. バス路線別運行回数及び1日平均 輸送人員	147
------------------------------	-----

8. 福 祉

< 生 活 保 護 >

108. 被保護世帯・人員	150
109. 扶助の種類別生活保護費受給延世帯数	150
110. 生活福祉資金・法外援護小口貸付の状況	150

< 児 童 >

111. 児童手当等受給者数	151
112. 児童扶養手当等受給者数	151
113. 保育園児数	152
114. 児童館の利用状況	152
115. 学童クラブの利用状況	152
116. 「放課後子ども教室ひのっち」の利用状況	153
117. 地域子ども家庭支援センター利用者数	153

< 介 護 保 険 >

118. 介護認定件数	154
119. 施設サービス受給者数	154
120. 地域密着型サービス受給者数	154
121. 介護予防・日常生活支援総合事業	155
122. 居宅サービス受給者数	155

< 高 齢 者 >

123. 高齢化率	156
124. 老人ホーム入所者数	156
125. 日野市シルバー人材センター事業実績	157

< 心身障害者(児) >

126. 身体障害者手帳保持者数	158
127. 障害種類、等級別身体障害者数	158

128. 知的障害者「愛の手帳」保持者数	158
129. 心身障害者(児)福祉手当受給者数	159
130. 精神保健福祉手帳・自立支援医療費 (精神通院)受給者証交付数	159

9. 保 健 ・ 医 療

131. 母子健康診査	162
132. 各種検診結果	163
133. 予防接種実施状況	164
134. 母の年齢階級別出生数	166
135. 医事薬事関係施設数	166
136. 人口動態	167
137. 合計特殊出生率	167
138. 主要死因別死亡者数	168
139. 市立病院診療科別及び診療圏別入院・ 外来患者数	169
140. 環境衛生関係施設数	170
141. 事故別救急車出動回数	170

10. 国民健康保険・国民年金

142. 国民年金加入者数	173
143. 国民年金受給者数	173
144. 老齢福祉年金受給者数	173
145. 国民健康保険の加入状況	174
146. 国民健康保険の医療費	174
147. 後期高齢者医療被保険者数	174

11. 教 育 ・ 文 化

< 学 校 教 育 >

148. 公・私立幼稚園の園数、学級数、 園児数、教員数	177
149. 公・私立幼稚園、年齢別在園児数	177
150. 市立小学校の学校数、学級数、児童数、 教員数、職員数、学校医等の推移	178

151. 市立小学校の学校、学年別児童数、 教員数など	178
152. 市立小学校の学校別学級数、児童数	179
153. 市立中学校の学校数、学級数、生徒数、 教員数、職員数、学校医等の推移	180
154. 市立中学校の学校、学年別生徒数、 教員数など	180
155. 市立中学校の学校別学級数、生徒数	181
156. 都立七生特別支援学校の学級数、 在学者数、教員数	181
157. 小学校児童、中学校生徒の発育平均値	182
158. 就学援助者数	182
159. 中学校卒業者の進路状況	183
160. 市立小・中学校特別支援学級の学年別 児童・生徒数	183
161. 市立小学校の施設状況	184
162. 市立中学校の施設状況	184
163. 都立高校の学年別学級数、生徒数、 教員数	184
164. 大学の学年別学生数、教員数	185
165. 専修学校、各種学校の学校数、生徒数、 教員数	185
< 生 涯 学 習 >	
166. 市の主な施設の利用状況	186
167. スポーツ施設の利用者数	187
168. 学校施設利用状況	188
169. 日野社会教育センター利用状況	188
170. 市立図書館の利用状況	189
171. 移動図書館(ひまわり号)の利用状況	189
172. 市立図書館の視覚障害者に対する サービスの状況	189
173. 市立図書館の文献調査内容別受付件数	189
174. 市立図書館の視聴覚資料・機材貸出数	189
175. 市立図書館蔵書冊数	190

176. 市立図書館別貸出冊数	190
177. 電子図書館サービス利用状況	190
12. 公園・清掃・環境	
< 公 園 >	
178. 種類別に見た市立公園	193
179. 保存樹林、樹木の登録件数	193
180. 多摩動物公園の種類別動物数	194
181. 多摩動物公園の入園者数	194
182. 市立公園	195
< 清 掃 >	
183. ごみ収集・処理状況	196
184. し尿処理量	196
185. 資源物回収実績	197
< 環 境 >	
186. 公害苦情・陳情受付及び処理件数	198
187. 地下水揚水量	198
188. 東京都環境確保条例による認可事業所数	198
189. 市内河川・用水の水質調査結果	199
190. 航空機飛来回数、騒音測定値	200
191. 道路交通騒音	200
192. 駅前放置自転車撤去状況	200
13. 災 害 ・ 犯 罪	
193. 火災の発生状況	203
194. 原因別火災発生件数	203
195. 月別火災発生件数	203
196. 救助活動状況	203
197. 消防水利状況	204
198. 水害発生状況	204
199. 保護取扱状況	204
200. 交通事故発生状況	205
201. 交通事故原因による人身事故死傷者数	205
202. 軽犯罪法違反送致件数	205

203. 刑法犯発生件数	206
--------------	-----

14. 選 挙

204. 選挙人名簿登録者数	209
205. 各選挙別有権者・投票者数と投票率	210
206. 参議院議員選挙の投票区、男女別 有権者数と投票者数、投票率	211

15. 財 政

207. 一般会計歳入・歳出決算額の推移	214
208. 財政力の状況	214
209. 特別会計会計別決算額	215
210. 一般会計決算額	216
211. 税目別納税義務者数及び調定額、収納額	218
212. 財産に関する調書	220
213. 普通会計性質別歳出決算額	221
214. 市民税課税標準額段階別納税義務者数、 所得額及び所得割税額	222

16. 市 民 相 談

215. 一般市民相談受理件数	225
216. 一般市民相談種類、方法別件数	225
217. 特別市民相談利用件数	225
218. 消費生活相談内容別件数	226
219. 男女平等推進センター相談内容、 方法別件数	227

17. 市職員・市役所組織

220. 日野市組織機構図	230
221. 職種、組織別市職員数	235
222. 職員数の変化	236

付 録

地図 学校区域地図	239
日野市の歴史年表	240
日野市の主な公共施設	253

第2部 統計図表

1. 地目別土地面積	261	29. 市立病院診療患者数	295
2. 用途地域別面積	261	30. 主要死因別死亡者数の推移	296
3. 月別平均気温と降水量	262	31. 悪性新生物の部位別内訳	296
4. 男女別人口と世帯数	265	32. 事故別救急車出動状況	297
5. 人口ピラミッド	265	33. 国民健康保険加入世帯数と被保険者数	300
6. 昭和64年を100とする年齢4区分別 人口指数	266	34. 国民年金加入者数	300
7. 国籍別外国人住民数	266	35. 在学者数の推移	303
8. 国籍別外国人住民数の推移	267	36. 児童・生徒の発育平均値	304
9. 昭和50年を100とする人口と世帯の指数	268	37. 市の主な施設の利用状況	305
10. 昼間人口と常住人口	268	38. 市立図書館別図書貸出冊数割合	305
11. 老年人口1人を支える生産年齢人口	269	39. 多摩動物公園の飼育動物数及び種類	308
12. 産業分類別事業所数	272	40. 市立公園数と面積	308
13. 産業分類別従業者数	272	41. ごみ収集量	309
14. 従業者規模別事業所数	273	42. 現象別公害苦情・陳情受付状況	309
15. 農家数と総世帯に占める農家の割合	274	43. 資源物回収実績	310
16. 販売農家世帯員数の年齢別内訳	274	44. 原因別火災発生件数	313
17. 産業、性別常用労働者の1人平均 月間現金給与額	277	45. 交通事故発生件数と死亡者数	313
18. 住宅の建て方別住宅に住む一般世帯	280	46. 救助活動状況	314
19. 住宅の所有の関係別1世帯当たりの人員	281	47. 刑法犯発生件数	314
20. 住宅に住む一般世帯の持家と借家の割合	281	48. 選挙別投票率の推移	317
21. 用途別都市ガス供給量	284	49. 一般会計歳入・歳出決算額の内訳	320
22. 下水道水洗化率	284	50. 一般会計決算額の推移	321
23. 種類別保有自動車台数	287	51. 市民1人当たり税目別市税負担額	321
24. 市内駅別1日当たり乗客数	287	52. 市税収入額の推移	322
25. モノレール駅別1日当たり乗客数	288	53. 一般市民相談受理件数	325
26. 保育園児数の推移	291	54. 男女平等推進センター相談内訳	325
27. 介護保険介護認定者	291	55. 消費生活相談件数の推移	326
28. 知的障害者「愛の手帳」保持者数	292	56. 消費生活相談内訳	326

第1部 統計表

土地・気象

第1表 日野市の位置・面積



日野市の面積	27.55km ²
日野市の境界	東経 139度21分26秒 (西端)
	〃 139度26分30秒 (東端)
	北緯 35度38分22秒 (南端)
	〃 35度41分30秒 (北端)
広 が り	東西 7.59キロメートル
	南北 5.85キロメートル
周 囲	25.5キロメートル
日野市役所の	東京駅まで約33.5km
位置から	東京都東端 (江戸川区) まで44.5km
	東京都西端 (奥多摩町) まで43.0km

※ 世界測地系による。

平成14年4月1日施行の改正測量法により、測地基準系を「日本測地系」から世界共通の「世界測地系」に移行した。

※ 電子国土基本図による。

平成27年4月から計測方法変更により、市の面積が27.53km²から27.55km²となる。

第2表 日野市域の変遷

江戸時代

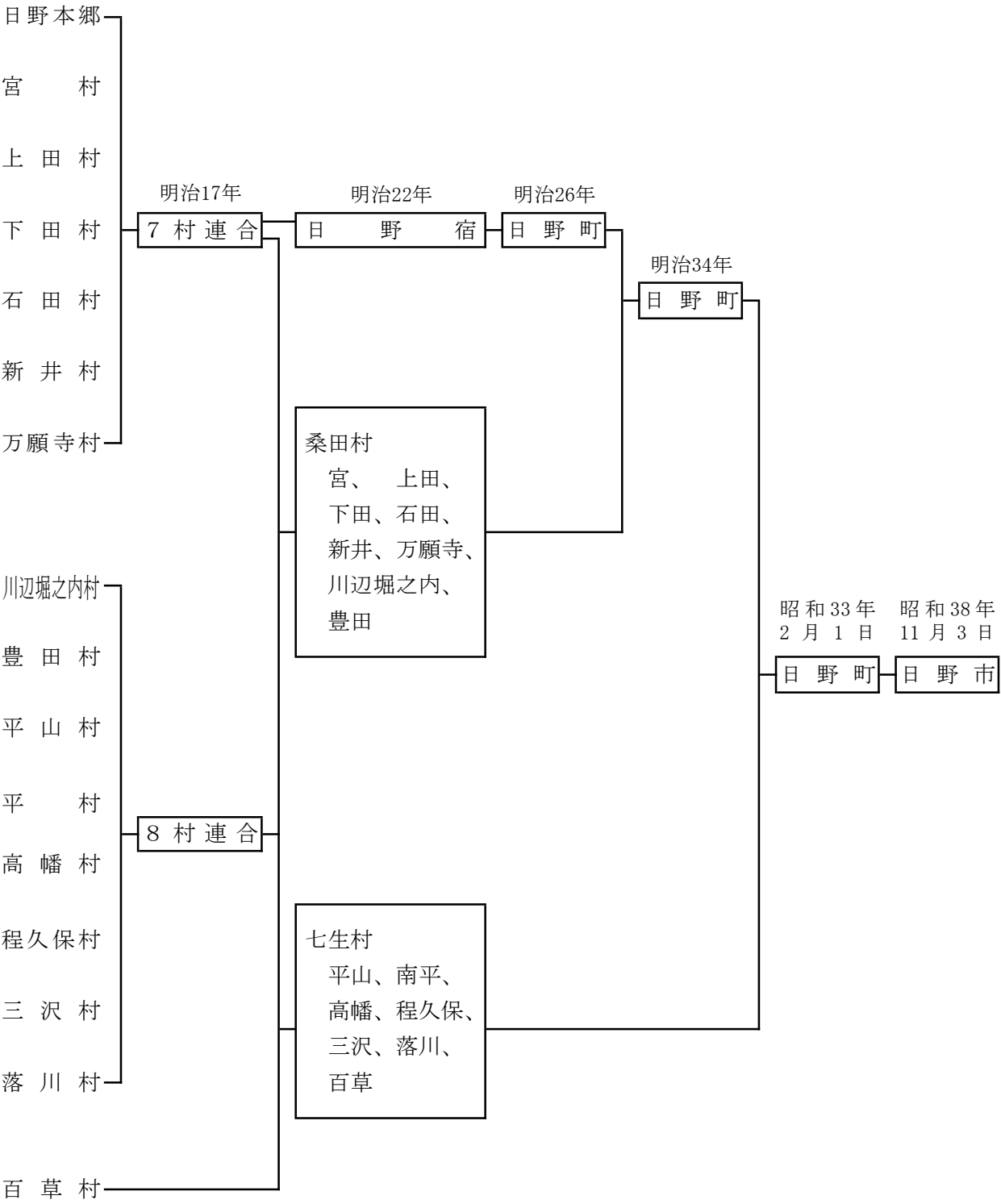

(百草村は七生村成立以前は、現多摩市の村々と連合)

第3表 日野市の地形図

(単位＝海拔m)



資料：環境共生部下水道課（日野市公共下水道基本計画・調査編）
※ ・・・は「第4表 日野市の横断地質推測図」の横断線。

第4表 日野市の横断地質推測図

(ボーリング調査による)

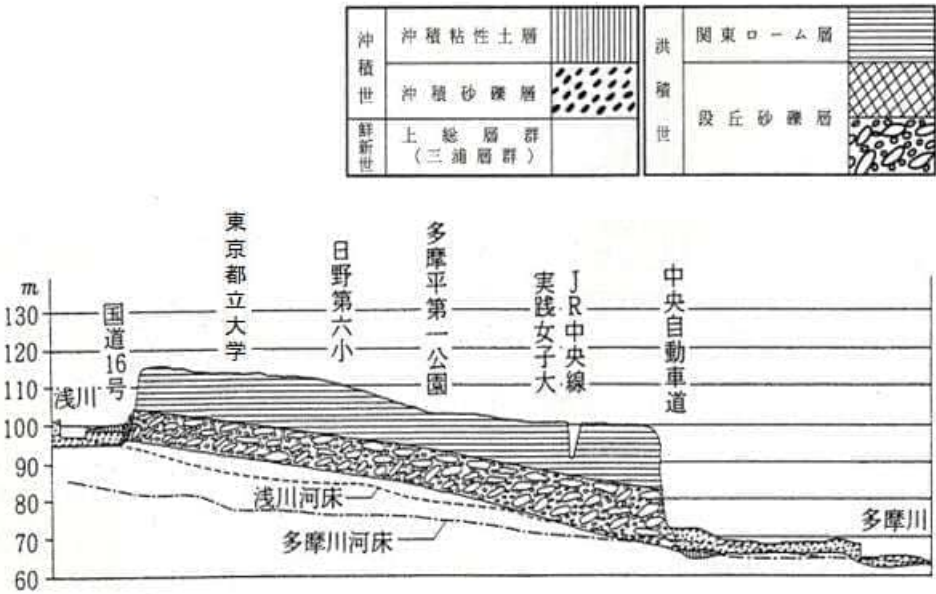

調査：環境共生部緑と清流課
※ 第3表の脚注を参照のこと。

第5表 日野市の地質

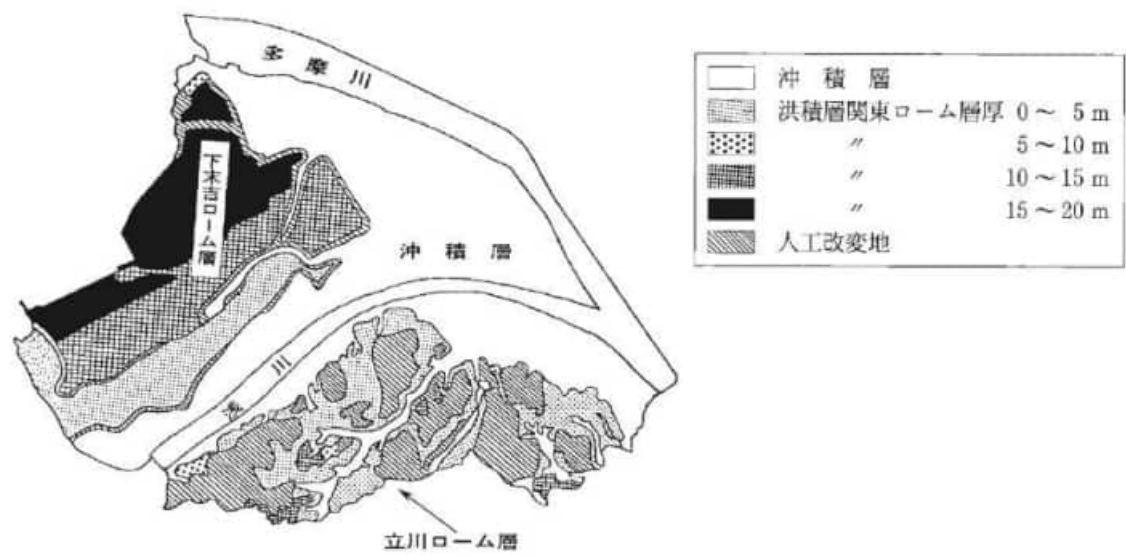

資料：環境共生部下水道課（日野市公共下水道基本計画・調査編）

第6表 地目別土地面積 ＜平成31年～令和6年＞

(単位＝㎡) (各年1月1日現在)

年	総数	田	畑	宅地	山林	その他
平成31	27 530 000	168 369	1 307 147	12 009 625	1 070 948	12 973 911
令和2	27 530 000	155 417	1 268 533	12 039 178	1 175 384	12 891 488
3	27 530 000	152 642	1 242 525	12 068 727	1 185 045	12 881 061
4	27 530 000	150 692	1 215 313	12 091 664	1 232 437	12 839 894
5	27 530 000	141 484	1 180 864	12 144 861	1 231 289	12 831 502
6	27 530 000	129 569	1 137 565	12 235 462	1 226 900	12 800 504

資料：市民部資産税課 「固定資産概要調査」
※ 総数は、都市計画区域（市街化区域と市街化調整区域の合計）面積である。

第7表 都市計画区域及び用途地域

(単位＝ha) (令和6年4月26日告示)

区分	面積	用途地域	面積	用途地域	面積
都市計画区域	2 753.0	第1種低層住居専用地域	1 442.5	準住居地域	47.4
市街化区域	2 244.0	第2種低層住居専用地域	—	近隣商業地域	64.1
市街化調整区域	509.0	第1種中高層住居専用地域	253.1	商業地域	25.9
用途地域	2 390.4	第2種中高層住居専用地域	236.6	準工業地域	100.5
		第1種住居地域	6.5	工業地域	148.8
		第2種住居地域	65.0	工業専用地域	—

資料：まちづくり部都市計画課

第8表 用途別土地利用比率 <平成14年～令和4年>

(単位=%)

年	総 数	宅 地	公園等	未利用地	道路等	農用地	水 面	森 林	原 野	その他
平成14	100.0	42.5	4.5	3.8	15.2	8.3	3.2	7.6	10.6	4.3
19	100.0	44.0	4.8	3.2	15.8	7.0	3.1	7.4	10.4	4.3
24	100.0	44.3	5.3	4.1	16.2	6.1	3.1	6.7	10.4	3.8
29	100.0	46.1	5.4	2.9	16.6	5.4	3.1	6.7	10.3	3.5
令和4	100.0	47.0	5.4	2.8	16.8	4.7	3.1	6.6	10.3	3.3

資料：東京都都市整備局都市づくり政策部土地利用計画課「東京の土地利用」

第9表 町丁別面積 <令和6年>

(単位=km²)

(4月1日現在)

町 丁 名	面 積	町 丁 名	面 積	町 丁 名	面 積	町 丁 名	面 積
総 数	27.53	平 山 5 丁 目	0.19	南 平 5 丁 目	0.23	日 野	1.56
多摩平1丁目	0.17	平 山 6 丁 目	0.28	南 平 6 丁 目	0.16	川 辺 堀 之 内	0.40
多摩平2丁目	0.22	東 平 山 1 丁 目	0.19	南 平 7 丁 目	0.14	上 田	0.27
多摩平3丁目	0.27	東 平 山 2 丁 目	0.18	南 平 8 丁 目	0.27	宮	0.10
多摩平4丁目	0.20	東 平 山 3 丁 目	0.27	南 平 9 丁 目	0.27	下 田	0.01
多摩平5丁目	0.16	西 平 山 1 丁 目	0.29	日 野 本 町 1 丁 目	0.07	万 願 寺	0.02
多摩平6丁目	0.31	西 平 山 2 丁 目	0.16	日 野 本 町 2 丁 目	0.14	万 願 寺 1 丁 目	0.15
多摩平7丁目	0.15	西 平 山 3 丁 目	0.18	日 野 本 町 3 丁 目	0.10	万 願 寺 2 丁 目	0.17
日野台1丁目	0.11	西 平 山 4 丁 目	0.21	日 野 本 町 4 丁 目	0.15	万 願 寺 3 丁 目	0.28
日野台2丁目	0.17	西 平 山 5 丁 目	0.31	日 野 本 町 5 丁 目	0.28	万 願 寺 4 丁 目	0.22
日野台3丁目	0.46	豊 田	0.02	日 野 本 町 6 丁 目	0.29	万 願 寺 5 丁 目	0.09
日野台4丁目	0.08	豊 田 1 丁 目	0.21	日 野 本 町 7 丁 目	0.13	万 願 寺 6 丁 目	0.20
日野台5丁目	0.08	豊 田 2 丁 目	0.34	神 明 1 丁 目	0.19	新 井	0.23
さ く ら 町	0.12	豊 田 3 丁 目	0.21	神 明 2 丁 目	0.15	新 井 1 丁 目	0.23
富 士 町	0.11	豊 田 4 丁 目	0.20	神 明 3 丁 目	0.12	新 井 2 丁 目	0.16
栄 町 1 丁 目	0.25	東 豊 田 1 丁 目	0.30	神 明 4 丁 目	0.16	新 井 3 丁 目	0.20
栄 町 2 丁 目	0.23	東 豊 田 2 丁 目	0.20	大 坂 上 1 丁 目	0.13	石 田	0.57
栄 町 3 丁 目	0.50	東 豊 田 3 丁 目	0.16	大 坂 上 2 丁 目	0.09	石 田 1 丁 目	0.39
栄 町 4 丁 目	0.12	東 豊 田 4 丁 目	0.16	大 坂 上 3 丁 目	0.13	石 田 2 丁 目	0.08
栄 町 5 丁 目	0.43	旭 が 丘 1 丁 目	0.23	大 坂 上 4 丁 目	0.19	高 幡	0.56
新 町 1 丁 目	0.13	旭 が 丘 2 丁 目	0.30	程 久 保	0.54	三 沢	0.35
新 町 2 丁 目	0.07	旭 が 丘 3 丁 目	0.21	程 久 保 1 丁 目	0.14	三 沢 1 丁 目	0.19
新 町 3 丁 目	0.19	旭 が 丘 4 丁 目	0.18	程 久 保 2 丁 目	0.18	三 沢 2 丁 目	0.28
新 町 4 丁 目	0.14	旭 が 丘 5 丁 目	0.19	程 久 保 3 丁 目	0.18	三 沢 3 丁 目	0.24
新 町 5 丁 目	0.21	旭 が 丘 6 丁 目	0.17	程 久 保 4 丁 目	0.22	三 沢 4 丁 目	0.12
平 山 1 丁 目	0.10	南 平 1 丁 目	0.23	程 久 保 5 丁 目	0.36	三 沢 5 丁 目	0.11
平 山 2 丁 目	0.22	南 平 2 丁 目	0.31	程 久 保 6 丁 目	0.20	落 川	0.78
平 山 3 丁 目	0.24	南 平 3 丁 目	0.16	程 久 保 7 丁 目	0.50	百 草	1.73
平 山 4 丁 目	0.24	南 平 4 丁 目	0.19	程 久 保 8 丁 目	0.22		

資料：まちづくり部都市計画課

第10表 気象概況 <令和2年～令和6年>

年 月	平均気圧	気 温					平 均 湿 度	降 水 量	風 速		
		平 均	最 高		最 低				平 均	最 高 値	
			平 均	極最高	平 均	極最低				(10分間平均)	風向
	hPa	℃	℃	℃	℃	℃	%	mm	m/s	m/s	
令和 2 年	1 002.2	16.1	20.9	39.9	12.0	-3.4	67.8	1 578.0	3.0	14.3	SSW
3	1 000.5	16.1	21.1	40.2	11.8	-4.2	66.6	1 620.5	2.9	16.2	NW
4	1 002.9	15.9	21.0	39.8	11.7	-4.6	68.8	1 498.0	2.9	16.3	S
5	1 003.5	17.1	22.3	41.2	12.6	-5.9	67.6	1 300.0	3.0	15.8	NW
6	1 003.2	17.1	22.2	39.8	12.8	-3.5	71.3	1 783.5	3.0	17.3	S
1 月	1 005.2	5.8	11.0	14.6	0.6	-3.5	55.9	41.5	2.9	13.6	NNE
2	1 008.9	7.2	11.6	23.0	3.0	-1.2	65.8	72.5	3.3	13.6	S
3	1 002.2	8.9	14.2	28.4	3.6	-1.0	60.0	202.5	3.7	14.8	N
4	1 003.7	16.8	22.2	31.1	12.2	5.5	71.2	98.5	2.9	15.6	S
5	1 002.7	19.8	25.6	31.7	14.9	8.2	70.5	154.0	3.9	17.3	S
6	999.0	23.2	28.8	35.7	19.1	14.9	77.2	276.0	2.9	10.8	S
7	997.8	28.7	34.4	39.8	24.7	21.9	78.1	131.0	2.2	13.1	NNE
8	997.5	29.2	34.8	38.3	25.6	23.3	79.8	477.5	3.2	11.0	SSE
9	1 002.9	26.2	30.8	36.0	22.8	17.6	81.9	81.5	3.0	12.2	S
10	1 008.2	19.9	23.6	31.2	16.5	9.7	82.4	165.5	2.7	12.9	NNE
11	1 007.3	13.1	17.0	23.2	9.2	3.3	72.4	83.0	2.7	11.2	N
12	1 002.6	6.6	12.2	17.5	1.2	-1.9	60.1	0.0	2.6	11.0	N

資 料：総務部防災安全課「日野市気象観測」

観測点：日野市神明1-11-16の日野市防災情報センター敷地内。

※ 氷点下についてはマイナス(－)表記をしている。

第11表 平均気温 <令和2年～令和6年>

(単位=℃)

年 日	1 月	2 月	3 月	4 月	5 月	6 月	7 月	8 月	9 月	10 月	11 月	12 月
令和 2	6.3	7.2	10.1	12.7	19.7	23.5	24.0	29.4	23.9	17.0	13.1	6.5
3	4.3	7.2	12.0	14.8	19.5	22.8	26.0	27.4	22.1	17.7	12.5	6.6
4	3.5	4.1	10.4	15.2	18.8	23.2	27.7	27.7	24.3	16.5	13.5	6.3
5	4.4	6.3	12.3	16.0	19.1	23.2	29.0	29.2	26.6	18.0	13.3	8.0
6	5.8	7.2	8.9	16.8	19.8	23.2	28.7	29.2	26.2)	19.9	13.1	6.6
1 日	8.7	8.8	9.0	14.8	16.3	21.6	26.5	29.4	25.4	22.9	16.3	9.3
2	4.5	4.5	6.2	13.4	15.5	17.9	27.8	30.0	29.3	25.6	16.0	10.8
3	6.2	6.4	6.7	12.1	17.6	18.4	27.3	30.2	24.6	22.3	17.1	10.8
4	8.5	4.5	7.7	15.0	20.7	19.4	29.8	30.4	25.7	23.1	16.0	11.3
5	5.7	2.0	5.2	10.8	21.6	21.5	30.4	30.4	27.3	20.5	16.2	10.7
6	7.3	3.4	5.9	12.9	20.7	22.1	29.4	30.0	28.8	21.1	14.4	9.6
7	6.6	3.3	6.9	17.1	19.8	22.6	31.0	28.5	欠測	24.8	12.5	7.6
8	4.7	4.4	4.7	18.6	18.2	22.7	32.8	29.0	欠測	18.8	11.3	6.8
9	4.0	4.8	5.4	15.2	13.7	21.3	29.6	30.0	欠測	16.1	11.1	5.8
10	5.6	5.6	5.4	11.9	17.3	20.8	29.1	30.1	29.0	17.1	13.4	6.5
11	3.9	6.3	6.5	13.5	19.7	24.2	27.9	31.9	29.8	18.4	15.7	7.1
12	4.9	6.6	6.9	15.0	20.7	24.5	24.1	32.2	30.2	19.9	15.0	6.0
13	3.9	7.8	9.2	16.3	17.8	22.6	26.4	31.5	30.0	20.0	16.2	3.8
14	4.4	9.8	8.7	17.8	17.6	25.9	25.2	29.0	29.5	20.1	15.0	6.2
15	4.8	13.2	10.1	18.6	19.0	25.5	24.0	30.4	29.7	21.8	15.3	5.5
16	4.0	10.9	12.5	18.3	19.4	24.5	23.1	26.3	25.9	20.9	16.0	5.9
17	4.3	8.4	14.6	20.4	21.2	26.4	26.2	30.8	27.8	22.0	18.6	6.2
18	7.5	12.2	9.4	18.3	21.8	18.8	28.7	30.0	28.5	20.8	13.6	6.2
19	9.2	14.3	7.8	17.9	20.5	23.7	30.6	28.0	26.3	23.2	9.3	4.8
20	5.9	17.6	7.3	18.9	17.4	24.2	30.8	29.4	28.2	17.1	7.3	5.4
21	8.7	9.0	6.1	19.0	22.3	19.7	29.6	29.3	26.7	15.6	10.7	8.0
22	9.2	5.6	5.7	15.1	20.4	24.1	30.1	28.6	22.5	18.8	11.8	5.9
23	7.6	2.7	6.2	16.1	20.4	21.9	31.1	30.0	22.9	19.5	11.5	3.9
24	3.6	4.6	9.5	14.5	23.4	27.8	30.6	29.6	20.7	22.1	10.2	4.5
25	2.4	3.9	11.0	19.8	20.7	28.6	29.1	28.9	20.9	19.7	8.7	4.5
26	4.0	7.4	9.1	20.1	20.9	27.4	27.1	29.3	25.1	18.6	8.7	6.8
27	6.0	7.1	10.0	19.7	21.7	25.7	28.0	26.6	23.8	20.0	13.5	5.5
28	4.5	7.7	9.7	21.8	22.6	21.8	31.9	27.3	24.1	19.1	12.2	4.2
29	5.4	6.5	16.3	21.1	22.5	24.1	32.3	25.7	22.0	15.4	10.2	3.8
30	6.1		17.1	20.3	22.3	25.5	29.6	25.1	21.9	16.7	8.9	3.8
31	7.1		18.8		19.1		29.2	26.8		15.1		6.5

資 料：総務部防災安全課「日野市気象観測」

観測点：日野市神明1-11-16の日野市防災情報センター敷地内。

※)は平均値を求める時、欠測を含んでいることを示す。

人

口

<住民基本台帳>

第12表 人口と世帯数 <昭和42年～令和7年>

(各年1月1日現在)

年	人 口			男		女		世 帯 数			性 比	人口密度
	総 数	増加数	増加率	総 数	増加数	総 数	増加数	総 数	増加数	増加率		
昭和			%		%		%			%		人/km ²
42	75 592	6 366	9.20	38 830	3 180	36 762	3 186	24 224	4 924	25.51	105.6	2 788
43	78 571	2 979	3.94	40 522	1 692	38 049	1 287	25 089	865	3.57	106.5	2 898
44	83 566	4 995	6.36	43 262	2 740	40 304	2 255	27 324	2 235	8.91	107.3	3 082
45	90 632	7 066	8.46	46 873	3 611	43 759	3 455	30 212	2 888	10.57	107.1	3 343
46	100 789	10 157	11.21	52 114	5 241	48 675	4 916	33 914	3 702	12.25	107.1	3 718
47	106 695	5 906	5.86	54 888	2 774	51 807	3 132	35 783	1 869	5.51	105.9	3 936
48	111 974	5 279	4.95	57 368	2 480	54 606	2 799	37 312	1 529	4.27	105.1	4 130
49	117 840	5 866	5.24	60 546	3 178	57 294	2 688	39 422	2 110	5.66	105.7	4 347
50	122 575	4 735	4.02	62 731	2 185	59 844	2 550	40 767	1 345	3.41	104.8	4 521
51	126 456	3 881	3.17	64 726	1 995	61 730	1 886	42 231	1 464	3.59	104.9	4 665
52	131 824	5 368	4.24	67 226	2 500	64 598	2 868	43 743	1 512	3.58	104.1	4 863
53	137 025	5 201	3.95	69 900	2 674	67 125	2 527	45 614	1 871	4.28	104.1	5 054
54	140 244	3 219	2.35	71 972	2 072	68 272	1 147	46 782	1 168	2.56	105.4	5 173
55	142 244	2 000	1.43	72 851	879	69 393	1 121	48 112	1 330	2.84	105.0	5 247
56	143 922	1 678	1.18	73 680	829	70 242	849	49 108	996	2.07	104.9	5 309
57	146 041	2 119	1.47	74 996	1 316	71 045	803	50 129	1 021	2.08	105.6	5 387
58	148 424	2 383	1.63	76 417	1 421	72 007	962	51 451	1 322	2.64	106.1	5 475
59	150 266	1 842	1.24	77 490	1 073	72 776	769	52 666	1 215	2.36	106.5	5 543
60	152 068	1 802	1.20	78 533	1 043	73 535	759	53 834	1 168	2.22	106.8	5 609
61	154 447	2 379	1.56	79 719	1 186	74 728	1 193	55 821	1 987	3.69	106.7	5 697
62	157 067	2 620	1.70	81 204	1 485	75 863	1 135	57 425	1 604	2.87	107.0	5 794
63	158 392	1 325	0.84	82 073	869	76 319	456	58 876	1 451	2.53	107.5	5 843
64	159 265	873	0.55	82 597	524	76 688	349	59 780	904	1.54	107.7	5 785
平成												
2	161 320	2 055	1.29	83 903	1 306	77 417	749	61 632	1 852	3.10	108.4	5 860
3	162 020	700	0.43	84 243	340	77 777	360	62 673	1 041	1.69	108.3	5 885
4	162 965	945	0.58	84 794	551	78 171	394	64 012	1 339	2.14	108.5	5 920
5	163 150	185	0.11	84 842	48	78 308	137	64 886	874	1.37	108.3	5 926
6	162 966	△ 184	△0.11	84 714	△ 128	78 252	△ 56	65 546	△ 660	△1.02	108.3	5 920
7	163 061	95	0.06	84 457	△ 257	78 604	352	66 002	456	0.70	107.4	5 923

資料：市民部市民窓口課(住民基本台帳)

※ 性比は女100人に対する男の数。

※ 人口密度は昭和63年までは27.11km²、昭和64年からは昭和63年10月1日国土地理院測定「全国都道府県市区町村別面積調」による面積27.53km²、平成28年からは計測方法変更により電子国土基本図による面積27.55km²で算出。

第12表 人口と世帯数 <昭和42年～令和7年> (続き)

(各年1月1日現在)

年	人 口			男		女		世 帯 数			性 比	人口密度
	総 数	増加数	増加率	総 数	増加数	総 数	増加数	総 数	増加数	増加率		
平成	%										%	人/k㎡
8	162 720	△341	△0.21	84 279	△178	78 441	△163	66 525	523	0.79	107.4	5 911
9	163 152	432	0.27	84 482	203	78 670	229	67 424	899	1.35	107.4	5 926
10	162 713	△439	△0.27	84 140	△342	78 573	△ 97	67 691	267	0.40	107.1	5 910
11	163 227	514	0.32	84 415	275	78 812	239	68 544	853	1.26	107.1	5 929
12	163 518	291	0.18	84 567	152	78 951	139	69 543	999	1.46	107.1	5 940
13	163 422	△ 96	△0.06	84 244	△323	79 178	227	69 918	375	0.54	106.4	5 936
14	164 414	992	0.61	84 544	300	79 870	692	70 952	1 034	1.48	105.9	5 972
15	165 707	1 293	0.79	84 960	416	80 747	877	72 005	1 053	1.48	105.2	6 019
16	168 150	2 443	1.47	86 079	1 119	82 071	1 324	73 456	1 529	2.12	104.9	6 108
17	169 178	1 028	0.61	86 316	237	82 862	791	74 076	2 110	2.87	104.2	6 145
18	170 516	1 338	0.79	86 855	539	83 661	799	75 266	1 190	1.61	103.8	6 194
19	171 695	1 179	0.69	87 350	495	84 345	684	76 233	967	1.28	103.6	6 237
20	172 657	962	0.56	87 846	496	84 811	466	77 137	904	1.19	103.6	6 272
21	173 442	785	0.45	88 070	224	85 372	561	77 934	797	1.02	103.2	6 300
22	174 169	727	0.42	88 291	221	85 878	506	78 594	660	0.84	102.8	6 327
23	175 253	1 084	0.62	88 696	405	86 557	679	79 637	1 043	1.33	102.5	6 366
24	175 904	651	0.37	88 953	257	86 951	394	80 406	769	0.96	102.3	6 390
25	178 731	2 827	1.61	90 089	1 136	88 642	1 691	82 169	1 763	2.19	101.6	6 492
26	179 571	840	0.47	90 474	385	89 097	455	82 906	737	0.90	101.5	6 523
27	180 975	1 404	0.78	91 094	620	89 881	784	84 008	1 102	1.33	101.3	6 574
28	182 765	1 790	0.99	91 988	894	90 777	896	85 408	1 400	1.67	101.3	6 634
29	183 589	824	0.45	92 273	285	91 316	539	86 257	849	0.99	101.0	6 664
30	184 667	1 078	0.59	92 763	490	91 904	588	87 444	1 187	1.38	100.9	6 703
31	185 393	726	0.39	92 983	220	92 410	506	88 402	958	1.10	100.6	6 729
令和												
2	186 346	953	0.51	93 399	416	92 947	537	89 585	1 183	1.34	100.5	6 764
3	187 027	681	0.37	93 655	256	93 372	425	90 870	1 285	1.43	100.3	6 789
4	187 304	277	0.15	93 665	10	93 639	267	91 736	866	0.95	100.0	6 799
5	187 254	△ 50	△0.03	93 632	△ 33	93 622	△ 17	92 594	858	0.93	100.0	6 797
6	187 494	240	0.13	93 731	99	93 763	141	93 257	663	0.72	100.0	6 806
7	188 477	983	0.52	94 173	442	94 304	541	94 540	1 283	1.38	99.9	6 841

資料：市民部市民窓口課(住民基本台帳)

※ 1月1日付人口と世帯数の出所はつぎのとおりである。

- ・昭和42年 「住民登録法」による。
- ・昭和43年～ 「住民基本台帳」による。

※ 平成25年から住民基本台帳法一部改正のため外国人も含まれる。

第13表 人口の自然増、社会増 <平成16年～令和6年>

(各年間累計)

年	増加総数	自 然 動 態				社 会 動 態			
		出 生	死 亡	自 然 増		転 入	転 出	社 会 増	
平成16	929	1 574	1 041	533	(57.4)	10 804	10 408	396	(42.6)
17	1 338	1 436	1 099	337	(25.2)	10 871	9 870	1 001	(74.8)
18	1 098	1 614	1 119	495	(45.1)	10 460	9 857	603	(54.9)
19	869	1 590	1 133	457	(52.6)	10 139	9 727	412	(47.4)
20	684	1 530	1 149	381	(55.7)	9 375	9 072	303	(44.3)
21	681	1 500	1 266	234	(34.4)	9 209	8 762	447	(65.6)
22	995	1 596	1 280	316	(31.8)	9 265	8 586	679	(68.2)
23	548	1 447	1 293	154	(28.1)	8 950	8 556	394	(71.9)
24	471	1 518	1 379	139	(29.5)	9 099	8 767	332	(70.5)
25	787	1 512	1 436	76	(9.7)	9 719	9 008	711	(90.3)
26	1 416	1 464	1 431	33	(2.3)	10 124	8 741	1 383	(97.7)
27	1 771	1 589	1 464	125	(7.0)	10 726	9 080	1 646	(93.0)
28	792	1 580	1 444	136	(17.1)	9 978	9 322	656	(82.9)
29	1 089	1 441	1 526	△ 85	(△ 7.8)	10 521	9 347	1 174	(107.8)
30	763	1 410	1 588	△ 178	(△ 23.3)	9 954	9 013	941	(123.3)
令和元	274	1 336	1 643	△ 307	(△112.0)	9 684	9 103	581	(212.0)
2	688	1 389	1 586	△ 197	(△ 28.6)	9 732	8 847	885	(128.6)
3	225	1 297	1 672	△ 375	(△166.7)	9 571	8 971	600	(266.7)
4	△ 53	1 204	1 803	△ 599	(1130.2)	8 784	8 238	546	(△1030.2)
5	226	1 196	1 947	△ 751	(△332.3)	9 920	8 943	977	(432.3)
6	1 168	1 183	2 088	△ 905	(△77.5)	10 829	8 756	2 073	(177.5)

資料：市民部市民窓口課（住民基本台帳）

※（ ）は構成比で単位は%

※ 職権による記載と消除は含まない。

※ 平成24年7月9日から、外国人住民が新たに住民基本台帳法の適用対象となり加わる。

第14表 人口の自然動態率、社会動態率 <平成16年～令和6年>

年	総人口に占める増加の割合 (%)	自 然 動 態 率 (人口千対)			社 会 動 態 率 (人口千対)		
		出 生 率	死 亡 率	増 加 率	転 入 率	転 出 率	増 加 率
平成16	0.6	9.4	6.2	3.2	64.3	61.9	2.4
17	0.8	8.5	6.5	2.0	64.3	58.3	5.9
18	0.6	9.5	6.6	2.9	61.3	57.8	3.5
19	0.5	9.3	6.6	2.7	59.1	56.7	2.4
20	0.4	8.9	6.7	2.2	54.3	52.5	1.8
21	0.4	8.6	7.3	1.3	53.1	50.5	2.6
22	0.6	9.2	7.3	1.8	53.2	49.3	3.9
23	0.3	8.3	7.4	0.9	51.1	48.8	2.2
24	0.3	8.6	7.8	0.8	51.7	49.8	1.9
25	0.4	8.5	8.0	0.4	54.4	50.4	4.0
26	0.8	8.2	8.0	0.2	56.4	48.7	7.7
27	1.0	8.8	8.1	0.7	59.3	50.2	9.1
28	0.4	8.6	7.9	0.7	54.6	51.0	3.6
29	0.6	7.8	8.3	△ 0.5	57.3	50.9	6.4
30	0.4	7.6	8.6	△ 1.0	53.9	48.8	5.1
令和元	0.1	7.2	8.9	△ 1.7	52.3	49.1	3.2
2	0.4	7.4	8.5	△ 1.1	52.2	47.5	4.7
3	0.1	6.9	8.9	△ 2.0	51.1	47.9	3.2
4	0.0	6.5	9.8	△ 3.3	47.7	44.7	3.0
5	0.1	6.4	10.4	△ 4.0	52.9	47.7	5.2
6	0.6	6.3	11.1	△ 4.8	57.5	46.5	11.0

資料：市民部市民窓口課（住民基本台帳）

※ 動態率は各年10月1日現在の住民基本台帳人口による。

※ 職権による記載と消除は含まない。

※ 平成24年7月9日から、外国人住民が新たに住民基本台帳法の適用対象となり加わる。

第15表 年齢（各歳）、男女別人口 <令和7年>

(1月1日現在)

年 齢	総 数	男	女	年 齢	総 数	男	女	年 齢	総 数	男	女
総 数	188 477	94 173	94 304	歳 歳				歳 歳			
0～4	6 357	3 344	3 013	35～39	11 317	5 845	5 472	70～74	9 608	4 434	5 174
0	1 139	597	542	35	2 162	1 123	1 039	70	1 754	860	894
1	1 279	679	600	36	2 258	1 178	1 080	71	1 828	851	977
2	1 259	660	599	37	2 259	1 229	1 030	72	1 965	853	1 112
3	1 297	683	614	38	2 233	1 127	1 106	73	1 902	897	1 005
4	1 383	725	658	39	2 405	1 188	1 217	74	2 159	973	1 186
5～9	7 776	4 086	3 690	40～44	12 472	6 590	5 882	75～79	10 434	4 608	5 826
5	1 422	766	656	40	2 416	1 321	1 095	75	2 476	1 121	1 355
6	1 508	799	709	41	2 493	1 323	1 170	76	2 373	1 086	1 287
7	1 506	795	711	42	2 498	1 332	1 166	77	2 455	1 067	1 388
8	1 663	864	799	43	2 469	1 272	1 197	78	1 655	718	937
9	1 677	862	815	44	2 596	1 342	1 254	79	1 475	616	859
10～14	8 167	4 175	3 992	45～49	13 756	7 084	6 672	80～84	8 966	3 741	5 225
10	1 588	783	805	45	2 610	1 354	1 256	80	1 857	803	1 054
11	1 646	838	808	46	2 625	1 335	1 290	81	1 951	794	1 157
12	1 636	844	792	47	2 733	1 447	1 286	82	1 824	772	1 052
13	1 611	822	789	48	2 897	1 474	1 423	83	1 762	716	1 046
14	1 686	888	798	49	2 891	1 474	1 417	84	1 572	656	916
15～19	8 444	4 337	4 107	50～54	15 964	8 270	7 694	85～89	5 516	2 173	3 343
15	1 671	829	842	50	3 083	1 589	1 494	85	1 282	531	751
16	1 614	834	780	51	3 260	1 706	1 554	86	1 130	453	677
17	1 691	872	819	52	3 260	1 662	1 598	87	1 147	445	702
18	1 694	848	846	53	3 309	1 717	1 592	88	1 052	400	652
19	1 774	954	820	54	3 052	1 596	1 456	89	905	344	561
20～24	10 653	5 535	5 118	55～59	14 223	7 547	6 676	90～94	2 646	884	1 762
20	2 050	1 098	952	55	3 083	1 625	1 458	90	724	244	480
21	2 082	1 058	1 024	56	2 960	1 603	1 357	91	635	220	415
22	2 196	1 116	1 080	57	3 104	1 633	1 471	92	542	191	351
23	2 199	1 153	1 046	58	2 312	1 238	1 074	93	422	124	298
24	2 126	1 110	1 016	59	2 764	1 448	1 316	94	323	105	218
25～29	10 885	5 625	5 260	60～64	10 950	5 693	5 257	95～99	690	162	528
25	2 208	1 144	1 064	60	2 511	1 338	1 173	95	236	69	167
26	2 249	1 182	1 067	61	2 330	1 248	1 082	96	176	35	141
27	2 149	1 114	1 035	62	2 175	1 147	1 028	97	134	25	109
28	2 170	1 111	1 059	63	2 007	987	1 020	98	87	21	66
29	2 109	1 074	1 035	64	1 927	973	954	99	57	12	45
30～34	10 873	5 640	5 233	65～69	8 672	4 386	4 286	100歳 以上	108	14	94
30	2 230	1 166	1 064	65	1 916	976	940	100	43	9	34
31	2 148	1 145	1 003	66	1 696	914	782	101	31	3	28
32	2 147	1 116	1 031	67	1 584	806	778	102	13	－	13
33	2 160	1 098	1 062	68	1 697	817	880	103	11	2	9
34	2 188	1 115	1 073	69	1 779	873	906	104歳 以上	10	－	10

資料：市民部市民窓口課（住民基本台帳）

第16表 年齢（5歳階級）、男女別人口 ＜令和4年～令和7年＞

(各年1月1日現在)

年 齢	令和4年			5			6			7		
	総 数	男	女	総 数	男	女	総 数	男	女	総 数	男	女
総 数	187 304 (100.00)	93 665	93 639	187 254 (100.00)	93 632	93 622	187 494 (100.00)	93 731	93 763	188 477 (100.00)	94 173	94 304
歳 歳												
0～4	6 957 (3.71)	3 627	3 330	6 712 (3.58)	3 522	3 190	6 518 (3.48)	3 441	3 077	6 357 (3.37)	3 344	3 013
5～9	8 040 (4.29)	4 111	3 929	7 977 (4.26)	4 087	3 890	7 886 (4.21)	4 070	3 816	7 776 (4.13)	4 086	3 690
10～14	8 130 (4.34)	4 147	3 983	8 071 (4.31)	4 132	3 939	8 194 (4.37)	4 195	3 999	8 167 (4.33)	4 175	3 992
15～19	8 504 (4.54)	4 366	4 138	8 507 (4.54)	4 401	4 106	8 445 (4.50)	4 400	4 045	8 444 (4.48)	4 337	4 107
20～24	10 718 (5.72)	5 570	5 148	10 628 (5.68)	5 495	5 133	10 530 (5.62)	5 435	5 095	10 653 (5.65)	5 535	5 118
25～29	10 653 (5.69)	5 618	5 035	10 637 (5.68)	5 566	5 071	10 676 (5.69)	5 568	5 108	10 885 (5.78)	5 625	5 260
30～34	10 561 (5.64)	5 536	5 025	10 468 (5.59)	5 436	5 032	10 497 (5.60)	5 482	5 015	10 873 (5.77)	5 640	5 233
35～39	11 876 (6.34)	6 193	5 683	11 593 (6.19)	6 052	5 541	11 413 (6.09)	5 952	5 461	11 317 (6.00)	5 845	5 472
40～44	12 900 (6.89)	6 732	6 168	12 637 (6.75)	6 568	6 069	12 526 (6.68)	6 539	5 987	12 472 (6.62)	6 590	5 882
45～49	15 253 (8.14)	7 870	7 383	14 796 (7.90)	7 700	7 096	14 171 (7.56)	7 299	6 872	13 756 (7.30)	7 084	6 672
50～54	15 523 (8.29)	8 210	7 313	15 694 (8.38)	8 249	7 445	15 988 (8.53)	8 341	7 647	15 964 (8.47)	8 270	7 694
55～59	12 199 (6.51)	6 476	5 723	13 069 (6.98)	6 920	6 149	13 693 (7.30)	7 264	6 429	14 223 (7.55)	7 547	6 676
60～64	9 332 (4.98)	4 768	4 564	9 851 (5.26)	5 088	4 763	10 393 (5.54)	5 353	5 040	10 950 (5.81)	5 693	5 257
65～69	9 228 (4.93)	4 435	4 793	8 775 (4.69)	4 306	4 469	8 574 (4.57)	4 322	4 252	8 672 (4.60)	4 386	4 286
70～74	11 915 (6.36)	5 541	6 374	11 217 (5.99)	5 193	6 024	10 480 (5.59)	4 796	5 684	9 608 (5.10)	4 434	5 174
75～79	9 449 (5.05)	4 120	5 329	9 886 (5.28)	4 299	5 587	10 036 (5.35)	4 438	5 598	10 434 (5.54)	4 608	5 826
80～84	7 984 (4.26)	3 416	4 568	8 274 (4.42)	3 538	4 736	8 761 (4.67)	3 687	5 074	8 966 (4.76)	3 741	5 225
85～89	5 188 (2.77)	2 036	3 152	5 358 (2.86)	2 093	3 265	5 397 (2.88)	2 106	3 291	5 516 (2.93)	2 173	3 343
90歳以上	2 894 (1.55)	893	2 001	3 104 (1.66)	987	2 117	3 316 (1.77)	1 043	2 273	3 444 (1.83)	1 060	2 384

資料：市民部市民窓口課（住民基本台帳）

※（ ）内は年齢階級別構成比で単位は%

第17表 町丁別世帯数と人口 <令和7年>

(1月1日現在)

町 丁	世 帯 数	人 口		
		総 数	男	女
総 数	94 540	188 477	94 173	94 304
多 摩 平 総 数	8 918	18 075	8 974	9 101
多 摩 平 1 丁 目	1 456	2 885	1 386	1 499
多 摩 平 2 丁 目	1 949	4 292	2 085	2 207
多 摩 平 3 丁 目	1 299	2 474	1 291	1 183
多 摩 平 4 丁 目	1 382	2 585	1 195	1 390
多 摩 平 5 丁 目	730	1 555	786	769
多 摩 平 6 丁 目	1 348	2 829	1 433	1 396
多 摩 平 7 丁 目	754	1 455	798	657
日 野 台 総 数	2 712	5 343	2 757	2 586
日 野 台 1 丁 目	842	1 600	802	798
日 野 台 2 丁 目	896	1 862	986	876
日 野 台 3 丁 目	114	114	114	-
日 野 台 4 丁 目	432	892	419	473
日 野 台 5 丁 目	428	875	436	439
さ く ら 町	-	-	-	-
富 士 町	659	1 761	868	893
栄 町 総 数	2 597	5 173	2 543	2 630
栄 町 1 丁 目	742	1 408	692	716
栄 町 2 丁 目	804	1 447	708	739
栄 町 3 丁 目	456	1 034	511	523
栄 町 4 丁 目	401	863	421	442
栄 町 5 丁 目	194	421	211	210
新 町 総 数	3 110	6 559	3 214	3 345
新 町 1 丁 目	1 265	2 302	1 045	1 257
新 町 2 丁 目	348	633	324	309
新 町 3 丁 目	804	1 599	821	778
新 町 4 丁 目	410	1 203	608	595
新 町 5 丁 目	283	822	416	406
平 山 総 数	4 454	8 601	4 207	4 394
平 山 1 丁 目	253	542	253	289
平 山 2 丁 目	573	1 201	563	638
平 山 3 丁 目	785	1 589	758	831
平 山 4 丁 目	1 159	2 186	1 050	1 136
平 山 5 丁 目	700	1 266	647	619
平 山 6 丁 目	984	1 817	936	881
東 平 山 総 数	2 230	4 407	2 196	2 211
東 平 山 1 丁 目	975	1 491	736	755
東 平 山 2 丁 目	724	1 567	770	797
東 平 山 3 丁 目	531	1 349	690	659
西 平 山 総 数	3 172	6 862	3 468	3 394
西 平 山 1 丁 目	690	1 564	744	820
西 平 山 2 丁 目	388	858	399	459
西 平 山 3 丁 目	423	769	414	355

資料：市民部市民窓口課（住民基本台帳）

第17表 町丁別世帯数と人口 <令和7年> (続き)

(1月1日現在)

町 丁	世 帯 数	人 口		
		総 数	男	女
西 平 山 4 丁 目	217	403	220	183
西 平 山 5 丁 目	1 454	3 268	1 691	1 577
大 字 豊 田	56	117	62	55
豊 田 総 数	4 055	7 775	3 837	3 938
豊 田 1 丁 目	400	817	394	423
豊 田 2 丁 目	953	1 978	1 010	968
豊 田 3 丁 目	1 649	3 084	1 484	1 600
豊 田 4 丁 目	1 053	1 896	949	947
東 豊 田 総 数	3 565	7 321	3 752	3 569
東 豊 田 1 丁 目	907	1 934	1 010	924
東 豊 田 2 丁 目	492	1 050	537	513
東 豊 田 3 丁 目	1 213	2 353	1 179	1 174
東 豊 田 4 丁 目	953	1 984	1 026	958
旭 が 丘 総 数	5 941	12 017	6 053	5 964
旭 が 丘 1 丁 目	1 625	3 331	1 693	1 638
旭 が 丘 2 丁 目	1 467	2 876	1 464	1 412
旭 が 丘 3 丁 目	703	1 305	624	681
旭 が 丘 4 丁 目	814	1 735	863	872
旭 が 丘 5 丁 目	752	1 626	818	808
旭 が 丘 6 丁 目	580	1 144	591	553
南 平 総 数	8 042	16 135	8 134	8 001
南 平 1 丁 目	1 119	2 375	1 207	1 168
南 平 2 丁 目	1 388	2 884	1 392	1 492
南 平 3 丁 目	653	1 202	666	536
南 平 4 丁 目	789	1 624	805	819
南 平 5 丁 目	1 417	2 747	1 373	1 374
南 平 6 丁 目	812	1 667	842	825
南 平 7 丁 目	621	1 176	624	552
南 平 8 丁 目	593	1 046	536	510
南 平 9 丁 目	650	1 414	689	725
日 野 本 町 総 数	3 797	7 245	3 585	3 660
日 野 本 町 1 丁 目	313	528	275	253
日 野 本 町 2 丁 目	678	1 112	534	578
日 野 本 町 3 丁 目	622	1 080	511	569
日 野 本 町 4 丁 目	846	1 709	878	831
日 野 本 町 5 丁 目	675	1 425	680	745
日 野 本 町 6 丁 目	346	848	429	419
日 野 本 町 7 丁 目	317	543	278	265
神 明 総 数	3 203	6 359	3 327	3 032
神 明 1 丁 目	771	1 539	793	746
神 明 2 丁 目	683	1 404	731	673
神 明 3 丁 目	787	1 490	804	686
神 明 4 丁 目	962	1 926	999	927

資料：市民部市民窓口課（住民基本台帳）

第17表 町丁別世帯数と人口 <令和7年> (続き)

(1月1日現在)

町 丁	世 帯 数	人 口		
		総 数	男	女
大 坂 上 総 数	2 837	5 294	2 676	2 618
大 坂 上 1 丁 目	599	1 035	562	473
大 坂 上 2 丁 目	584	1 176	599	577
大 坂 上 3 丁 目	854	1 657	745	912
大 坂 上 4 丁 目	800	1 426	770	656
程 久 保	1 206	1 725	829	896
程 久 保 総 数	2 661	4 908	2 502	2 406
程 久 保 1 丁 目	568	998	500	498
程 久 保 2 丁 目	482	919	435	484
程 久 保 3 丁 目	603	1 162	587	575
程 久 保 4 丁 目	2	2	2	-
程 久 保 5 丁 目	15	28	15	13
程 久 保 6 丁 目	86	141	93	48
程 久 保 7 丁 目	-	-	-	-
程 久 保 8 丁 目	905	1 658	870	788
大 字 日 野	5 695	11 573	5 824	5 749
大字川辺堀之内	738	1 873	957	916
大 字 上 田	678	1 526	725	801
大 字 宮	204	417	226	191
万 願 寺 総 数	5 501	11 157	5 695	5 462
万 願 寺 1 丁 目	760	1 530	755	775
万 願 寺 2 丁 目	994	1 994	1 037	957
万 願 寺 3 丁 目	1 312	2 807	1 467	1 340
万 願 寺 4 丁 目	885	1 595	833	762
万 願 寺 5 丁 目	444	891	445	446
万 願 寺 6 丁 目	1 106	2 340	1 158	1 182
大 字 新 井	386	752	391	361
新 井 総 数	1 914	3 959	1 926	2 033
新 井 1 丁 目	442	1 126	553	573
新 井 2 丁 目	733	1 588	807	781
新 井 3 丁 目	739	1 245	566	679
大 字 石 田	272	666	331	335
石 田 総 数	975	1 994	983	1 011
石 田 1 丁 目	600	1 260	635	625
石 田 2 丁 目	375	734	348	386
高 幡	2 399	4 380	2 091	2 289
三 沢	1 397	2 778	1 310	1 468
三 沢 総 数	4 206	8 236	4 100	4 136
三 沢 1 丁 目	744	1 262	668	594
三 沢 2 丁 目	1 170	2 444	1 155	1 289
三 沢 3 丁 目	1 074	2 049	1 079	970
三 沢 4 丁 目	633	1 287	606	681
三 沢 5 丁 目	585	1 194	592	602
落 川	2 913	5 738	2 832	2 906
百 草	4 047	7 751	3 798	3 953

資料：市民部市民窓口課（住民基本台帳）

第18表 日野市域の人口 <明治33年～昭和41年>

年 月 日	人 口			世 帯 数	人 口 密 度
	総 数	男	女		
					人/km ²
明治 33年	7 625	281
38年	8 002	295
43年	8 073	298
大正 4年	8 416	310
9年 10月1日 (国勢調査)	8 150	4 008	4 142	1 434	301
14年 10月1日 (国勢調査)	8 738	4 379	4 359	1 563	322
昭和 5年 10月1日 (国勢調査)	9 175	4 628	4 547	1 656	338
10年 10月1日 (国勢調査)	9 890	5 001	4 889	1 781	365
15年 10月1日 (国勢調査)	12 476	6 439	6 037	2 151	460
19年 2月22日 (人口調査)	18 084	8 951	9 133	—	667
20年 11月1日 (人口調査)	20 744	10 108	10 636	—	765
21年 4月26日 (人口調査)	21 720	10 537	11 183	4 636	801
22年 10月1日 (臨時国勢調査)	22 944	11 299	11 645	4 843	846
23年 8月1日 (常住人口調査)	23 793	11 795	11 998	4 927	878
24年 1月1日	24 203	11 958	12 245	5 092	893
25年 1月1日	24 261	12 059	12 202	5 065	895
25年 10月1日 (国勢調査)	24 444	12 200	12 244	5 039	902
26年 1月1日	24 770	12 359	12 411	5 159	914

※ 1月1日付人口と世帯数の出所は次のとおりである。

- ・昭和27年まで「東京都都民世帯票規則」および「東京都都民世帯票条例」によるものと推定。
- ・昭和28年～38年 「住民登録法」による。

第18表 日野市域の人口 <明治33年～昭和41年> (続き)

年 月 日	人 口			世 帯 数	人 口 密 度
	総 数	男	女		
					人/km ²
昭和 27年 1月1日	25 210	12 548	12 662	5 201	930
28年 1月1日	25 330	12 707	12 623	5 247	934
29年 1月1日	26 296	13 202	13 094	5 519	970
30年 1月1日	26 945	13 511	13 434	5 670	994
30年 10月1日 (国勢調査)	27 305	13 714	13 591	5 674	1 007
31年 1月1日	28 066	14 042	14 024	5 953	1 035
32年 1月1日	28 790	14 437	14 353	6 209	1 062
33年 1月1日	29 874	14 940	14 934	6 447	1 102
34年 1月1日	32 998	16 667	16 331	7 430	1 217
35年 1月1日	39 044	19 649	19 395	9 452	1 440
35年 10月1日 (国勢調査)	43 394	21 735	21 659	10 451	1 601
36年 1月1日	44 096	22 161	21 935	10 753	1 627
37年 1月1日	47 817	24 107	23 710	11 819	1 764
38年 1月1日	51 587	26 204	25 383	13 014	1 903
39年 1月1日	56 597	28 877	27 720	14 471	2 088
40年 1月1日	61 706	31 810	29 896	16 411	2 276
41年 1月1日	69 226	35 650	33 576	19 300	2 554

※ 人口密度は昭和63年までは27.11km²で算出。

※ 昭和42年からは、第12表「人口と世帯数」に掲載されている。

第19表 年齢（4区分）別人口 <昭和61年～令和7年>

(各年1月1日現在)

年	総人口		年少人口 0 ～ 14歳		生産年齢人口				老年人口		
					15 ～ 39歳		40 ～ 64歳		65 歳 ～		
昭和	61	154 447	(100.0)	32 753	(21.2)	64 911	(42.0)	46 714	(30.2)	10 069	(6.5)
	62	157 067	(100.0)	31 668	(20.2)	66 683	(42.5)	48 065	(30.6)	10 651	(6.8)
	63	158 392	(100.0)	30 233	(19.1)	66 990	(42.3)	49 967	(31.5)	11 202	(7.1)
	64	159 265	(100.0)	28 645	(18.0)	67 224	(42.2)	51 624	(32.4)	11 772	(7.4)
平成	2	161 320	(100.0)	27 437	(17.0)	68 052	(42.2)	53 349	(33.1)	12 482	(7.7)
	3	162 020	(100.0)	26 388	(16.3)	67 977	(42.0)	54 368	(33.6)	13 287	(8.2)
	4	162 965	(100.0)	25 415	(15.6)	68 167	(41.8)	55 312	(33.9)	14 071	(8.6)
	5	163 150	(100.0)	24 496	(15.0)	67 913	(41.6)	55 827	(34.2)	14 914	(9.1)
	6	162 966	(100.0)	23 551	(14.4)	67 446	(41.4)	56 164	(34.5)	15 805	(9.7)
	7	163 061	(100.0)	22 988	(14.1)	67 011	(41.1)	56 156	(34.4)	16 906	(10.4)
	8	162 720	(100.0)	22 346	(13.7)	66 406	(40.8)	56 029	(34.4)	17 939	(11.0)
	9	163 152	(100.0)	21 985	(13.5)	66 204	(40.6)	55 992	(34.3)	18 971	(11.6)
	10	162 713	(100.0)	21 532	(13.2)	65 569	(40.3)	55 482	(34.1)	20 130	(12.4)
	11	163 227	(100.0)	21 484	(13.2)	65 335	(40.0)	55 132	(33.8)	21 276	(13.0)
	12	163 518	(100.0)	21 298	(13.0)	64 989	(39.7)	54 853	(33.6)	22 378	(13.7)
	13	163 422	(100.0)	21 126	(12.9)	64 242	(39.3)	54 409	(33.3)	23 645	(14.5)
	14	164 414	(100.0)	21 164	(12.9)	63 787	(38.8)	54 386	(33.1)	25 077	(15.3)
	15	165 707	(100.0)	21 420	(12.9)	63 380	(38.2)	54 405	(32.8)	26 502	(16.0)
	16	168 150	(100.0)	21 919	(13.0)	63 571	(37.8)	54 974	(32.7)	27 686	(16.5)
	17	169 178	(100.0)	22 318	(13.2)	62 554	(37.0)	55 387	(32.7)	28 919	(17.1)
	18	170 516	(100.0)	22 485	(13.2)	61 862	(36.3)	55 710	(32.7)	30 459	(17.9)
	19	171 695	(100.0)	22 867	(13.3)	61 348	(35.7)	55 425	(32.2)	32 055	(18.7)
	20	172 657	(100.0)	23 111	(13.4)	59 976	(34.7)	55 984	(32.4)	33 586	(19.5)
	21	173 442	(100.0)	23 270	(13.4)	58 963	(34.0)	56 049	(32.3)	35 160	(20.3)
	22	174 169	(100.0)	23 289	(13.4)	57 768	(33.2)	56 692	(32.6)	36 420	(20.9)
	23	175 253	(100.0)	23 506	(13.4)	56 783	(32.4)	57 795	(33.0)	37 169	(21.2)
	24	175 904	(100.0)	23 432	(13.3)	55 517	(31.6)	58 911	(33.5)	38 044	(21.6)
	25	178 731	(100.0)	23 657	(13.2)	55 567	(31.1)	59 664	(33.4)	39 843	(22.3)
	26	179 571	(100.0)	23 749	(13.2)	54 557	(30.4)	60 021	(33.4)	41 244	(23.0)
	27	180 975	(100.0)	23 793	(13.2)	54 196	(30.0)	60 325	(33.3)	42 661	(23.6)
	28	182 765	(100.0)	23 985	(13.1)	54 056	(29.6)	60 941	(33.3)	43 783	(24.0)
	29	183 589	(100.0)	23 947	(13.0)	53 385	(29.1)	61 652	(33.6)	44 605	(24.3)
	30	184 667	(100.0)	23 754	(12.9)	53 216	(28.8)	62 382	(33.8)	45 315	(24.5)
	31	185 393	(100.0)	23 585	(12.7)	52 962	(28.6)	63 051	(34.0)	45 795	(24.7)
	令和	2	186 346	(100.0)	23 458	(12.6)	53 011	(28.4)	63 734	(34.2)	46 143
3		187 027	(100.0)	23 418	(12.5)	52 619	(28.1)	64 494	(34.5)	46 496	(24.9)
4		187 304	(100.0)	23 127	(12.3)	52 312	(27.9)	65 207	(34.8)	46 658	(24.9)
5		187 254	(100.0)	22 760	(12.1)	51 833	(27.7)	66 047	(35.3)	46 614	(24.9)
6		187 494	(100.0)	22 598	(12.1)	51 561	(27.5)	66 771	(35.6)	46 564	(24.8)
7		188 477	(100.0)	22 300	(11.8)	52 172	(27.7)	67 365	(35.7)	46 640	(24.7)

資料：市民部市民窓口課（住民基本台帳）

※（ ）内は構成比で単位は%

第20表 月別人口と世帯数 <令和4年～令和7年>

(各月1日現在)

年 月		住 民 基 本 台 帳								外国人 登 録 人 口
		人 口		男		女		世 帯 数		
		総 数	増加数	総 数	増加数	総 数	増加数	総 数	増加数	
4	1 月	187 304	△ 3	93 665	△ 4	93 639	1	91 736	△ 6	(3 235)
	2	187 171	△ 133	93 574	△ 91	93 597	△ 42	91 634	△ 102	(3 232)
	3	187 017	△ 154	93 495	△ 79	93 522	△ 75	91 578	△ 56	(3 227)
	4	187 060	43	93 532	37	93 528	6	91 915	337	(3 233)
	5	187 119	59	93 580	48	93 539	11	92 132	217	(3 312)
	6	187 163	44	93 609	29	93 554	15	92 269	137	(3 356)
	7	187 239	76	93 676	67	93 563	9	92 407	138	(3 400)
	8	187 322	83	93 668	△ 8	93 654	91	92 485	78	(3 429)
	9	187 315	△ 7	93 679	11	93 636	△ 18	92 521	36	(3 451)
	10	187 391	76	93 698	19	93 693	57	92 609	88	(3 466)
	11	187 357	△ 34	93 652	△ 46	93 705	12	92 633	24	(3 489)
	12	187 284	△ 73	93 633	△ 19	93 651	△ 54	92 632	△ 1	(3 505)
5	1 月	187 254	△ 30	93 632	△ 1	93 622	△ 29	92 594	△ 38	(3 510)
	2	187 189	△ 65	93 569	△ 63	93 620	△ 2	92 549	△ 45	(3 526)
	3	187 045	△ 144	93 496	△ 73	93 549	△ 71	92 474	△ 75	(3 517)
	4	187 180	135	93 564	68	93 616	67	92 822	348	(3 527)
	5	187 402	222	93 665	101	93 737	121	93 053	231	(3 579)
	6	187 494	92	93 722	57	93 772	35	93 113	60	(3 573)
	7	187 499	5	93 695	△ 27	93 804	32	93 140	27	(3 589)
	8	187 477	△ 22	93 696	1	93 781	△ 23	93 147	7	(3 623)
	9	187 453	△ 24	93 649	△ 47	93 804	23	93 138	△ 9	(3 605)
	10	187 501	48	93 669	20	93 832	28	93 219	81	(3 636)
	11	187 544	43	93 703	34	93 841	9	93 273	54	(3 746)
	12	187 486	△ 58	93 690	△ 13	93 796	△ 45	93 232	△ 41	(3 773)
6	1 月	187 494	8	93 731	41	93 763	△ 33	93 257	25	(3 779)
	2	187 412	△ 82	93 682	△ 49	93 730	△ 33	93 234	△ 23	(3 795)
	3	187 295	△ 117	93 604	△ 78	93 691	△ 39	93 177	△ 57	(3 771)
	4	187 617	322	93 758	154	93 859	168	93 602	425	(3 784)
	5	187 912	295	93 912	154	94 000	141	93 975	373	(3 893)
	6	187 978	66	93 960	48	94 018	18	94 060	85	(3 922)
	7	188 112	134	94 065	105	94 047	29	94 189	129	(3 972)
	8	188 249	137	94 138	73	94 111	64	94 293	104	(4 023)
	9	188 225	△ 24	94 116	△ 22	94 109	△ 2	94 342	49	(4 026)
	10	188 244	19	94 097	△ 19	94 147	38	94 402	60	(4 076)
	11	188 361	117	94 153	56	94 208	61	94 503	101	(4 156)
	12	188 374	13	94 137	△ 16	94 237	29	94 505	2	(4 160)
7	1 月	188 477	103	94 173	36	94 304	67	94 540	35	(4 175)
	2	188 385	△ 92	94 133	△ 40	94 252	△ 52	94 495	△ 45	(4 169)
	3	188 402	17	94 134	1	94 268	16	94 528	33	(4 178)
	4	188 785	383	94 328	194	94 457	189	95 005	477	(4 221)
	5	188 999	214	94 428	100	94 571	114	95 251	246	(4 295)
	6	189 002	3	94 452	24	94 550	△ 21	95 297	46	(4 305)

資料：市民部市民窓口課（住民基本台帳）

※（ ）は、外国人登録人口の再掲。

※（ ）は、外国人住民人口で人口の内数。

第21表 年齢（各歳）、町丁別人口 <令和7年>

(1月1日現在)

年齢・生年別		多摩平 合 計	多摩平 1 丁目	多摩平 2 丁目	多摩平 3 丁目	多摩平 4 丁目	多摩平 5 丁目	多摩平 6 丁目	多摩平 7 丁目	日野台 合 計	日野台 1 丁目
総 数		18 075	2 885	4 292	2 474	2 585	1 555	2 829	1 455	5 343	1 600
0歳 令和 6年		146	17	67	14	18	10	14	6	9	4
1 5		143	6	68	20	13	11	22	3	32	11
2 4		140	4	70	20	17	9	11	9	30	8
3 3		153	13	63	19	13	12	28	5	31	8
4 2		154	22	56	24	15	9	15	13	37	8
5 平成31年		166	19	62	19	17	12	32	5	22	5
6 30		173	15	63	17	20	18	32	8	34	9
7 29		179	25	55	22	20	16	31	10	31	9
8 28		203	30	55	35	30	15	26	12	48	10
9 27		190	14	66	15	26	18	39	12	35	8
10 26		187	29	61	17	20	14	30	16	47	13
11 25		206	31	47	20	36	18	44	10	46	18
12 24		185	17	51	22	28	18	33	16	48	18
13 23		170	18	42	18	27	15	34	16	57	12
14 22		183	35	32	26	27	18	25	20	47	14
15 21		153	22	26	19	18	13	36	19	56	18
16 20		136	22	29	17	18	15	27	8	56	10
17 19		145	28	18	13	27	19	23	17	53	11
18 18		136	19	20	28	11	15	32	11	51	6
19 17		113	24	15	18	10	13	20	13	50	9
20 16		138	34	12	23	15	16	25	13	71	16
21 15		156	34	19	36	14	15	24	14	39	6
22 14		162	38	11	36	10	16	30	21	64	22
23 13		171	32	21	37	11	16	32	22	65	23
24 12		163	38	15	31	6	18	29	26	55	18
25 11		206	37	19	48	19	16	35	32	63	24
26 10		199	38	22	37	13	18	41	30	51	24
27 9		186	32	35	32	9	17	37	24	59	21
28 8		192	46	36	30	4	14	31	31	45	19
29 7		190	31	52	28	19	11	29	20	40	19
30 6		207	36	54	31	16	24	30	16	50	23
31 5		183	30	59	30	16	13	20	15	42	18
32 4		214	27	73	24	21	13	43	13	49	18
33 3		228	27	80	28	19	22	40	12	61	29
34 2		242	29	79	26	30	28	29	21	64	19
35 昭和64年		207	33	75	31	17	9	32	10	47	15
36 63		216	23	75	35	35	17	26	5	49	17
37 62		213	26	79	30	17	20	28	13	46	19
38 61		222	29	70	31	32	20	22	18	63	22
39 60		264	44	78	38	26	20	44	14	56	21
40 59		273	25	85	36	35	22	39	31	67	21
41 58		277	27	109	27	40	23	29	22	77	16
42 57		276	42	65	45	31	16	47	30	75	19
43 56		274	45	81	34	31	22	45	16	72	26
44 55		303	45	92	39	39	24	40	24	74	21
45 54		254	31	76	33	40	21	38	15	86	34
46 53		265	32	84	30	36	27	33	23	72	24
47 52		282	47	71	31	41	19	53	20	69	21
48 51		259	34	73	23	38	26	45	20	77	23
49 50		260	44	61	29	42	25	38	21	80	16

資料：市民部市民窓口課（住民基本台帳）

第21表 年齢（各歳）、町丁別人口 <令和7年>（続き）

（1月1日現在）

年齢・生年別		多摩平	多摩平	多摩平	多摩平	多摩平	多摩平	多摩平	多摩平	日野台	日野台
		合 計	1 丁目	2 丁目	3 丁目	4 丁目	5 丁目	6 丁目	7 丁目	合 計	1 丁目
50歳	昭和49年	273	41	74	30	38	24	51	15	89	24
51	48	269	46	52	24	53	31	43	20	90	22
52	47	261	55	48	29	47	26	36	20	96	29
53	46	285	54	58	47	43	19	44	20	113	43
54	45	266	50	37	39	41	27	41	31	87	23
55	44	262	57	37	34	39	21	49	25	76	22
56	43	228	56	26	38	33	18	38	19	94	33
57	42	285	68	44	41	53	24	32	23	83	26
58	41	216	47	34	32	31	30	22	20	55	10
59	40	275	64	48	35	35	25	49	19	92	28
60	39	239	54	49	41	27	21	29	18	76	24
61	38	212	55	32	37	25	15	33	15	56	19
62	37	218	47	40	31	31	21	36	12	42	10
63	36	211	44	49	26	28	16	36	12	48	15
64	35	184	37	30	23	27	16	36	15	56	18
65	34	201	47	42	22	25	9	40	16	50	16
66	33	147	23	27	18	27	14	25	13	41	14
67	32	168	28	31	19	24	10	34	22	56	21
68	31	154	18	22	20	29	19	34	12	49	18
69	30	187	35	33	26	28	12	38	15	51	10
70	29	168	28	32	16	34	14	30	14	62	22
71	28	195	28	45	23	27	22	28	22	54	15
72	27	191	26	36	20	38	20	30	21	64	19
73	26	171	31	39	21	25	14	18	23	73	26
74	25	195	28	39	30	41	15	25	17	72	23
75	24	243	46	48	34	53	10	32	20	101	32
76	23	226	27	63	28	42	18	35	13	81	27
77	22	203	39	48	29	31	17	27	12	84	21
78	21	146	15	36	15	34	8	26	12	60	17
79	20	122	18	32	16	19	9	14	14	56	10
80	19	147	20	35	11	35	13	21	12	64	13
81	18	159	20	42	26	34	10	20	7	75	22
82	17	159	22	35	23	37	14	15	13	75	14
83	16	165	24	28	21	39	14	24	15	64	16
84	15	128	22	27	17	24	15	15	8	60	16
85	14	110	12	26	14	28	9	18	3	33	7
86	13	106	18	22	18	18	10	14	6	35	12
87	12	109	14	14	20	33	11	12	5	31	4
88	11	114	15	19	20	34	10	12	4	29	9
89	10	109	10	17	14	34	10	13	11	28	7
90	9	84	12	18	8	21	8	12	5	22	6
91	8	79	6	16	14	22	7	12	2	20	3
92	7	61	10	10	8	20	7	5	1	15	4
93	6	55	5	4	10	18	4	8	6	10	1
94	5	43	8	7	8	5	4	8	3	9	3
95	4	21	1	4	8	3	2	3	－	7	3
96	3	22	3	4	4	7	3	1	－	2	－
97	2	25	3	2	6	6	－	6	2	4	－
98	昭和元年	14	－	－	4	2	2	6	－	－	－
99	大正14年	8	1	3	－	－	－	4	－	3	－
100	13	6	－	1	3	－	1	－	1	1	－
101以上	12以前	7	1	－	1	4	－	1	－	1	－

資料：市民部市民窓口課（住民基本台帳）

第21表 年齢（各歳）、町丁別人口 <令和7年>（続き）

（1月1日現在）

年齢・生年別	日野台 2丁目	日野台 3丁目	日野台 4丁目	日野台 5丁目	さくら 町	富士町	栄 町 合 計	栄 町 1丁目	栄 町 2丁目	栄 町 3丁目
総 数	1 862	114	892	875	－	1 761	5 173	1 408	1 447	1 034
0歳 令和 6年	3	－	－	2	－	5	32	3	7	5
1 5	14	－	3	4	－	4	34	10	5	8
2 4	12	－	5	5	－	7	41	6	12	4
3 3	13	－	6	4	－	3	36	5	9	5
4 2	18	－	5	6	－	5	31	10	4	6
5 平成31年	9	－	1	7	－	10	40	13	9	4
6 30	15	－	4	6	－	9	27	11	4	6
7 29	10	－	4	8	－	11	46	12	14	13
8 28	19	－	10	9	－	5	28	6	6	7
9 27	15	－	6	6	－	16	30	9	7	9
10 26	19	－	5	10	－	10	51	6	13	19
11 25	10	－	7	11	－	20	43	10	10	20
12 24	13	－	7	10	－	24	38	9	10	7
13 23	26	－	9	10	－	26	42	6	8	18
14 22	16	－	7	10	－	25	36	10	9	8
15 21	21	4	8	5	－	34	50	13	12	14
16 20	21	7	8	10	－	42	33	7	13	6
17 19	15	11	7	9	－	42	56	13	14	18
18 18	21	8	11	5	－	51	50	11	18	12
19 17	19	9	5	8	－	35	48	11	16	12
20 16	19	19	11	6	－	39	47	14	12	11
21 15	13	10	6	4	－	42	54	13	15	13
22 14	21	2	10	9	－	33	60	21	14	11
23 13	18	9	4	11	－	21	64	27	20	7
24 12	16	16	2	3	－	23	60	12	22	8
25 11	17	8	3	11	－	13	67	22	23	12
26 10	17	－	3	7	－	14	71	22	25	6
27 9	27	－	5	6	－	7	64	19	19	8
28 8	15	－	4	7	－	8	68	24	16	10
29 7	12	－	4	5	－	7	63	24	23	1
30 6	20	－	4	3	－	11	63	23	15	5
31 5	15	－	5	4	－	4	55	16	13	9
32 4	16	1	5	9	－	3	65	22	20	9
33 3	20	1	4	7	－	5	65	14	19	8
34 2	30	－	5	10	－	10	55	23	8	4
35 昭和64年	22	－	4	6	－	3	58	19	12	9
36 63	17	－	4	11	－	11	59	15	15	9
37 62	13	－	7	7	－	10	80	21	22	10
38 61	21	－	10	10	－	10	57	12	15	12
39 60	15	－	10	10	－	6	64	24	16	14
40 59	31	－	6	9	－	7	57	23	12	8
41 58	38	－	7	16	－	11	72	25	16	17
42 57	29	－	16	11	－	12	71	18	21	14
43 56	24	－	10	12	－	12	59	18	16	12
44 55	24	－	16	13	－	20	59	15	13	21
45 54	30	－	4	18	－	30	69	17	14	13
46 53	21	1	12	14	－	24	60	16	19	15
47 52	22	－	15	11	－	56	76	22	20	18
48 51	23	－	11	20	－	42	90	24	26	19
49 50	28	－	19	17	－	61	86	28	19	20

資料：市民部市民窓口課（住民基本台帳）

第21表 年齢（各歳）、町丁別人口 <令和7年>（続き）

（1月1日現在）

年齢・生年別	日野台 2丁目	日野台 3丁目	日野台 4丁目	日野台 5丁目	さくら 町	富士町	栄町 合 計	栄町 1丁目	栄町 2丁目	栄町 3丁目
50歳 昭和49年	32	1	16	16	－	66	76	20	20	19
51 48	41	－	15	12	－	68	83	27	14	19
52 47	35	1	9	22	－	57	105	27	37	22
53 46	31	－	28	11	－	50	92	18	29	24
54 45	30	－	16	18	－	51	99	33	23	20
55 44	23	－	8	23	－	47	85	31	28	15
56 43	26	4	18	13	－	53	98	22	31	22
57 42	26	1	13	17	－	37	84	30	22	13
58 41	25	－	14	6	－	24	64	23	20	9
59 40	28	－	18	18	－	36	74	25	20	14
60 39	24	－	8	20	－	32	64	24	14	7
61 38	22	－	7	8	－	32	55	20	13	14
62 37	18	－	3	11	－	26	65	18	23	13
63 36	14	－	5	14	－	21	59	19	18	3
64 35	21	－	7	10	－	15	45	17	15	7
65 34	14	－	9	11	－	11	42	12	10	6
66 33	16	－	5	6	－	11	44	11	13	8
67 32	15	－	12	8	－	11	40	14	10	7
68 31	15	－	5	11	－	7	44	12	17	5
69 30	26	－	7	8	－	18	45	12	11	9
70 29	18	－	8	14	－	11	38	9	15	6
71 28	22	－	8	9	－	7	56	16	12	14
72 27	24	1	12	8	－	10	51	14	17	13
73 26	24	－	14	9	－	12	46	10	15	6
74 25	26	－	15	8	－	8	68	21	14	17
75 24	39	－	16	14	－	9	77	18	28	15
76 23	28	－	15	11	－	7	68	12	26	16
77 22	34	－	19	10	－	8	81	15	22	24
78 21	17	－	17	9	－	5	38	10	6	10
79 20	20	－	19	7	－	7	36	9	10	7
80 19	19	－	24	8	－	9	55	12	14	10
81 18	20	－	27	6	－	1	58	7	26	13
82 17	26	－	23	12	－	11	55	8	19	13
83 16	16	－	25	7	－	5	45	8	17	10
84 15	15	－	21	8	－	3	46	6	12	16
85 14	12	－	11	3	－	3	39	8	8	6
86 13	15	－	5	3	－	7	26	4	8	9
87 12	8	－	13	6	－	5	34	4	13	6
88 11	9	－	4	7	－	3	37	7	11	9
89 10	8	－	10	3	－	4	35	8	9	10
90 9	6	－	5	5	－	4	17	3	6	3
91 8	10	－	3	4	－	2	25	3	9	7
92 7	4	－	4	3	－	3	9	1	6	－
93 6	5	－	2	2	－	－	10	3	2	1
94 5	6	－	－	－	－	－	11	1	4	2
95 4	－	－	2	2	－	1	8	1	6	－
96 3	－	－	2	－	－	3	3	－	3	－
97 2	3	－	1	－	－	－	4	－	1	1
98 昭和元年	－	－	－	－	－	1	1	1	－	－
99 大正14年	2	－	－	1	－	－	－	－	－	－
100 13	－	－	－	1	－	－	－	－	－	－
101以上 12以前	1	－	－	－	－	－	3	－	－	－

資料：市民部市民窓口課（住民基本台帳）

第21表 年齢（各歳）、町丁別人口 <令和7年>（続き）

（1月1日現在）

年齢・生年別	栄 町	栄 町	新 町	新 町	新 町	新 町	新 町	新 町	平 山	平 山
	4丁目	5丁目	合 計	1丁目	2丁目	3丁目	4丁目	5丁目	合 計	1丁目
総 数	863	421	6 559	2 302	633	1 599	1 203	822	8 601	542
0歳 令和 6年	15	2	65	26	3	13	16	7	34	3
1 5	9	2	64	13	3	16	22	10	44	4
2 4	18	1	77	19	6	10	27	15	42	4
3 3	13	4	49	15	3	12	12	7	60	5
4 2	9	2	60	11	3	12	19	15	55	2
5 平成31年	10	4	70	22	4	14	16	14	57	1
6 30	5	1	65	18	3	20	12	12	51	2
7 29	2	5	72	23	8	6	19	16	49	2
8 28	7	2	66	21	4	18	15	8	81	2
9 27	4	1	64	11	3	13	25	12	67	4
10 26	10	3	55	7	2	18	19	9	61	3
11 25	3	－	61	12	2	9	23	15	77	5
12 24	9	3	62	16	5	11	20	10	58	4
13 23	9	1	67	18	3	14	16	16	65	6
14 22	6	3	56	12	5	6	19	14	61	4
15 21	6	5	64	19	2	11	20	12	68	6
16 20	3	4	65	18	7	9	22	9	64	7
17 19	7	4	68	23	1	16	16	12	68	7
18 18	3	6	70	23	7	4	24	12	77	4
19 17	7	2	61	21	4	16	16	4	87	5
20 16	4	6	71	23	4	14	18	12	83	6
21 15	8	5	79	21	5	24	17	12	103	8
22 14	9	5	73	18	7	16	17	15	78	6
23 13	6	4	71	31	6	15	11	8	89	5
24 12	11	7	77	35	8	15	8	11	69	2
25 11	5	5	77	26	11	17	11	12	78	5
26 10	10	8	86	36	11	20	11	8	92	3
27 9	9	9	79	32	14	19	11	3	75	1
28 8	12	6	83	32	7	26	12	6	85	2
29 7	13	2	88	33	8	21	20	6	71	1
30 6	12	8	90	35	11	21	17	6	85	3
31 5	13	4	70	20	7	23	10	10	85	1
32 4	12	2	76	30	6	19	14	7	81	4
33 3	17	7	94	28	10	22	26	8	94	4
34 2	12	8	82	33	7	15	17	10	104	6
35 昭和64年	13	5	86	31	6	17	21	11	108	4
36 63	16	4	99	30	4	19	24	22	101	9
37 62	20	7	102	32	11	22	23	14	80	5
38 61	15	3	94	31	8	27	19	9	90	4
39 60	7	3	105	34	13	26	12	20	114	7
40 59	11	3	95	29	4	26	26	10	84	3
41 58	11	3	90	41	9	16	15	9	90	1
42 57	12	6	76	28	3	13	16	16	97	5
43 56	11	2	94	37	6	19	24	8	87	4
44 55	7	3	87	31	12	17	18	9	99	2
45 54	20	5	90	29	7	21	22	11	99	6
46 53	7	3	107	45	7	23	24	8	108	3
47 52	9	7	95	26	7	22	26	14	105	9
48 51	9	12	98	37	4	24	18	15	112	3
49 50	12	7	100	38	10	23	16	13	156	9

資料：市民部市民窓口課（住民基本台帳）

第21表 年齢（各歳）、町丁別人口 <令和7年>（続き）

人 口 52

（1月1日現在）

年齢・生年別										
	栄 町 4丁目	栄 町 5丁目	新 町 合 計	新 町 1丁目	新 町 2丁目	新 町 3丁目	新 町 4丁目	新 町 5丁目	平 山 合 計	平 山 1丁目
50歳 昭和49年	9	8	112	40	6	25	25	16	127	8
51 48	13	10	122	34	13	38	20	17	139	11
52 47	12	7	115	42	4	28	19	22	152	8
53 46	13	8	112	47	12	19	19	15	159	19
54 45	13	10	119	32	11	29	27	20	131	7
55 44	8	3	119	32	12	26	21	28	130	12
56 43	18	5	117	33	16	32	18	18	120	9
57 42	12	7	100	32	11	22	20	15	126	10
58 41	7	5	73	28	7	21	10	7	95	10
59 40	8	7	67	24	8	19	5	11	111	1
60 39	8	11	81	26	14	20	11	10	105	7
61 38	4	4	64	18	11	19	3	13	114	11
62 37	8	3	75	37	4	21	8	5	93	6
63 36	13	6	51	15	7	17	5	7	101	3
64 35	4	2	51	22	6	13	5	5	75	5
65 34	7	7	51	23	4	16	4	4	91	6
66 33	8	4	39	17	4	13	3	2	86	9
67 32	5	4	42	19	8	12	2	1	80	8
68 31	5	5	51	19	10	13	5	4	96	7
69 30	9	4	32	14	4	7	2	5	92	－
70 29	6	2	53	25	7	19	1	1	93	10
71 28	9	5	48	20	10	10	4	4	92	5
72 27	6	1	72	34	8	18	7	5	114	10
73 26	12	3	63	28	8	20	5	2	92	6
74 25	12	4	59	22	5	25	5	2	113	9
75 24	9	7	61	19	9	16	12	5	133	12
76 23	9	5	73	34	11	24	3	1	152	12
77 22	14	6	82	37	15	23	5	2	137	12
78 21	9	3	34	15	2	15	2	－	111	5
79 20	8	2	46	18	5	19	3	1	102	4
80 19	13	6	58	28	6	18	3	3	129	9
81 18	11	1	54	25	8	16	4	1	129	9
82 17	11	4	43	14	8	14	3	4	147	5
83 16	6	4	49	24	8	11	1	5	132	7
84 15	7	5	47	28	3	13	2	1	121	11
85 14	13	4	31	17	2	9	1	2	91	7
86 13	2	3	30	10	10	9	1	－	78	5
87 12	6	5	29	10	5	11	2	1	75	7
88 11	7	3	32	12	3	15	1	1	65	4
89 10	6	2	25	10	4	9	1	1	49	3
90 9	3	2	20	9	4	6	－	1	45	5
91 8	4	2	14	5	2	4	2	1	39	5
92 7	1	1	17	8	3	6	－	－	39	4
93 6	2	2	8	3	1	4	－	－	20	2
94 5	2	2	4	1	3	－	－	－	16	2
95 4	1	－	6	5	－	1	－	－	11	1
96 3	－	－	3	2	－	－	－	1	5	－
97 2	1	1	6	4	－	2	－	－	8	1
98 昭和元年	－	－	2	1	－	1	－	－	4	－
99 大正14年	－	－	2	－	－	1	1	－	2	1
100 13	－	－	－	－	－	－	－	－	3	－
101以上 12以前	1	2	－	－	－	－	－	－	3	1

資料：市民部市民窓口課（住民基本台帳）

第21表 年齢（各歳）、町丁別人口 <令和7年>（続き）

年齢・生年別		平 山	平 山	平 山	平 山	平 山	東平山	東平山	東平山	(1月1日現在) 東平山	西平山
総 数		1,201	1,358	2,418	1,526	1,681	4,407	1,149	1,256	1,349	6,362
0歳 令和 6年		5	3	11	7	5	27	7	7	13	49
1 5		3	3	15	10	9	37	8	12	17	68
2 4		2	11	9	6	10	33	3	18	12	51
3 3		7	11	10	11	16	39	6	15	18	68
4 2		4	9	22	3	15	38	6	19	13	68
5 平成31年		5	14	14	9	14	49	11	21	17	53
6 30		6	14	15	8	6	60	9	26	25	68
7 29		3	12	15	10	7	45	6	21	18	64
8 28		18	15	19	13	14	34	4	8	22	70
9 27		5	19	13	13	13	52	5	23	24	80
10 26		7	7	23	10	11	49	9	16	24	72
11 25		9	18	19	10	16	43	4	18	21	76
12 24		8	13	14	5	14	57	10	16	31	67
13 23		9	10	21	6	13	45	8	14	23	61
14 22		7	10	21	11	8	46	8	5	33	73
15 21		12	10	20	9	11	55	10	17	28	74
16 20		8	10	21	7	11	45	5	12	28	59
17 19		15	11	14	13	8	41	14	13	14	67
18 18		8	10	27	13	15	19	4	10	5	59
19 17		5	10	37	15	15	30	4	13	13	64
20 16		8	20	21	14	14	37	7	15	15	53
21 15		10	14	33	18	20	21	5	9	7	63
22 14		6	17	19	11	19	32	11	12	9	75
23 13		7	17	23	19	18	37	11	20	6	72
24 12		5	7	22	18	15	24	7	8	9	67
25 11		4	17	20	21	11	40	14	16	10	74
26 10		4	13	25	27	20	39	10	19	10	75
27 9		4	13	18	21	18	45	3	21	21	65
28 8		5	12	17	20	29	53	13	25	15	74
29 7		4	8	19	15	24	49	6	26	17	69
30 6		10	16	21	24	11	37	7	17	13	69
31 5		3	5	28	30	18	42	3	19	20	80
32 4		6	11	18	19	23	45	11	16	18	79
33 3		5	14	35	20	16	44	9	14	21	79
34 2		9	13	20	29	27	47	9	18	20	70
35 昭和64年		8	20	34	22	20	55	11	25	19	69
36 63		10	16	32	12	22	56	13	30	13	80
37 62		2	16	26	14	17	54	4	38	12	72
38 61		7	19	18	13	29	55	17	19	19	98
39 60		10	15	29	22	31	52	10	19	23	97
40 59		7	19	27	13	15	56	19	16	21	100
41 58		8	11	26	17	27	61	13	28	20	104
42 57		17	16	18	17	24	58	14	16	28	100
43 56		10	18	19	17	19	62	19	14	29	94
44 55		12	16	39	12	18	74	17	21	36	89
45 54		12	14	29	16	22	71	27	22	22	87
46 53		15	16	37	14	23	66	16	19	31	97
47 52		12	18	26	18	22	73	27	21	25	95
48 51		18	20	34	20	17	98	28	32	38	105
49 50		17	24	45	26	35	68	19	25	24	121

資料：市民部市民窓口課（住民基本台帳）

第21表 年齢（各歳）、町丁別人口 <令和7年>（続き）

（1月1日現在）

年齢・生年別	平 山	平 山	平 山	平 山	平 山	東平山	東平山	東平山	東平山	西平山
	2丁目	3丁目	4丁目	5丁目	6丁目	合 計	1丁目	2丁目	3丁目	合 計
50歳 昭和49年	15	28	39	14	23	68	22	30	16	123
51 48	19	21	40	20	28	83	30	22	31	112
52 47	19	29	31	27	38	66	31	17	18	105
53 46	25	27	28	23	37	64	21	21	22	86
54 45	13	26	39	18	28	61	29	14	18	105
55 44	16	25	29	19	29	79	33	31	15	111
56 43	13	24	28	22	24	58	24	24	10	111
57 42	15	23	25	23	30	64	27	29	8	93
58 41	3	20	25	15	22	39	17	13	9	74
59 40	13	19	25	23	30	39	20	13	6	85
60 39	15	22	26	15	20	43	19	17	7	96
61 38	13	18	30	11	31	51	28	13	10	61
62 37	12	17	19	15	24	37	17	15	5	65
63 36	10	26	21	11	30	42	22	10	10	74
64 35	7	20	11	13	19	40	19	18	3	75
65 34	15	15	18	12	25	38	18	16	4	64
66 33	15	14	17	9	22	36	17	7	12	50
67 32	19	12	14	9	18	23	15	6	2	55
68 31	9	16	29	14	21	42	21	10	11	57
69 30	15	18	23	10	26	28	15	9	4	60
70 29	14	14	23	12	20	45	21	16	8	59
71 28	7	20	27	10	23	30	16	11	3	68
72 27	8	27	35	11	23	42	22	16	4	50
73 26	23	17	21	7	18	39	24	10	5	70
74 25	24	25	28	9	18	43	26	13	4	82
75 24	20	25	42	9	25	59	27	19	13	89
76 23	29	27	38	20	26	66	33	23	10	78
77 22	22	26	31	15	31	62	35	14	13	65
78 21	23	23	29	11	20	40	21	16	3	56
79 20	28	17	25	11	17	38	21	11	6	56
80 19	35	20	33	11	21	46	26	9	11	73
81 18	38	26	26	5	25	56	27	17	12	62
82 17	48	37	25	5	27	45	27	14	4	75
83 16	26	34	28	14	23	66	33	24	9	75
84 15	32	31	26	6	15	59	36	18	5	71
85 14	22	16	16	6	24	50	26	15	9	49
86 13	23	18	15	6	11	33	19	7	7	59
87 12	17	20	11	6	14	34	22	7	5	54
88 11	18	13	9	5	16	24	12	9	3	53
89 10	11	16	7	3	9	38	15	15	8	47
90 9	7	14	10	5	4	19	8	11	－	29
91 8	16	4	3	1	10	20	6	8	6	25
92 7	10	8	7	3	7	12	5	5	2	13
93 6	4	3	5	2	4	17	6	6	5	17
94 5	5	5	3	1	－	10	4	6	－	11
95 4	3	3	2	－	2	3	2	－	1	9
96 3	1	1	1	－	2	8	3	4	1	8
97 2	3	－	2	－	2	2	－	2	－	6
98 昭和元年	1	1	1	1	－	1	1	－	－	3
99 大正14年	－	1	－	－	－	1	－	1	－	2
100 13	－	2	1	－	－	2	1	1	－	－
101以上 12以前	1	－	1	－	－	1	－	－	1	3

資料：市民部市民窓口課（住民基本台帳）

第21表 年齢（各歳）、町丁別人口 <令和7年>（続き）

（1月1日現在）

年齢・生年別		西平山 1丁目	西平山 2丁目	西平山 3丁目	西平山 4丁目	西平山 5丁目	大 字 豊 田	豊 田 合 計	豊 田 1丁目	豊 田 2丁目	豊 田 3丁目
総 数		1 564	858	769	403	3 268	117	7 775	817	1 978	3 084
0歳	令和 6年	18	6	5	3	17	－	70	6	19	28
1	5	28	10	9	2	19	1	75	11	20	20
2	4	19	7	6	－	19	－	64	3	15	29
3	3	26	8	5	1	28	1	73	11	21	24
4	2	26	7	7	1	27	1	57	6	19	22
5	平成31年	14	5	5	4	25	－	73	8	19	28
6	30	27	8	5	1	27	－	68	9	17	34
7	29	19	9	3	3	30	－	72	8	19	29
8	28	11	7	6	－	46	－	69	7	24	26
9	27	21	10	7	4	38	－	55	1	13	28
10	26	21	11	8	3	29	2	62	4	23	28
11	25	20	7	6	4	39	1	51	8	22	14
12	24	12	9	5	3	38	1	59	7	7	29
13	23	13	7	6	2	33	1	75	7	26	34
14	22	20	10	5	3	35	5	59	11	16	26
15	21	13	6	6	7	42	1	62	6	19	24
16	20	11	11	7	3	27	3	47	3	15	19
17	19	13	6	3	5	40	－	50	7	14	20
18	18	14	5	6	5	29	2	53	7	18	23
19	17	13	10	6	6	29	1	53	7	18	18
20	16	11	7	5	3	27	4	59	15	15	21
21	15	17	7	4	2	33	1	58	12	13	19
22	14	15	3	8	4	45	－	85	10	24	37
23	13	19	12	8	4	29	2	99	17	14	50
24	12	13	8	10	3	33	－	88	3	25	41
25	11	14	7	12	5	36	－	105	14	27	42
26	10	14	5	17	5	34	1	117	8	32	47
27	9	18	4	15	1	27	2	123	8	30	50
28	8	21	9	15	1	28	1	141	7	29	60
29	7	19	10	11	3	26	－	137	8	22	63
30	6	25	4	11	1	28	1	173	15	37	70
31	5	12	5	8	5	50	4	132	11	30	49
32	4	26	12	7	3	31	2	136	16	32	45
33	3	27	7	8	4	33	1	115	14	22	48
34	2	24	8	8	4	26	－	102	7	23	41
35	昭和64年	23	6	12	2	26	－	117	11	27	56
36	63	20	10	11	4	35	2	127	12	28	56
37	62	19	6	5	3	39	2	120	10	25	52
38	61	25	11	20	6	36	－	121	10	27	57
39	60	23	9	14	6	45	－	115	10	32	46
40	59	26	7	11	4	52	－	108	11	25	50
41	58	28	9	13	3	51	1	124	16	33	51
42	57	25	14	10	3	48	－	137	13	29	65
43	56	24	12	9	6	43	1	107	4	32	50
44	55	17	9	17	3	43	－	122	11	24	63
45	54	20	7	10	6	44	－	107	14	25	48
46	53	26	8	11	6	46	4	114	11	25	47
47	52	21	14	8	5	47	3	119	4	29	60
48	51	18	16	14	9	48	3	107	2	26	53
49	50	17	20	10	6	68	3	124	13	29	59

資料：市民部市民窓口課（住民基本台帳）

第21表 年齢（各歳）、町丁別人口 <令和7年>（続き）

人 口 56

（1月1日現在）

年齢・生年別		西平山	西平山	西平山	西平山	西平山	大 字	豊 田	豊 田	豊 田	豊 田
		1丁目	2丁目	3丁目	4丁目	5丁目	豊 田	合 計	1丁目	2丁目	3丁目
50歳	昭和49年	31	16	12	3	61	2	113	5	37	46
51	48	18	19	7	11	57	8	134	8	36	60
52	47	21	11	9	8	56	－	154	21	42	65
53	46	19	8	10	5	44	5	130	12	42	48
54	45	14	23	10	5	53	3	114	17	34	41
55	44	19	19	22	9	42	1	119	8	32	51
56	43	30	14	5	11	51	4	101	14	33	36
57	42	21	6	11	6	49	2	114	22	24	43
58	41	14	15	6	8	31	2	81	11	27	25
59	40	16	5	12	8	44	1	112	15	40	32
60	39	25	7	5	8	51	1	82	9	25	27
61	38	12	8	3	4	34	1	68	7	17	27
62	37	13	7	11	1	33	－	69	8	23	23
63	36	11	12	6	8	37	2	63	5	16	23
64	35	14	8	4	4	45	1	63	8	19	14
65	34	12	6	7	4	35	1	73	7	25	20
66	33	11	5	5	4	25	－	52	7	15	15
67	32	11	8	3	－	33	1	59	6	13	24
68	31	13	3	4	4	33	2	49	4	9	18
69	30	8	4	4	5	39	1	62	11	19	16
70	29	9	6	11	9	24	－	64	11	14	15
71	28	13	5	9	7	34	－	57	4	11	20
72	27	8	4	8	2	28	－	69	2	15	25
73	26	18	4	12	2	34	－	59	7	12	20
74	25	16	11	15	5	35	－	84	10	27	23
75	24	20	10	18	8	33	1	75	6	22	22
76	23	13	14	10	10	31	1	76	10	15	26
77	22	5	6	10	5	39	2	85	8	17	34
78	21	17	6	5	7	21	1	57	6	16	19
79	20	10	10	8	3	25	－	40	7	5	14
80	19	10	11	12	4	36	3	51	1	17	15
81	18	14	11	7	2	28	－	63	6	19	23
82	17	20	16	6	5	28	1	65	7	18	23
83	16	11	21	10	11	22	1	49	6	10	18
84	15	12	17	6	4	32	6	60	7	16	19
85	14	6	9	6	6	22	2	46	3	13	18
86	13	17	8	6	2	26	1	41	7	12	13
87	12	7	9	6	3	29	－	30	9	3	8
88	11	7	12	2	4	28	－	34	6	6	13
89	10	6	8	3	3	27	1	30	7	5	11
90	9	4	8	1	2	14	1	22	6	3	4
91	8	6	7	－	2	10	－	24	5	5	7
92	7	3	1	2	－	7	－	23	1	4	11
93	6	5	5	1	－	6	－	18	4	2	5
94	5	3	1	1	－	6	－	13	3	2	4
95	4	1	3	－	1	4	－	11	2	1	5
96	3	2	2	－	－	4	－	11	3	1	5
97	2	－	3	－	－	3	－	10	2	1	6
98	昭和元年	1	－	－	－	2	－	2	1	－	1
99	大正14年	－	1	－	－	1	－	3	－	2	1
100	13	－	－	－	－	－	－	1	－	－	1
101以上	12以前	1	－	－	－	2	－	4	1	1	2

資料：市民部市民窓口課（住民基本台帳）

第21表 年齢（各歳）、町丁別人口 <令和7年>（続き）

（1月1日現在）

年齢・生年別	豊 田	東豊田	東豊田	東豊田	東豊田	東豊田	旭が丘	旭が丘	旭が丘	旭が丘
	4 丁目	合 計	1 丁目	2 丁目	3 丁目	4 丁目	合 計	1 丁目	2 丁目	3 丁目
総 数	1 896	7 321	1 934	1 050	2 353	1 984	12 017	3 331	2 876	1 305
0歳 令和 6年	17	56	13	8	20	15	63	15	15	17
1 5	24	55	20	7	16	12	70	20	16	12
2 4	17	57	12	8	17	20	82	31	12	17
3 3	17	53	14	12	12	15	64	19	18	6
4 2	10	69	20	9	22	18	87	28	17	6
5 平成31年	18	64	11	14	21	18	80	20	21	8
6 30	8	91	26	12	31	22	77	25	20	2
7 29	16	66	11	12	28	15	85	32	19	4
8 28	12	91	11	21	27	32	114	39	32	4
9 27	13	67	20	7	20	20	112	41	26	3
10 26	7	72	23	9	22	18	104	29	32	4
11 25	7	66	12	10	23	21	96	37	21	5
12 24	16	55	14	9	18	14	100	32	34	4
13 23	8	71	15	11	15	30	101	20	28	13
14 22	6	71	16	13	23	19	107	26	24	9
15 21	13	82	24	15	21	22	84	24	22	8
16 20	10	71	18	15	20	18	122	36	22	16
17 19	9	68	24	9	18	17	94	23	28	12
18 18	5	80	31	11	16	22	110	28	30	9
19 17	10	73	27	15	18	13	96	24	20	11
20 16	8	54	19	7	14	14	120	26	37	6
21 15	14	57	19	8	9	21	152	39	41	9
22 14	14	79	29	9	19	22	119	43	36	9
23 13	18	63	20	15	15	13	125	46	35	8
24 12	19	85	18	23	24	20	132	35	39	7
25 11	22	80	24	12	18	26	111	35	34	6
26 10	30	90	17	18	22	33	115	35	43	9
27 9	35	98	27	18	28	25	105	30	21	12
28 8	45	95	17	26	27	25	121	31	33	17
29 7	44	79	21	12	18	28	117	30	39	17
30 6	51	87	23	16	21	27	119	32	36	25
31 5	42	85	34	12	20	19	136	36	31	27
32 4	43	93	22	13	25	33	140	30	38	27
33 3	31	79	23	13	21	22	140	30	43	20
34 2	31	110	35	8	30	37	110	30	32	16
35 昭和64年	23	89	27	11	24	27	125	37	35	13
36 63	31	92	21	14	30	27	162	57	36	23
37 62	33	112	26	23	39	24	155	45	33	16
38 61	27	94	30	16	27	21	120	37	28	13
39 60	27	107	29	12	39	27	143	42	36	17
40 59	22	98	24	13	32	29	158	53	39	10
41 58	24	110	27	17	31	35	145	47	26	17
42 57	30	104	23	15	35	31	143	47	32	12
43 56	21	113	28	15	34	36	151	42	44	16
44 55	24	86	16	19	30	21	187	40	42	19
45 54	20	120	33	20	31	36	177	50	40	18
46 53	31	98	20	22	34	22	181	53	46	16
47 52	26	118	26	8	48	36	177	57	32	28
48 51	26	133	33	18	53	29	171	50	43	15
49 50	23	126	33	19	36	38	183	51	40	18

資料：市民部市民窓口課（住民基本台帳）

第21表 年齢（各歳）、町丁別人口 <令和7年>（続き）

人 口 58

（1月1日現在）

年齢・生年別		豊 田 4 丁 目	東豊田 合 計	東豊田 1 丁 目	東豊田 2 丁 目	東豊田 3 丁 目	東豊田 4 丁 目	旭が丘 合 計	旭が丘 1 丁 目	旭が丘 2 丁 目	旭が丘 3 丁 目
51	48	30	147	45	13	53	36	214	66	57	19
52	47	26	126	32	14	37	43	201	46	44	19
53	46	28	146	43	22	42	39	217	61	49	21
54	45	22	122	31	17	39	35	215	65	49	23
55	44	28	102	30	13	19	40	205	65	55	22
56	43	18	106	30	15	30	31	191	54	49	16
57	42	25	103	32	14	26	31	242	98	40	20
58	41	18	84	27	6	24	27	170	42	41	15
59	40	25	100	21	16	33	30	209	51	55	22
60	39	21	66	17	8	23	18	207	65	46	14
61	38	17	80	26	11	22	21	185	53	34	18
62	37	15	73	18	5	33	17	154	43	30	16
63	36	19	63	16	12	25	10	177	54	37	19
64	35	22	60	17	3	23	17	163	32	29	18
65	34	21	50	11	2	19	18	148	45	28	19
66	33	15	63	13	6	32	12	135	43	24	12
67	32	16	62	13	7	27	15	126	24	28	13
68	31	18	67	13	6	33	15	138	30	23	17
69	30	16	66	14	4	27	21	136	29	27	18
70	29	24	62	12	4	32	14	139	40	23	20
71	28	22	60	13	4	31	12	148	37	26	14
72	27	27	84	20	8	36	20	137	33	33	17
73	26	20	63	14	11	25	13	142	45	25	17
74	25	24	76	14	15	30	17	139	30	29	24
75	24	25	99	19	10	45	25	165	34	42	18
76	23	25	93	20	10	43	20	146	33	31	18
77	22	26	98	34	12	27	25	167	35	41	21
78	21	16	67	17	6	32	12	84	23	21	11
79	20	14	33	6	4	13	10	82	20	20	13
80	19	18	58	26	6	19	7	95	26	19	10
81	18	15	70	13	14	26	17	94	14	24	15
82	17	17	56	15	7	26	8	103	18	31	14
83	16	15	60	19	8	21	12	91	21	20	17
84	15	18	44	14	7	14	9	78	11	23	12
85	14	12	44	9	5	18	12	63	19	15	10
86	13	9	43	17	6	13	7	63	15	22	4
87	12	10	44	17	2	14	11	76	17	20	13
88	11	9	19	7	1	7	4	68	17	19	7
89	10	7	30	9	2	12	7	46	12	16	3
90	9	9	17	6	1	5	5	42	12	7	9
91	8	7	15	7	3	4	1	31	7	8	5
92	7	7	18	6	3	5	4	22	5	4	4
93	6	7	9	2	2	4	1	21	5	7	2
94	5	4	8	1	－	5	2	13	1	3	2
95	4	3	14	5	－	3	6	13	5	3	－
96	3	2	8	2	－	4	2	8	2	1	－
97	2	1	3	－	－	2	1	8	1	3	2
98	昭和元年	－	2	1	－	－	1	5	2	－	－
99	大正14年	－	1	－	－	1	－	－	－	－	－
100	13	－	1	－	－	－	1	2	1	1	－
101以上	12以前	－	3	2	－	1	－	2	－	2	－

資料：市民部市民窓口課（住民基本台帳）

第21表 年齢（各歳）、町丁別人口 <令和7年>（続き）

（1月1日現在）

年齢・生年別		旭が丘 4丁目	旭が丘 5丁目	旭が丘 6丁目	南 平 合 計	南 平 1丁目	南 平 2丁目	南 平 3丁目	南 平 4丁目	南 平 5丁目	南 平 6丁目
総 数		1 735	1 626	1 144	16 135	2 375	2 884	1 202	1 624	2 747	1 667
0歳 令和 6年		10	4	2	67	9	8	3	6	10	10
1 5		12	8	2	117	16	17	6	12	23	14
2 4		11	7	4	69	7	12	6	6	6	15
3 3		11	7	3	92	15	11	3	7	14	14
4 2		16	16	4	124	18	19	6	5	18	24
5 平成31年		12	15	4	131	25	16	8	18	15	25
6 30		9	16	5	125	17	13	7	10	27	23
7 29		13	13	4	145	27	13	6	12	26	30
8 28		12	22	5	130	19	25	10	15	20	14
9 27		17	19	6	141	21	14	12	8	29	20
10 26		13	23	3	132	22	21	9	12	28	11
11 25		15	12	6	128	23	19	6	11	21	22
12 24		14	11	5	145	18	30	16	17	25	11
13 23		19	13	8	115	11	22	7	8	21	24
14 22		17	24	7	112	17	19	7	14	17	13
15 21		15	8	7	125	22	27	15	14	14	12
16 20		20	15	13	125	19	21	11	14	20	15
17 19		15	8	8	136	19	25	11	8	14	16
18 18		24	10	9	131	13	22	12	17	22	11
19 17		17	17	7	148	25	22	12	19	19	18
20 16		23	15	13	198	33	28	15	26	23	20
21 15		27	25	11	188	26	18	15	31	28	11
22 14		7	12	12	212	27	16	20	24	44	25
23 13		12	10	14	162	23	19	23	21	25	15
24 12		21	11	19	187	17	18	20	26	40	21
25 11		9	9	18	174	29	20	20	24	28	20
26 10		10	12	6	165	20	23	15	26	31	16
27 9		14	12	16	181	27	29	19	21	25	21
28 8		14	15	11	145	20	20	10	19	22	17
29 7		8	10	13	157	16	22	13	17	29	16
30 6		11	3	12	148	14	18	18	19	27	19
31 5		14	20	8	162	23	22	11	13	30	14
32 4		17	21	7	156	23	17	7	12	27	19
33 3		22	16	9	178	21	24	15	21	25	25
34 2		16	13	3	178	22	22	20	17	31	24
35 昭和64年		10	16	14	163	23	17	24	19	27	16
36 63		21	15	10	162	29	22	11	12	34	17
37 62		20	29	12	163	29	18	14	9	24	32
38 61		17	13	12	177	25	22	16	16	22	37
39 60		21	20	7	183	38	23	10	21	28	18
40 59		18	25	13	203	31	28	22	22	25	34
41 58		18	23	14	208	32	28	11	17	36	29
42 57		17	24	11	220	21	37	19	26	28	38
43 56		15	23	11	190	28	27	17	24	31	24
44 55		35	40	11	227	31	32	26	19	36	31
45 54		24	30	15	207	36	39	24	26	34	10
46 53		24	26	16	222	30	45	18	23	46	20
47 52		23	20	17	225	30	43	26	20	33	22
48 51		27	24	12	241	42	43	24	18	39	26
49 50		29	24	21	221	35	32	20	15	49	31

資料：市民部市民窓口課（住民基本台帳）

（1月1日現在）

年齢・生年別	旭が丘 4丁目	旭が丘 5丁目	旭が丘 6丁目	南 平 合 計	南 平 1丁目	南 平 2丁目	南 平 3丁目	南 平 4丁目	南 平 5丁目	南 平 6丁目
50歳 昭和49年	36	17	20	254	35	34	18	24	44	27
51 48	33	28	11	254	34	42	21	26	47	20
52 47	35	40	17	261	39	47	23	27	35	27
53 46	30	26	30	274	43	52	21	34	40	29
54 45	34	28	16	270	44	46	31	21	39	28
55 44	28	21	14	259	47	42	17	40	44	24
56 43	30	23	19	245	33	61	28	26	29	22
57 42	30	22	32	284	35	65	22	34	42	26
58 41	24	28	20	225	37	33	12	35	35	24
59 40	35	23	23	255	36	45	20	37	48	23
60 39	28	27	27	220	42	41	12	32	35	20
61 38	39	19	22	219	33	39	11	26	38	14
62 37	25	23	17	199	24	47	17	28	34	15
63 36	22	27	18	213	35	42	10	31	32	17
64 35	29	25	30	176	38	32	6	24	28	17
65 34	16	19	21	181	27	37	11	11	41	17
66 33	27	13	16	179	27	26	10	23	47	11
67 32	26	22	13	147	24	34	9	14	24	11
68 31	24	21	23	145	24	30	10	15	28	12
69 30	24	22	16	155	29	34	8	15	27	10
70 29	17	22	17	145	26	26	6	15	27	13
71 28	26	29	16	149	24	31	8	17	34	8
72 27	22	17	15	192	29	36	14	27	31	13
73 26	16	20	19	194	29	41	10	19	33	13
74 25	20	17	19	216	31	45	17	14	49	19
75 24	34	26	11	253	52	64	12	20	40	17
76 23	20	21	23	229	31	61	11	16	38	26
77 22	21	29	20	254	37	75	17	15	38	17
78 21	11	8	10	193	22	42	8	17	36	18
79 20	7	9	13	150	26	33	10	7	26	16
80 19	6	21	13	167	22	49	7	8	30	13
81 18	18	15	8	208	28	54	9	13	45	12
82 17	16	12	12	186	27	44	7	7	35	16
83 16	11	14	8	150	16	47	6	7	23	11
84 15	12	16	4	125	7	38	6	5	27	5
85 14	7	9	3	120	11	38	6	6	20	6
86 13	9	6	7	111	11	28	8	6	21	8
87 12	9	7	10	113	11	28	3	7	27	9
88 11	7	10	8	107	13	25	2	8	26	5
89 10	9	3	3	75	9	20	2	6	17	6
90 9	5	4	5	67	7	22	4	2	10	3
91 8	5	2	4	56	11	15	4	2	14	1
92 7	1	6	2	70	14	13	5	4	15	1
93 6	4	2	1	36	8	12	－	2	8	2
94 5	3	1	3	32	5	4	2	5	9	－
95 4	3	1	1	24	8	4	2	1	4	1
96 3	2	1	2	20	2	3	1	3	6	－
97 2	1	－	1	10	2	3	1	1	1	－
98 昭和元年	2	－	1	11	2	2	－	2	2	2
99 大正14年	－	－	－	9	2	2	1	1	1	2
100 13	－	－	－	2	－	－	－	1	1	－
101以上 12以前	－	－	－	5	2	2	－	－	－	－

資料：市民部市民窓口課（住民基本台帳）

第21表 年齢（各歳）、町丁別人口 <令和7年>（続き）

人 口 61

（1月1日現在）

年齢・生年別	南 平 7 丁目	南 平 8 丁目	南 平 9 丁目	日 野 本 町 合 計	日 野 本 町 1 丁目	日 野 本 町 2 丁目	日 野 本 町 3 丁目	日 野 本 町 4 丁目	日 野 本 町 5 丁目	日 野 本 町 6 丁目
総 数	1 176	1 046	1 414	7 245	528	1 112	1 080	1 709	1 425	848
0歳 令和 6年	6	6	9	48	6	8	7	12	13	2
1 5	8	8	13	57	10	9	6	17	12	3
2 4	4	3	10	61	6	6	5	23	9	8
3 3	5	4	19	56	3	7	6	14	14	10
4 2	6	9	19	58	5	7	4	18	17	6
5 平成31年	4	7	13	61	4	9	8	17	7	10
6 30	7	1	20	54	4	7	7	9	13	13
7 29	7	7	17	54	4	8	4	12	10	11
8 28	4	3	20	65	5	7	4	15	13	20
9 27	10	6	21	75	3	8	4	19	12	25
10 26	3	6	20	62	2	5	7	11	15	17
11 25	8	8	10	65	2	6	5	16	10	22
12 24	16	7	5	66	5	11	5	12	16	12
13 23	8	7	7	54	1	6	5	8	15	16
14 22	13	3	9	59	4	7	10	11	11	13
15 21	8	5	8	67	4	11	8	16	14	8
16 20	12	6	7	48	3	7	9	15	7	5
17 19	20	10	13	60	5	7	8	11	13	8
18 18	14	9	11	48	2	4	10	14	7	6
19 17	14	12	7	60	5	10	9	16	15	2
20 16	16	25	12	63	5	9	12	15	11	5
21 15	22	24	13	74	6	13	18	12	14	7
22 14	26	22	8	80	6	19	18	17	12	6
23 13	15	15	6	100	8	21	26	25	11	3
24 12	24	15	6	88	13	9	22	19	13	4
25 11	14	10	9	125	12	19	26	35	14	6
26 10	13	9	12	124	19	20	25	23	21	4
27 9	19	14	6	136	24	22	26	17	21	6
28 8	18	7	12	115	16	14	25	28	18	5
29 7	10	22	12	104	14	16	20	25	16	5
30 6	13	13	7	114	11	17	24	30	20	4
31 5	15	22	12	110	11	13	20	34	21	4
32 4	19	17	15	119	11	12	26	33	20	6
33 3	15	15	17	91	10	15	17	23	16	4
34 2	16	11	15	136	14	16	16	44	22	8
35 昭和64年	9	7	21	116	17	27	19	22	17	8
36 63	6	10	21	97	5	14	11	22	26	12
37 62	10	13	14	99	11	14	13	22	20	15
38 61	12	12	15	93	6	13	19	19	14	15
39 60	14	13	18	105	9	16	4	28	18	20
40 59	13	11	17	102	6	11	14	23	19	22
41 58	16	15	24	118	4	17	17	21	18	34
42 57	18	13	20	106	—	14	17	27	15	26
43 56	14	10	15	102	5	13	12	28	13	24
44 55	14	15	23	92	4	12	13	19	21	19
45 54	13	7	18	101	11	12	18	21	18	17
46 53	10	14	16	100	9	19	11	19	20	17
47 52	16	14	21	114	7	14	21	25	18	20
48 51	18	18	13	110	8	14	13	24	22	19
49 50	12	13	14	105	6	18	18	21	21	17

資料：市民部市民窓口課（住民基本台帳）

第21表 年齢（各歳）、町丁別人口 <令和7年>（続き）

（1月1日現在）

年齢・生年別	南 平 7 丁目	南 平 8 丁目	南 平 9 丁目	日 野 本 町 合 計	日 野 本 町 1 丁目	日 野 本 町 2 丁目	日 野 本 町 3 丁目	日 野 本 町 4 丁目	日 野 本 町 5 丁目	日 野 本 町 6 丁目
50歳 昭和49年	27	23	22	119	12	20	21	30	13	11
51 48	27	23	14	122	5	19	20	28	30	13
52 47	25	15	23	111	4	17	17	28	17	16
53 46	18	16	21	129	8	18	21	37	27	12
54 45	20	20	21	126	6	21	19	35	25	9
55 44	23	10	12	109	2	15	20	26	26	11
56 43	18	14	14	103	6	20	19	20	21	8
57 42	22	15	23	114	4	18	25	24	21	10
58 41	16	15	18	79	5	6	17	20	11	9
59 40	21	13	12	90	4	13	15	25	18	7
60 39	16	12	10	82	5	15	8	17	29	4
61 38	19	15	24	77	1	13	9	26	20	3
62 37	5	16	13	77	6	14	15	11	18	4
63 36	14	15	17	51	4	9	9	12	12	4
64 35	10	9	12	64	3	6	8	13	20	8
65 34	8	13	16	69	8	13	8	11	17	8
66 33	12	9	14	55	5	8	6	11	15	8
67 32	11	8	12	46	1	7	6	15	8	4
68 31	9	8	9	47	2	6	6	12	14	2
69 30	11	12	9	63	1	12	10	14	9	9
70 29	10	14	8	53	3	8	7	12	9	9
71 28	9	6	12	62	2	13	6	20	12	5
72 27	12	10	20	75	2	20	7	18	12	5
73 26	17	16	16	66	6	16	7	11	13	8
74 25	14	10	17	63	1	19	7	17	7	5
75 24	15	12	21	76	4	14	8	14	19	12
76 23	14	12	20	67	3	11	3	19	25	5
77 22	15	15	25	78	3	10	9	19	19	9
78 21	15	10	25	44	3	4	6	9	13	3
79 20	10	7	15	34	1	6	3	13	7	2
80 19	9	8	21	61	2	12	5	22	12	5
81 18	11	8	28	63	1	10	9	18	14	4
82 17	15	11	24	52	5	7	8	12	14	4
83 16	9	14	17	53	6	13	8	10	9	3
84 15	9	9	19	46	7	4	8	7	12	2
85 14	6	10	17	35	2	7	2	9	9	5
86 13	4	7	18	39	1	10	1	7	11	4
87 12	2	8	18	38	1	10	8	8	7	1
88 11	5	7	16	37	1	2	2	13	12	5
89 10	3	3	9	32	3	5	5	5	12	1
90 9	5	5	9	18	3	3	—	3	5	2
91 8	2	1	6	19	1	6	3	3	6	—
92 7	2	3	13	17	—	3	2	6	4	2
93 6	2	1	1	16	2	7	—	4	2	1
94 5	1	1	5	18	1	5	1	4	6	—
95 4	—	1	3	13	—	1	2	2	5	1
96 3	1	2	2	5	—	1	1	1	2	—
97 2	—	1	1	2	—	—	—	—	1	—
98 昭和元年	—	—	1	5	—	2	—	—	—	3
99 大正14年	—	—	—	2	—	—	—	—	1	1
100 13	—	—	—	2	—	—	—	1	—	1
101以上 12以前	—	—	1	4	1	—	1	—	1	1

資料：市民部市民窓口課（住民基本台帳）

第21表 年齢（各歳）、町丁別人口 <令和7年>（続き）

（1月1日現在）

年齢・生年別	日 野 本 町 7丁目	神 明	神 明	神 明	神 明	神 明	大坂上	大坂上	大坂上	大坂上
		合 計	1丁目	2丁目	3丁目	4丁目	合 計	1丁目	2丁目	3丁目
総 数	543	6 359	1 539	1 404	1 490	1 926	5 294	1 035	1 176	1 657
0歳 令和 6年	－	52	10	7	12	23	35	11	11	8
1 5	－	35	6	5	12	12	30	6	9	7
2 4	4	52	8	13	11	20	29	5	8	11
3 3	2	48	14	8	13	13	41	9	6	15
4 2	1	46	17	6	9	14	42	3	11	18
5 平成31年	6	44	7	7	12	18	36	5	12	10
6 30	1	56	19	11	11	15	38	7	8	14
7 29	5	61	14	12	14	21	35	5	8	16
8 28	1	63	10	15	18	20	47	9	14	11
9 27	4	73	18	19	17	19	40	6	9	18
10 26	5	44	12	11	8	13	39	8	9	13
11 25	4	60	9	18	12	21	40	11	9	13
12 24	5	57	12	19	10	16	31	6	7	13
13 23	3	52	16	11	11	14	46	9	10	21
14 22	3	51	10	14	12	15	52	8	11	26
15 21	6	71	13	23	13	22	40	8	6	14
16 20	2	56	14	11	15	16	41	4	9	16
17 19	8	53	11	13	17	12	49	11	13	16
18 18	5	53	14	12	13	14	45	7	6	18
19 17	3	52	11	8	16	17	60	15	7	20
20 16	6	67	21	18	12	16	64	10	11	22
21 15	4	73	27	8	23	15	67	7	13	27
22 14	2	67	15	11	18	23	68	10	16	16
23 13	6	72	25	13	17	17	65	17	8	12
24 12	8	83	21	18	21	23	62	15	10	21
25 11	13	72	15	16	17	24	71	18	17	18
26 10	12	89	22	16	27	24	72	20	12	24
27 9	20	81	24	11	18	28	75	21	11	12
28 8	9	74	14	12	16	32	80	21	16	20
29 7	8	101	29	19	23	30	68	21	8	14
30 6	8	92	19	13	19	41	65	19	10	19
31 5	7	95	15	18	22	40	64	21	10	17
32 4	11	100	19	19	23	39	61	14	14	19
33 3	6	89	19	14	34	22	60	11	16	12
34 2	16	70	18	6	23	23	62	12	19	18
35 昭和64年	6	99	25	24	28	22	71	16	19	21
36 63	7	99	21	13	30	35	73	20	14	22
37 62	4	104	40	12	23	29	62	12	15	15
38 61	7	79	22	10	18	29	69	16	21	16
39 60	10	74	26	12	11	25	81	17	17	31
40 59	7	101	22	23	30	26	73	20	19	21
41 58	7	94	24	21	17	32	63	18	14	19
42 57	7	87	21	21	19	26	69	15	15	17
43 56	7	82	21	20	20	21	67	18	12	14
44 55	4	87	17	26	22	22	59	18	8	21
45 54	4	79	14	16	14	35	57	11	10	19
46 53	5	84	22	23	20	19	69	17	15	17
47 52	9	81	17	16	28	20	69	12	18	21
48 51	10	104	19	28	26	31	73	16	20	19
49 50	4	93	17	25	20	31	74	11	21	20

資料：市民部市民窓口課（住民基本台帳）

第21表 年齢（各歳）、町丁別人口 <令和7年>（続き）

（1月1日現在）

年齢・生年別	日野町 7丁目	神明 合計	神明 1丁目	神明 2丁目	神明 3丁目	神明 4丁目	大坂上 合計	大坂上 1丁目	大坂上 2丁目	大坂上 3丁目
50歳 昭和49年	12	84	24	21	24	15	74	11	20	20
51 48	7	106	12	38	27	29	79	15	27	16
52 47	12	106	25	20	30	31	76	18	20	15
53 46	6	75	18	24	9	24	73	16	21	18
54 45	11	72	19	18	11	24	84	10	28	22
55 44	9	110	26	19	30	35	82	13	24	25
56 43	9	115	29	16	32	38	75	20	25	13
57 42	12	115	28	22	24	41	83	10	20	25
58 41	11	62	5	18	14	25	64	13	8	17
59 40	8	99	27	16	26	30	74	13	13	27
60 39	4	99	25	22	29	23	73	12	16	18
61 38	5	77	30	13	15	19	75	14	15	17
62 37	9	76	23	15	17	21	60	11	13	17
63 36	1	78	19	18	18	23	66	10	16	21
64 35	6	54	19	10	12	13	57	9	11	21
65 34	4	76	24	18	17	17	59	6	17	15
66 33	2	59	21	11	13	14	44	9	6	11
67 32	5	50	17	13	8	12	48	8	13	15
68 31	5	55	15	13	14	13	52	6	12	20
69 30	8	64	21	12	14	17	43	5	6	17
70 29	5	53	13	10	10	20	53	10	8	13
71 28	4	67	25	9	12	21	48	8	6	18
72 27	11	71	19	19	12	21	51	6	15	15
73 26	5	57	13	14	11	19	63	13	10	18
74 25	7	57	11	20	12	14	69	12	14	23
75 24	5	80	18	17	19	26	75	13	14	31
76 23	1	73	18	29	8	18	72	18	8	30
77 22	9	72	15	30	8	19	79	10	20	34
78 21	6	59	17	12	9	21	44	4	8	20
79 20	2	48	9	13	13	13	38	7	10	16
80 19	3	61	9	22	13	17	45	11	12	13
81 18	7	50	12	17	8	13	51	8	8	25
82 17	2	36	5	13	9	9	58	6	9	28
83 16	4	51	7	16	14	14	45	3	6	27
84 15	6	32	6	7	12	7	39	8	11	13
85 14	1	31	2	9	7	13	33	4	13	11
86 13	5	33	5	10	6	12	30	5	5	14
87 12	3	25	7	6	5	7	43	9	16	15
88 11	2	24	6	7	4	7	34	3	4	15
89 10	1	21	4	5	2	10	28	3	8	9
90 9	2	16	3	1	2	10	19	5	4	6
91 8	－	17	3	5	6	3	27	3	11	11
92 7	－	14	2	3	4	5	14	2	1	6
93 6	－	10	3	2	2	3	18	3	5	6
94 5	1	5	1	2	1	1	7	1	2	2
95 4	2	6	1	2	2	1	7	2	2	－
96 3	－	3	2	－	－	1	3	1	－	1
97 2	1	2	－	1	－	1	5	－	－	4
98 昭和元年	－	1	－	1	－	－	2	1	1	－
99 大正14年	－	－	－	－	－	－	3	－	2	1
100 13	－	1	－	－	－	1	－	－	－	－
101以上 12以前	－	－	－	－	－	－	1	－	－	－

資料：市民部市民窓口課（住民基本台帳）

第21表 年齢（各歳）、町丁別人口 <令和7年>（続き）

人 口 65

（1月1日現在）

年齢・生年別	大坂上 4丁目	程久保	程久保 合 計	程久保 1丁目	程久保 2丁目	程久保 3丁目	程久保 4丁目	程久保 5丁目	程久保 6丁目	程久保 7丁目
総 数	1 426	1 725	4 908	998	919	1 162	2	28	141	-
0歳 令和 6年	5	1	14	2	2	6	-	-	-	-
1 5	8	5	16	2	4	3	-	-	-	-
2 4	5	4	17	6	2	2	-	-	-	-
3 3	11	4	18	4	2	3	-	-	-	-
4 2	10	4	28	9	3	5	-	-	-	-
5 平成31年	9	2	38	8	7	11	-	-	-	-
6 30	9	8	30	7	4	6	-	-	2	-
7 29	6	9	27	3	3	9	-	-	-	-
8 28	13	8	37	10	5	8	-	-	2	-
9 27	7	8	35	6	7	8	-	-	-	-
10 26	9	7	40	6	6	13	-	1	2	-
11 25	7	15	40	12	6	8	-	-	5	-
12 24	5	5	41	7	4	11	-	-	1	-
13 23	6	16	38	2	8	9	-	1	2	-
14 22	7	13	57	10	9	13	-	-	3	-
15 21	12	16	34	5	6	4	-	2	2	-
16 20	12	12	29	7	3	6	-	1	2	-
17 19	9	15	35	11	5	5	-	-	-	-
18 18	14	6	30	8	6	7	-	-	-	-
19 17	18	8	36	7	5	13	-	-	3	-
20 16	21	9	61	19	10	10	-	1	4	-
21 15	20	10	68	15	10	13	-	-	2	-
22 14	26	7	79	21	12	17	-	-	2	-
23 13	28	14	81	19	16	14	-	-	3	-
24 12	16	14	67	12	18	17	-	-	1	-
25 11	18	9	70	19	8	13	1	-	2	-
26 10	16	17	61	14	7	14	-	-	3	-
27 9	31	9	37	12	6	9	-	-	-	-
28 8	23	21	48	17	7	7	-	-	-	-
29 7	25	18	38	10	8	4	-	-	2	-
30 6	17	11	38	8	5	7	-	-	3	-
31 5	16	11	42	9	9	5	-	-	3	-
32 4	14	8	34	4	5	9	-	-	3	-
33 3	21	14	55	15	15	8	-	1	2	-
34 2	13	7	48	6	10	12	-	-	1	-
35 昭和64年	15	12	48	13	9	6	-	2	-	-
36 63	17	18	48	15	5	6	-	-	2	-
37 62	20	13	49	16	9	6	-	-	1	-
38 61	16	4	45	13	7	8	-	-	2	-
39 60	16	12	68	13	13	18	-	-	3	-
40 59	13	19	53	10	10	16	-	-	1	-
41 58	12	17	75	18	14	23	-	-	1	-
42 57	22	12	67	10	13	21	-	1	2	-
43 56	23	8	63	13	12	11	-	-	5	-
44 55	12	12	65	14	4	19	-	-	2	-
45 54	17	14	69	11	11	19	-	2	4	-
46 53	20	14	71	15	8	15	-	-	6	-
47 52	18	26	71	7	15	15	-	3	2	-
48 51	18	29	82	10	11	18	1	2	4	-
49 50	22	16	58	9	10	14	-	-	1	-

資料：市民部市民窓口課（住民基本台帳）

（1月1日現在）

年齢・生年別	大坂上 4丁目	程久保	程久保 合 計	程久保 1丁目	程久保 2丁目	程久保 3丁目	程久保 4丁目	程久保 5丁目	程久保 6丁目	程久保 7丁目
50歳 昭和49年	23	37	64	13	11	14	-	3	3	-
51 48	21	22	99	16	16	22	-	1	4	-
52 47	23	24	59	13	11	16	-	-	2	-
53 46	18	38	77	13	20	22	-	-	1	-
54 45	24	22	65	9	16	14	-	2	2	-
55 44	20	29	76	10	10	22	-	1	3	-
56 43	17	26	85	15	15	19	-	-	1	-
57 42	28	34	77	18	14	16	-	-	3	-
58 41	26	16	62	13	14	12	-	-	-	-
59 40	21	32	69	13	16	17	-	-	1	-
60 39	27	22	60	11	16	15	-	-	2	-
61 38	29	18	58	10	15	12	-	-	3	-
62 37	19	19	72	5	19	18	-	-	1	-
63 36	19	10	45	8	16	8	-	-	1	-
64 35	16	23	59	12	12	15	-	-	1	-
65 34	21	22	47	10	9	10	-	-	2	-
66 33	18	20	42	9	10	8	-	1	-	-
67 32	12	30	43	14	8	12	-	-	-	-
68 31	14	29	51	11	9	15	-	-	2	-
69 30	15	24	49	14	7	14	-	-	-	-
70 29	22	31	52	9	7	18	-	-	-	-
71 28	16	26	58	9	11	14	-	-	2	-
72 27	15	36	50	12	11	6	-	-	1	-
73 26	22	37	63	8	16	16	-	-	5	-
74 25	20	39	73	20	11	18	-	-	4	-
75 24	17	48	68	14	11	17	-	-	-	-
76 23	16	50	78	15	13	23	-	-	1	-
77 22	15	41	68	20	10	19	-	1	-	-
78 21	12	23	49	11	9	11	-	-	-	-
79 20	5	31	48	11	7	13	-	-	1	-
80 19	9	35	55	11	8	21	-	-	1	-
81 18	10	35	66	15	9	20	-	-	-	-
82 17	15	33	69	12	13	18	-	1	1	-
83 16	9	38	58	13	16	12	-	-	-	-
84 15	7	28	56	9	15	20	-	-	-	-
85 14	5	22	58	5	19	20	-	-	-	-
86 13	6	21	42	6	12	11	-	-	-	-
87 12	3	19	49	13	11	15	-	-	-	-
88 11	12	12	34	6	11	9	-	-	-	-
89 10	8	14	25	5	6	6	-	-	-	-
90 9	4	14	31	6	9	6	-	-	-	-
91 8	2	4	24	2	7	3	-	1	-	-
92 7	5	6	21	2	4	6	-	-	-	-
93 6	4	5	21	4	7	4	-	-	-	-
94 5	2	2	8	2	2	2	-	-	-	-
95 4	3	4	8	-	-	6	-	-	-	-
96 3	1	1	4	1	2	-	-	-	-	-
97 2	1	1	3	1	2	-	-	-	-	-
98 昭和元年	-	-	3	-	-	-	-	-	-	-
99 大正14年	-	1	3	-	-	-	-	-	2	-
100 13	-	-	2	-	1	1	-	-	-	-
101以上 12以前	1	-	3	-	1	2	-	-	-	-

資料：市民部市民窓口課（住民基本台帳）

（1月1日現在）

年齢・生年別	程久保 8丁目	大 字 日 野	大 字 大川 字 辺 堀之内	大 字 上 田	大 字 宮	万願寺 合 計	万願寺 1丁目	万願寺 2丁目	万願寺 3丁目	万願寺 4丁目
総 数	1 658	11 573	1 873	1 526	417	11 157	1 530	1 994	2 807	1 595
0歳 令和 6年	4	65	10	14	3	84	7	17	26	13
1 5	7	74	16	17	2	86	6	11	30	16
2 4	7	72	21	22	4	82	10	12	22	12
3 3	9	57	29	15	3	84	10	10	32	9
4 2	11	71	23	14	6	90	12	10	25	12
5 平成31年	12	89	37	14	2	94	13	18	26	5
6 30	11	93	34	16	3	84	11	9	33	8
7 29	12	78	41	20	2	91	22	13	24	3
8 28	12	102	25	13	1	112	19	15	32	16
9 27	14	111	40	20	2	86	12	9	33	6
10 26	12	100	35	15	5	104	18	17	30	6
11 25	9	95	22	17	4	103	19	16	30	7
12 24	18	91	30	10	1	105	19	23	27	14
13 23	16	103	17	15	2	98	19	17	27	9
14 22	22	123	30	19	2	92	19	16	22	7
15 21	15	118	16	13	1	109	21	18	33	13
16 20	10	116	17	16	3	104	20	20	27	13
17 19	14	128	11	10	2	106	17	17	26	14
18 18	9	121	19	15	—	132	33	19	30	18
19 17	8	143	13	20	2	145	28	32	24	22
20 16	17	163	12	18	4	160	24	28	28	28
21 15	28	142	14	22	5	151	20	27	39	20
22 14	27	159	20	19	3	158	27	40	25	20
23 13	29	173	13	17	3	167	23	23	37	32
24 12	19	160	7	17	2	152	20	26	41	25
25 11	27	146	7	17	3	174	22	42	25	35
26 10	23	153	10	9	3	164	11	32	35	38
27 9	10	151	19	15	3	147	16	20	43	30
28 8	17	149	14	22	3	141	9	21	29	38
29 7	14	141	24	23	6	148	15	22	33	32
30 6	15	154	15	25	7	156	14	22	48	28
31 5	16	142	15	16	8	166	20	28	39	25
32 4	13	143	16	16	2	148	14	31	43	32
33 3	14	141	22	19	3	139	18	31	38	21
34 2	19	127	23	18	1	153	18	23	45	39
35 昭和64年	18	128	22	18	4	138	11	24	49	21
36 63	20	123	30	17	5	148	29	24	38	12
37 62	17	136	32	19	4	163	18	28	48	30
38 61	15	132	43	18	2	138	12	21	35	27
39 60	21	147	35	20	6	142	20	20	45	21
40 59	16	153	45	20	4	164	21	25	54	21
41 58	19	143	46	19	5	133	16	27	39	16
42 57	20	152	40	22	2	145	14	22	43	24
43 56	22	164	35	17	3	160	17	23	43	18
44 55	26	171	50	20	5	153	25	19	42	24
45 54	22	164	35	22	8	162	23	24	43	19
46 53	27	172	37	20	3	163	30	18	48	30
47 52	29	167	26	18	3	186	40	41	47	19
48 51	36	174	24	21	5	203	28	32	65	25
49 50	24	190	16	24	2	195	30	34	50	28

資料：市民部市民窓口課（住民基本台帳）

第21表 年齢（各歳）、町丁別人口 <令和6年>（続き）

人 口 68

（1月1日現在）

年齢・生年別	程久保 8丁目	大 字 日 野	大 字 川 辺 堀之内	大 字 上 田	大 字 宮	万願寺 合 計	万願寺 1丁目	万願寺 2丁目	万願寺 3丁目	万願寺 4丁目
50歳 昭和49年	20	210	33	35	6	198	16	42	61	28
51 48	40	230	25	28	7	209	27	40	51	34
52 47	17	251	17	31	6	220	22	43	54	33
53 46	21	244	17	35	6	234	27	42	66	22
54 45	22	199	14	33	6	200	17	37	52	30
55 44	30	196	22	29	6	166	38	28	40	22
56 43	35	182	27	28	2	184	27	34	44	30
57 42	26	190	24	32	8	187	19	37	45	26
58 41	23	158	12	11	11	138	16	36	22	22
59 40	22	176	17	21	9	137	21	33	24	21
60 39	16	132	13	14	10	149	19	38	27	21
61 38	18	135	15	13	9	143	14	25	34	17
62 37	29	116	17	10	10	123	11	21	33	21
63 36	12	115	13	13	5	85	8	14	22	12
64 35	19	99	23	17	9	116	14	24	20	22
65 34	16	108	19	8	13	113	16	24	21	14
66 33	14	98	16	14	8	93	10	18	23	16
67 32	9	98	9	5	5	80	10	19	23	7
68 31	14	88	14	11	4	99	14	20	19	14
69 30	14	97	12	12	7	86	11	13	28	10
70 29	18	105	18	9	6	91	16	18	20	17
71 28	22	106	21	13	5	64	11	11	6	8
72 27	20	102	10	9	8	82	8	11	21	14
73 26	18	103	12	4	7	84	15	16	17	10
74 25	20	118	17	14	12	82	8	10	15	12
75 24	26	106	23	13	8	116	14	28	23	10
76 23	26	134	20	14	7	83	7	20	19	9
77 22	18	120	22	17	6	108	10	15	26	5
78 21	18	87	16	17	1	72	13	16	12	12
79 20	16	97	13	6	1	67	9	15	9	4
80 19	14	88	21	17	4	75	7	18	17	8
81 18	22	114	11	13	2	65	6	13	17	6
82 17	24	76	13	12	2	63	9	12	21	3
83 16	17	86	13	14	4	61	15	11	13	6
84 15	12	82	8	10	3	65	8	15	18	7
85 14	14	55	10	10	1	45	8	10	7	4
86 13	13	51	9	9	4	35	9	6	6	7
87 12	10	43	4	4	4	42	9	9	4	3
88 11	8	47	4	10	3	34	10	7	6	4
89 10	8	33	1	6	1	30	5	11	6	2
90 9	10	35	5	7	2	30	6	4	5	8
91 8	11	41	2	2	2	21	4	2	5	2
92 7	9	21	3	1	3	18	7	1	3	3
93 6	6	22	1	8	2	17	4	5	1	2
94 5	2	18	2	2	1	9	2	1	1	-
95 4	2	14	1	-	-	9	3	1	2	3
96 3	1	8	-	1	1	5	3	1	-	-
97 2	-	11	1	1	1	3	1	-	1	-
98 昭和元年	3	7	-	-	-	3	-	2	-	1
99 大正14年	1	3	-	-	-	2	1	-	-	1
100 13	-	3	-	-	-	5	3	-	-	1
101以上 12以前	-	5	-	-	2	3	2	-	1	-

資料：市民部市民窓口課（住民基本台帳）

第21表 年齢（各歳）、町丁別人口 <令和7年>（続き）

（1月1日現在）

年齢・生年別		万願寺 5丁目	万願寺 6丁目	大 字 新 井	新 井 合 計	新 井 1丁目	新 井 2丁目	新 井 3丁目	大 字 石 田	石 田 合 計	石 田 1丁目
総 数		891	2 340	752	3 959	1 126	1 588	1 245	666	1 994	1 260
0歳 令和 6年		4	17	7	32	12	11	9	4	16	9
1 5		7	16	4	29	13	9	7	2	11	6
2 4		7	19	4	30	14	12	4	2	19	14
3 3		9	14	5	34	18	9	7	3	14	11
4 2		6	25	3	32	16	14	2	2	10	9
5 平成31年		12	20	2	22	11	6	5	4	12	10
6 30		6	17	2	36	15	12	9	6	26	19
7 29		8	21	4	33	12	19	2	3	19	14
8 28		9	21	7	32	11	10	11	8	19	14
9 27		6	20	9	31	11	13	7	6	21	17
10 26		9	24	4	32	10	15	7	8	14	13
11 25		12	19	6	35	10	17	8	8	19	16
12 24		4	18	9	46	12	24	10	11	23	20
13 23		6	20	7	22	6	13	3	16	18	12
14 22		12	16	6	42	16	22	4	10	14	11
15 21		6	18	7	30	10	16	4	10	19	15
16 20		9	15	9	20	5	14	1	11	16	10
17 19		5	27	5	41	17	13	11	5	27	14
18 18		7	25	10	32	15	12	5	6	24	15
19 17		8	31	13	29	9	16	4	11	15	8
20 16		24	28	10	43	17	21	5	8	30	21
21 15		15	30	14	41	13	20	8	8	17	11
22 14		9	37	13	46	11	26	9	19	20	13
23 13		13	39	18	50	14	27	9	8	26	15
24 12		20	20	16	58	10	36	12	4	30	15
25 11		20	30	15	53	11	28	14	4	28	12
26 10		18	30	8	61	15	29	17	5	31	19
27 9		16	22	14	36	11	15	10	5	31	14
28 8		10	34	10	49	12	24	13	4	33	19
29 7		12	34	11	43	14	7	22	5	31	18
30 6		7	37	9	53	13	15	25	3	28	19
31 5		13	41	7	53	16	25	12	4	25	13
32 4		10	18	7	40	12	19	9	4	32	26
33 3		10	21	8	40	10	18	12	6	26	17
34 2		6	22	11	56	21	25	10	6	28	17
35 昭和64年		9	24	18	49	12	23	14	5	27	17
36 63		9	36	13	52	15	27	10	2	29	19
37 62		14	25	7	52	19	24	9	7	23	15
38 61		15	28	11	51	23	17	11	4	36	30
39 60		12	24	5	52	21	20	11	7	29	19
40 59		14	29	7	40	9	21	10	3	23	18
41 58		8	27	5	44	17	17	10	7	34	26
42 57		17	25	14	44	21	16	7	9	25	19
43 56		25	34	8	69	22	29	18	9	26	20
44 55		15	28	4	56	18	24	14	10	30	19
45 54		12	41	11	57	19	20	18	15	33	20
46 53		10	27	10	45	11	21	13	6	26	16
47 52		15	24	11	51	18	21	12	10	30	20
48 51		12	41	12	43	3	28	12	16	34	26
49 50		14	39	13	45	8	26	11	4	25	13

資料：市民部市民窓口課（住民基本台帳）

第21表 年齢（各歳）、町丁別人口 <令和7年>（続き）

人 口 70

（1月1日現在）

年齢・生年別										
	万願寺 5丁目	万願寺 6丁目	大 字 新 井	新 井 合 計	新 井 1丁目	新 井 2丁目	新 井 3丁目	大 字 石 田	石 田 合 計	石 田 1丁目
50歳 昭和49年	16	35	8	58	18	29	11	11	35	24
51 48	15	42	15	53	20	21	12	19	22	18
52 47	16	52	9	53	16	21	16	22	40	23
53 46	22	55	17	59	13	31	15	21	37	21
54 45	17	47	13	50	18	19	13	9	40	30
55 44	11	27	19	59	19	26	14	7	30	18
56 43	13	36	21	85	28	36	21	20	35	19
57 42	18	42	8	65	17	29	19	10	39	23
58 41	9	33	9	68	15	32	21	12	23	11
59 40	9	29	18	76	17	34	25	9	20	12
60 39	11	33	11	57	12	25	20	8	29	18
61 38	19	34	6	50	17	19	14	6	28	15
62 37	10	27	8	61	21	20	20	6	27	13
63 36	7	22	6	52	13	23	16	14	17	11
64 35	6	30	2	57	18	20	19	7	23	8
65 34	8	30	11	43	11	23	9	6	17	13
66 33	6	20	4	39	5	15	19	6	13	5
67 32	9	12	5	27	7	12	8	3	15	9
68 31	12	20	7	44	14	20	10	4	14	9
69 30	5	19	9	41	9	15	17	8	17	9
70 29	3	17	8	39	9	9	21	6	11	4
71 28	11	17	6	48	11	17	20	3	26	13
72 27	7	21	3	37	10	9	18	6	17	8
73 26	6	20	6	38	8	9	21	7	16	9
74 25	8	29	3	48	9	10	29	7	18	10
75 24	9	32	10	53	13	13	27	8	12	10
76 23	3	25	6	32	6	2	24	8	10	7
77 22	7	45	5	43	2	14	27	4	13	7
78 21	2	17	5	36	8	4	24	7	12	7
79 20	6	24	7	25	7	4	14	4	8	4
80 19	3	22	6	49	7	9	33	6	14	9
81 18	5	18	2	45	6	10	29	7	13	8
82 17	4	14	3	24	12	2	10	9	16	8
83 16	2	14	3	35	5	5	25	6	10	6
84 15	3	14	4	31	3	7	21	6	9	5
85 14	4	12	3	25	4	9	12	4	7	4
86 13	3	4	4	17	3	3	11	1	9	7
87 12	5	12	4	26	5	6	15	2	11	8
88 11	1	6	2	17	—	3	14	2	10	1
89 10	1	5	2	24	2	8	14	3	11	5
90 9	—	7	4	12	4	5	3	1	5	2
91 8	1	7	2	17	3	4	10	2	2	1
92 7	1	3	1	9	—	4	5	2	2	—
93 6	—	5	1	5	1	1	3	—	2	—
94 5	1	4	—	5	1	—	4	1	3	1
95 4	—	—	1	5	—	2	3	2	3	3
96 3	—	1	1	3	—	1	2	—	1	1
97 2	—	1	—	—	—	—	—	—	—	—
98 昭和元年	—	—	1	—	—	—	—	—	—	—
99 大正14年	—	—	—	—	—	—	—	—	—	—
100 13	—	1	—	1	—	1	—	1	—	—
101以上 12以前	—	—	—	1	—	1	—	—	—	—

資料：市民部市民窓口課（住民基本台帳）

第21表 年齢（各歳）、町丁別人口 <令和7年>（続き）

人 口 71

（1月1日現在）

年齢・生年別	石 田 2丁目	高 幡	三 沢	三 沢 合 計	三 沢 1丁目	三 沢 2丁目	三 沢 3丁目	三 沢 4丁目	三 沢 5丁目	落 川	百 草
総 数	734	4 380	2 778	8 236	1 262	2 444	2 049	1 287	1 194	5 738	7 751
0歳 令和 6年	7	17	15	39	8	13	9	2	7	37	23
1 5	5	23	13	41	13	14	7	4	3	36	38
2 4	5	20	20	47	8	16	9	6	8	28	32
3 3	3	26	15	44	8	9	14	6	7	26	53
4 2	1	22	17	45	3	15	13	4	10	36	48
5 平成31年	2	22	21	37	6	11	6	9	5	33	37
6 30	7	19	19	51	2	16	18	5	10	39	46
7 29	5	27	21	57	8	14	14	12	9	27	32
8 28	5	22	21	56	11	13	15	6	11	30	56
9 27	4	26	20	60	12	16	14	8	10	39	66
10 26	1	26	15	60	4	22	14	12	8	32	42
11 25	3	23	20	70	4	18	21	13	14	35	55
12 24	3	26	25	57	7	15	20	8	7	43	60
13 23	6	22	23	63	6	18	20	9	10	50	53
14 22	3	39	12	67	11	18	15	11	12	45	72
15 21	4	30	11	56	3	16	21	10	6	49	66
16 20	6	35	27	64	10	23	11	7	13	51	71
17 19	13	34	21	69	5	24	18	15	7	56	76
18 18	9	53	26	65	6	25	14	8	12	54	66
19 17	7	78	18	72	19	21	17	7	8	47	93
20 16	9	98	28	94	22	33	21	11	7	69	75
21 15	6	90	31	96	29	28	16	14	9	68	78
22 14	7	97	22	90	24	26	16	9	15	72	85
23 13	11	84	25	102	25	34	27	6	10	65	75
24 12	15	78	28	108	29	31	26	10	12	73	49
25 11	16	77	26	98	38	30	16	8	6	71	54
26 10	12	73	28	112	26	21	44	15	6	52	62
27 9	17	55	27	94	23	27	22	16	6	63	62
28 8	14	56	35	78	25	18	18	11	6	58	69
29 7	13	53	24	79	25	21	20	4	9	72	53
30 6	9	58	28	85	23	22	17	10	13	81	68
31 5	12	58	22	92	24	20	28	8	12	60	78
32 4	6	60	17	75	20	19	22	7	7	65	61
33 3	9	50	37	67	23	10	12	10	12	65	45
34 2	11	47	22	95	19	30	27	6	13	49	55
35 昭和64年	10	37	39	72	19	20	12	10	11	59	73
36 63	10	47	23	85	19	22	22	9	13	64	69
37 62	8	42	23	93	18	18	26	12	19	55	67
38 61	6	50	38	99	14	28	25	13	19	56	64
39 60	10	44	34	95	16	26	26	16	11	70	73
40 59	5	50	26	77	16	18	16	16	11	60	90
41 58	8	51	33	85	12	19	34	12	8	64	87
42 57	6	38	35	81	12	19	33	6	11	83	98
43 56	6	45	36	111	20	24	30	23	14	67	81
44 55	11	41	38	104	18	21	34	20	11	75	97
45 54	13	42	36	113	20	23	38	18	14	89	106
46 53	10	51	38	118	17	30	46	11	14	83	97
47 52	10	61	35	106	14	22	31	17	22	86	89
48 51	8	57	43	123	17	30	32	22	22	104	104
49 50	12	70	38	116	16	37	33	15	15	83	135

資料：市民部市民窓口課（住民基本台帳）

第21表 年齢（各歳）、町丁別人口 <令和7年>（続き）

人 口 72

（1月1日現在）

年齢・生年別	石 田 2丁目	高 幡	三 沢	三 沢 合 計	三 沢 1丁目	三 沢 2丁目	三 沢 3丁目	三 沢 4丁目	三 沢 5丁目	落 川	百 草
50歳 昭和49年	11	77	35	124	21	40	36	16	11	107	141
51 48	4	70	49	139	17	43	39	24	16	93	150
52 47	17	79	48	133	18	38	32	25	20	136	140
53 46	16	83	50	141	17	51	27	27	19	103	137
54 45	10	79	34	124	21	38	22	31	12	95	144
55 44	12	111	52	156	28	53	35	19	21	86	143
56 43	16	68	49	127	16	54	27	17	13	99	103
57 42	16	82	54	158	16	52	45	21	24	107	100
58 41	12	65	45	111	18	34	31	17	11	75	89
59 40	8	85	41	146	20	44	32	33	17	93	96
60 39	11	72	36	122	15	41	33	16	17	85	125
61 38	13	69	32	133	21	46	21	25	20	93	95
62 37	14	66	41	103	18	22	33	16	14	83	84
63 36	6	55	35	102	10	32	26	15	19	56	64
64 35	15	43	29	102	10	37	17	18	20	61	78
65 34	4	36	28	92	9	29	29	13	12	64	84
66 33	8	42	27	85	10	26	18	11	20	66	82
67 32	6	21	21	77	12	17	19	15	14	54	77
68 31	5	27	34	77	4	22	21	11	19	59	80
69 30	8	51	41	87	9	29	20	17	12	55	80
70 29	7	32	34	81	9	24	26	10	12	63	70
71 28	13	30	34	91	8	22	35	13	13	57	99
72 27	9	37	38	88	6	23	28	11	20	62	107
73 26	7	38	34	88	6	25	19	17	21	49	106
74 25	8	51	35	109	13	42	25	21	8	69	120
75 24	2	43	42	121	18	26	36	25	16	81	128
76 23	3	42	45	109	10	32	25	26	16	71	156
77 22	6	43	51	136	11	36	34	32	23	79	142
78 21	5	32	46	77	6	33	17	12	9	42	94
79 20	4	39	31	79	11	23	17	18	10	45	86
80 19	5	42	39	101	6	33	24	18	20	49	134
81 18	5	31	28	104	6	37	21	25	15	69	153
82 17	8	36	37	88	7	32	13	14	22	53	123
83 16	4	38	38	92	8	32	20	17	15	60	105
84 15	4	30	30	83	7	29	14	15	18	58	104
85 14	3	27	25	79	7	24	8	15	25	48	83
86 13	2	17	20	52	5	17	12	16	2	27	77
87 12	3	21	16	58	6	22	11	10	9	28	76
88 11	9	20	20	57	6	26	5	9	11	35	65
89 10	6	20	10	48	8	20	5	6	9	31	48
90 9	3	18	8	37	3	19	6	5	4	27	46
91 8	1	16	5	34	2	14	5	8	5	20	28
92 7	2	12	7	34	2	12	5	10	5	19	36
93 6	2	5	8	20	1	3	3	6	7	15	25
94 5	2	8	7	24	1	14	4	3	2	11	22
95 4	－	7	2	8	1	3	1	3	－	4	14
96 3	－	3	5	10	1	2	1	2	4	12	9
97 2	－	1	2	9	－	4	1	1	3	1	5
98 昭和元年	－	2	3	6	－	2	2	2	－	2	6
99 大正14年	－	5	－	3	－	－	1	1	1	1	3
100 13	－	1	－	6	－	－	1	2	3	2	1
101以上 12以前	－	2	2	2	－	1	1	－	－	4	4

資料：市民部市民窓口課（住民基本台帳）

第22表 年齢構造指数 <昭和61年～令和7年>

(各年1月1日現在)

年	従属人口指数	年少人口指数	老年人口指数	老年化指数
昭和 61	38.4	29.3	9.0	30.7
62	36.9	27.6	9.3	33.6
63	35.4	25.8	9.6	37.1
64	34.0	24.1	9.9	41.1
平成 2	32.9	22.6	10.3	45.5
3	32.4	21.6	10.9	50.4
4	32.0	20.6	11.4	55.4
5	31.8	19.8	12.1	60.9
6	31.8	19.1	12.8	67.1
7	32.4	18.7	13.7	73.5
8	32.9	18.3	14.7	80.3
9	33.5	18.0	15.5	86.3
10	34.4	17.8	16.6	93.5
11	35.5	17.8	17.7	99.0
12	36.4	17.8	18.7	105.1
13	37.7	17.8	19.9	111.9
14	39.1	17.9	21.2	118.5
15	40.7	18.2	22.5	123.7
16	41.8	18.5	23.4	126.3
17	43.4	18.9	24.5	129.6
18	45.0	19.1	25.9	135.5
19	47.0	19.6	27.5	140.2
20	48.9	19.9	29.0	145.3
21	50.8	20.2	30.6	151.1
22	52.2	20.3	31.8	156.4
23	53.0	20.5	32.4	158.1
24	53.7	20.5	33.2	162.4
25	55.1	20.5	34.6	168.4
26	56.7	20.7	36.0	173.7
27	58.0	20.8	37.3	179.3
28	58.9	20.9	38.1	182.5
29	59.6	20.8	38.8	186.3
30	59.7	20.5	39.2	190.8
31	59.8	20.3	39.5	194.2
令和 2	59.6	20.1	39.5	196.7
3	59.7	20.0	39.7	198.5
4	59.4	19.7	39.7	201.7
5	58.9	19.3	39.5	204.8
6	58.4	19.1	39.4	206.1
7	57.7	18.7	39.0	209.1

資料：総務部総務課

※ 住民基本台帳人口より算出。

※ 従属人口指数 = $\frac{\text{年少人口} + \text{老年人口}}{\text{生産年齢人口}} \times 100$

※ 年少人口指数 = $\frac{\text{年少人口}}{\text{生産年齢人口}} \times 100$

※ 老年人口指数 = $\frac{\text{老年人口}}{\text{生産年齢人口}} \times 100$

※ 老年化指数 = $\frac{\text{老年人口}}{\text{年少人口}} \times 100$

第23表 平均年齢 <令和2年～令和7年>

(各年1月1日現在)

年	平 均 年 齢			年 齢 中 位 数
	総 数	男	女	
令和2	45.5	44.1	46.9	46.0
3	45.8	44.4	47.1	46.4
4	46.1	44.7	47.4	46.9
5	46.3	45.0	47.7	47.3
6	46.5	45.1	48.0	47.6
7	46.7	45.2	48.1	47.8

資料：総務部総務課
※ 住民基本台帳人口より算出。

第24表 外国人住民数 <平成30年～令和7年>

(各年1月1日現在)

年	総 数	中 国	韓 国 及 び 朝 鮮	フィリピン	ベトナム	アメリカ	ネパール	ペルー	タ イ	インド ネシア	マレー シア	イギリス	その他
平成30	2 998	1 144	481	250	341	75	97	28	95	59	28	23	377
31	3 139	1 202	484	290	346	83	103	22	80	72	22	26	409
令和2	3 343	1 292	503	322	369	93	94	19	71	94	23	24	439
3	3 367	1 298	496	310	411	94	111	20	61	98	30	25	413
4	3 235	1 236	475	293	374	93	121	22	48	105	30	22	416
5	3 510	1 286	502	281	350	98	132	23	59	155	28	24	572
6	3 779	1 297	520	298	424	109	153	26	82	196	25	28	621
7	4 175	1 393	542	299	519	125	171	25	85	226	26	28	736

資料：市民部市民窓口課

< 国 勢 調 査 >

第25表 人口と世帯数 <昭和10年～令和2年>

(各年10月1日現在)

年	人 口			世 帯 数	人 口 増 加 率	性 比	人 口 密 度
	総 数	男	女				
					%		人/ km ²
昭和 10	9 890	5 001	4 889	1 781	7.79	102.3	359
15	12 476	6 439	6 037	2 151	26.15	106.7	453
20	20 744	10 108	10 636	...	66.27	95.0	754
22	22 944	11 299	11 645	4 843	10.61	97.0	833
25	24 444	12 200	12 244	5 039	6.54	99.6	888
30	27 305	13 714	13 591	5 674	11.70	100.9	992
35	43 394	21 735	21 659	10 451	58.92	100.4	1 576
40	67 979	34 872	33 107	17 742	56.66	105.3	2 469
45	98 557	51 144	47 413	27 510	44.98	107.9	3 580
50	126 847	65 162	61 685	37 675	28.70	105.6	4 608
55	145 448	74 828	70 620	47 915	14.66	106.0	5 283
60	156 031	81 007	75 024	54 267	7.28	108.0	5 668
平成 2	165 928	87 339	78 589	63 504	6.34	111.1	6 027
7	166 537	86 921	79 616	67 377	0.37	109.2	6 049
12	167 942	87 156	80 786	71 505	0.84	107.9	6 100
17	176 538	90 636	85 902	77 447	5.12	105.5	6 413
22	180 052	91 236	88 816	80 138	2.00	102.7	6 540
27	186 283	93 349	92 934	84 928	3.46	100.4	6 762
令和 2	190 435	94 918	95 517	90 404	2.23	99.4	6 912

資料：総務省統計局「各回国勢調査時の市区町村別人口」「国勢調査報告」「令和2年国勢調査人口等基本集計」

※ 昭和20年は人口調査（11月1日現在）、昭和22年は臨時国勢調査。

※ 性比 = $\frac{\text{男人口}}{\text{女人口}} \times 100$

※ 人口密度は、建設省国土地理院「全国都道府県市区町村別面積調」による面積27.55km²で算出。

第26表 人口集中地区（D I D）人口と面積 <平成12年～令和2年>

(各年10月1日現在)

年	人 口			面 積	人 口 密 度	市域に占める割合		一 般 世 帯		
	総 数	男	女			人 口	面 積	世帯数	世帯人員	1世帯当 たり人員
				km ²	人/km ²	%	%			
平成 12	166 855	86 566	80 289	24.5	6 810	99.4	88.8	70 981	164 292	2.31
17	175 286	89 975	85 311	24.6	7 128	99.3	89.4	76 801	172 273	2.24
22	178 750	90 547	88 203	24.7	7 252	99.3	89.5	79 503	175 704	2.21
27	184 963	92 645	92 318	24.7	7 494	99.3	89.6	84 294	181 418	2.15
令和 2	188 621	93 946	94 675	24.7	7 624	99.2	89.9	89 586	185 916	2.08

資料：総務省統計局「国勢調査報告」「令和2年国勢調査人口等基本集計」

※ 市域の面積は27.53km²で算出。

第27表 年齢（各歳）、男女別人口 ＜平成27年、令和2年＞

（各年10月1日現在）

年 齢	平成27年			令和2年			年 齢	平成27年			令和2年		
	総 数	男	女	総 数	男	女		総 数	男	女	総 数	男	女
総 数	186 283	93 349	92 934	190 435	94 918	95 517							
歳 歳							歳 歳						
0 ～ 4							50～54						
0	7 649	3 883	3 766	7 223	3 738	3 485	50	11 638	6 148	5 490	14 217	7 518	6 699
1	1 503	753	750	1 401	725	676	51	2 708	1 398	1 310	3 064	1 621	1 443
2	1 491	754	737	1 329	684	645	52	2 441	1 298	1 143	3 002	1 606	1 396
3	1 580	796	784	1 435	733	702	53	2 304	1 259	1 045	2 806	1 484	1 322
4	1 518	789	729	1 497	797	700	54	2 236	1 194	1 042	3 009	1 590	1 419
	1 557	791	766	1 561	799	762		1 949	999	950	2 336	1 217	1 119
5 ～ 9							55～59						
5	7 826	3 994	3 832	7 769	3 957	3 812	55	9 121	4 681	4 440	11 508	6 001	5 507
6	1 617	842	775	1 582	798	784	56	2 039	1 043	996	2 671	1 390	1 281
7	1 570	763	807	1 522	754	768	57	1 887	1 002	885	2 413	1 246	1 167
8	1 562	818	744	1 602	822	780	58	1 734	899	835	2 288	1 236	1 052
9	1 575	796	779	1 483	764	719	59	1 665	848	817	2 183	1 151	1 032
	1 502	775	727	1 580	819	761		1 796	889	907	1 953	978	975
10～14							60～64						
10	7 963	4 042	3 921	7 902	4 035	3 867	60	10 005	4 873	5 132	8 940	4 546	4 394
11	1 472	750	722	1 611	830	781	61	1 891	975	916	2 004	1 010	994
12	1 628	827	801	1 579	779	800	62	1 851	901	950	1 888	976	912
13	1 631	826	805	1 562	811	751	63	1 956	920	1 036	1 654	871	783
14	1 612	805	807	1 619	833	786	64	2 102	1 002	1 100	1 633	831	802
	1 620	834	786	1 531	782	749		2 205	1 075	1 130	1 761	858	903
15～19							65～69						
15	10 009	5 157	4 852	8 879	4 572	4 307	65	12 154	5 680	6 474	9 548	4 570	4 978
16	1 684	885	799	1 508	794	714	66	2 401	1 112	1 289	1 835	913	922
17	1 705	853	852	1 684	869	815	67	2 625	1 270	1 355	1 773	865	908
18	1 701	864	837	1 675	851	824	68	2 684	1 255	1 429	1 864	864	1 000
19	2 161	1 112	1 049	1 854	945	909	69	2 710	1 262	1 448	1 974	930	1 044
	2 758	1 443	1 315	2 158	1 113	1 045		1 734	781	953	2 102	998	1 104
20～24							70～74						
20	12 033	6 643	5 390	11 326	5 906	5 420	70	10 912	4 966	5 946	11 420	5 266	6 154
21	2 830	1 573	1 257	2 324	1 237	1 087	71	1 806	821	985	2 316	1 056	1 260
22	2 816	1 606	1 210	2 422	1 235	1 187	72	2 336	1 063	1 273	2 507	1 199	1 308
23	2 448	1 352	1 096	2 356	1 218	1 138	73	2 313	1 038	1 275	2 495	1 166	1 329
24	2 054	1 118	936	2 177	1 161	1 016	74	2 243	1 040	1 203	2 533	1 157	1 376
	1 885	994	891	2 047	1 055	992		2 214	1 004	1 210	1 569	688	881
25～29							75～79						
25	9 856	5 142	4 714	10 016	5 337	4 679	75	8 713	3 964	4 749	9 898	4 330	5 568
26	1 935	1 021	914	2 067	1 073	994	76	1 973	923	1 050	1 653	727	926
27	1 877	1 000	877	2 052	1 117	935	77	1 700	787	913	2 150	934	1 216
28	1 979	1 048	931	2 017	1 093	924	78	1 722	776	946	2 072	898	1 174
29	2 034	1 069	965	1 958	1 043	915	79	1 677	747	930	2 061	930	1 131
	2 031	1 004	1 027	1 922	1 011	911		1 641	731	910	1 962	841	1 121
30～34							80～84						
30	11 260	5 894	5 366	10 248	5 269	4 979	80	6 514	2 766	3 748	7 426	3 209	4 217
31	2 163	1 124	1 039	1 966	1 008	958	81	1 500	671	829	1 752	788	964
32	2 268	1 188	1 080	1 993	1 030	963	82	1 393	585	808	1 446	634	812
33	2 231	1 211	1 020	1 995	1 063	932	83	1 316	553	763	1 445	614	831
34	2 355	1 242	1 113	2 183	1 117	1 066	84	1 211	527	684	1 416	611	805
	2 243	1 129	1 114	2 111	1 051	1 060		1 094	430	664	1 367	562	805
35～39							85～89						
35	12 734	6 697	6 037	11 656	6 099	5 557	85	3 572	1 356	2 216	4 776	1 872	2 904
36	2 448	1 279	1 169	2 235	1 139	1 096	86	931	352	579	1 175	494	681
37	2 477	1 313	1 164	2 358	1 234	1 124	87	812	338	474	1 071	416	655
38	2 479	1 319	1 160	2 312	1 243	1 069	88	715	274	441	995	378	617
39	2 565	1 356	1 209	2 415	1 294	1 121	89	620	213	407	836	334	502
	2 765	1 430	1 335	2 336	1 189	1 147		494	179	315	699	250	449
40～44							90～94						
40	15 295	7 961	7 334	12 877	6 691	6 186	90	1 429	437	992	2 043	658	1 385
41	2 855	1 477	1 378	2 518	1 326	1 192	91	425	148	277	593	204	389
42	2 998	1 560	1 438	2 498	1 292	1 206	92	317	103	214	480	185	295
43	3 176	1 628	1 548	2 486	1 288	1 198	93	302	94	208	427	124	303
44	3 186	1 675	1 511	2 570	1 364	1 206	94	210	52	158	308	76	232
	3 080	1 621	1 459	2 805	1 421	1 384		175	40	135	235	69	166
45～49							95～99						
45	14 284	7 642	6 642	15 348	7 907	7 441	95	354	70	284	474	125	349
46	3 001	1 600	1 401	2 865	1 471	1 394	96	139	29	110	164	51	113
47	3 031	1 650	1 381	2 979	1 529	1 450	97	82	19	63	120	34	86
48	2 829	1 501	1 328	3 189	1 633	1 556	98	58	9	49	91	18	73
49	3 055	1 628	1 427	3 209	1 637	1 572	99	49	8	41	65	16	49
	2 368	1 263	1 105	3 106	1 637	1 469	100歳以上	26	5	21	34	6	28
							不 詳	61	10	51	67	5	62
								2 901	1 343	1 558	6 874	3 307	3 567

資料：総務省統計局「国勢調査報告」「令和2年国勢調査人口等基本集計」

第28表 年齢（5歳階級）別人口と構成比 <平成17年～令和2年>

(各年10月1日現在)

年 齢 階 級	平成17年		22		27		令和2	
	人 口	構成比	人 口	構成比	人 口	構成比	人 口	構成比
総 数	176 538	100.00	180 052	100.00	186 283	100.00	190 435	100.00
0 ～ 4 歳	7 652	4.33	7 605	4.22	7 649	4.11	7 223	3.79
5 ～ 9	7 616	4.31	7 786	4.32	7 826	4.20	7 769	4.08
10 ～ 14	7 037	3.99	7 771	4.32	7 963	4.27	7 902	4.15
15 ～ 19	9 522	5.39	9 207	5.11	10 009	5.37	8 879	4.66
20 ～ 24	15 148	8.58	12 482	6.93	12 033	6.46	11 326	5.95
25 ～ 29	13 154	7.45	11 051	6.14	9 856	5.29	10 016	5.26
30 ～ 34	15 486	8.77	12 613	7.00	11 260	6.04	10 248	5.38
35 ～ 39	14 544	8.23	15 164	8.42	12 734	6.84	11 656	6.12
40 ～ 44	11 642	6.59	14 235	7.91	15 295	8.21	12 877	6.76
45 ～ 49	9 196	5.21	11 673	6.48	14 284	7.67	15 348	8.06
50 ～ 54	10 362	5.87	9 199	5.11	11 638	6.25	14 217	7.47
55 ～ 59	12 898	7.30	10 274	5.71	9 121	4.90	11 508	6.04
60 ～ 64	11 904	6.74	12 560	6.98	10 005	5.37	8 940	4.69
65 ～ 69	9 998	5.66	11 525	6.40	12 154	6.52	9 548	5.01
70 ～ 74	8 347	4.73	9 547	5.30	10 912	5.86	11 420	6.00
75 ～ 79	5 800	3.29	7 655	4.25	8 713	4.68	9 898	5.20
80 ～ 84	3 327	1.88	4 822	2.68	6 514	3.50	7 426	3.90
85 ～ 89	1 801	1.02	2 422	1.35	3 572	1.92	4 776	2.51
90 ～ 94	874	0.50	963	0.53	1 429	0.77	2 043	1.07
95 ～ 99	194	0.11	286	0.16	354	0.19	474	0.25
100歳以上	25	0.01	50	0.03	61	0.03	67	0.04
不 詳	11	0.00	1 162	0.65	2 901	1.56	6 874	3.61
(再掲)								
0 ～ 14 歳	22 305	12.63	23 162	12.86	23 438	12.58	22 894	12.02
15 ～ 64	123 856	70.16	118 458	65.79	116 235	62.40	115 015	60.40
65 歳 以上	30 366	17.20	37 270	20.70	43 709	23.46	45 652	23.97

資料：総務省統計局「国勢調査報告」「令和2年国勢調査人口等基本集計」

第29表 配偶関係、男女、年齢（5歳階級）別15歳以上人口
 ＜平成27年、令和2年＞

（各年10月1日現在）

年 齢 (5歳階級)	平 成 27 年									
	男					女				
	総 数	未 婚	有配偶	死 別	離 別	総 数	未 婚	有配偶	死 別	離 別
総 数	80 087 (100.0)	27 013 (33.7)	44 094 (55.1)	1 821 (2.3)	2 166 (2.7)	79 857 (100.0)	19 683 (24.6)	44 759 (56.0)	8 239 (10.3)	3 885 (4.9)
15～19 歳	5 157 (100.0)	4 902 (95.1)	13 (0.3)	— (—)	— (—)	4 852 (100.0)	4 481 (92.4)	12 (0.2)	— (—)	1 (—)
20～24	6 643 (100.0)	5 757 (86.7)	121 (1.8)	— (—)	4 (0.1)	5 390 (100.0)	4 622 (85.8)	237 (4.4)	1 (—)	6 (0.1)
25～29	5 142 (100.0)	3 437 (66.8)	1 080 (21.0)	4 (0.1)	22 (0.4)	4 714 (100.0)	2 783 (59.0)	1 592 (33.8)	2 (—)	60 (1.3)
30～34	5 894 (100.0)	2 558 (43.4)	2 771 (47.0)	2 (—)	43 (0.7)	5 366 (100.0)	1 721 (32.1)	3 356 (62.5)	5 (0.1)	125 (2.3)
35～39	6 697 (100.0)	2 223 (33.2)	3 846 (57.4)	3 (—)	122 (1.8)	6 037 (100.0)	1 256 (20.8)	4 415 (73.1)	12 (0.2)	226 (3.7)
40～44	7 961 (100.0)	2 337 (29.4)	4 913 (61.7)	10 (0.1)	216 (2.7)	7 334 (100.0)	1 309 (17.8)	5 476 (74.7)	38 (0.5)	363 (4.9)
45～49	7 642 (100.0)	1 925 (25.2)	4 955 (64.8)	17 (0.2)	294 (3.8)	6 642 (100.0)	951 (14.3)	5 018 (75.5)	46 (0.7)	456 (6.9)
50～54	6 148 (100.0)	1 323 (21.5)	4 146 (67.4)	32 (0.5)	271 (4.4)	5 490 (100.0)	682 (12.4)	4 132 (75.3)	88 (1.6)	448 (8.2)
55～59	4 681 (100.0)	838 (17.9)	3 341 (71.4)	57 (1.2)	229 (4.9)	4 440 (100.0)	372 (8.4)	3 426 (77.2)	170 (3.8)	368 (8.3)
60～64	4 873 (100.0)	682 (14.0)	3 593 (73.7)	94 (1.9)	285 (5.8)	5 132 (100.0)	342 (6.7)	3 832 (74.7)	341 (6.6)	460 (9.0)
65～69	5 680 (100.0)	603 (10.6)	4 413 (77.7)	162 (2.9)	298 (5.2)	6 474 (100.0)	348 (5.4)	4 698 (72.6)	725 (11.2)	482 (7.4)
70～74	4 966 (100.0)	246 (5.0)	4 079 (82.1)	270 (5.4)	188 (3.8)	5 946 (100.0)	276 (4.6)	3 931 (66.1)	1 121 (18.9)	387 (6.5)
75～79	3 964 (100.0)	102 (2.6)	3 292 (83.0)	335 (8.5)	118 (3.0)	4 749 (100.0)	207 (4.4)	2 577 (54.3)	1 532 (32.3)	237 (5.0)
80～84	2 766 (100.0)	55 (2.0)	2 249 (81.3)	346 (12.5)	63 (2.3)	3 748 (100.0)	179 (4.8)	1 439 (38.4)	1 782 (47.5)	155 (4.1)
85～89	1 356 (100.0)	20 (1.5)	983 (72.5)	305 (22.5)	12 (0.9)	2 216 (100.0)	113 (5.1)	518 (23.4)	1 373 (62.0)	80 (3.6)
90歳以上	517 (100.0)	5 (1.0)	299 (57.8)	184 (35.6)	1 (0.2)	1 327 (100.0)	41 (3.1)	100 (7.5)	1 003 (75.6)	31 (2.3)

資料：総務省統計局「国勢調査報告（第2巻13東京都）」「令和2年国勢調査人口等基本集計」

※ 総数には配偶関係「不詳」を含む。

※ () 内は構成比で単位は%

第29表 配偶関係、男女、年齢（5歳階級）別15歳以上人口

<平成27年、令和2年>（続き）

（各年10月1日現在）

年 齢 (5歳階級)	令 和 2 年									
	男					女				
	総 数	未 婚	有配偶	死 別	離 別	総 数	未 婚	有配偶	死 別	離 別
総 数	83 188 (100.0)	25 709 (30.9)	43 723 (52.6)	1 712 (2.1)	2 062 (2.5)	84 353 (100.0)	19 679 (23.3)	44 433 (52.7)	7 704 (9.1)	3 971 (4.7)
15～19 歳	4 572 (100.0)	4 509 (98.6)	8 (0.2)	— (0.0)	— (0.0)	4 307 (100.0)	4 261 (98.9)	6 (0.1)	— (0.0)	1 (0.0)
20～24	5 906 (100.0)	5 021 (85.0)	161 (2.7)	— (0.0)	1 (0.0)	5 420 (100.0)	4 643 (85.7)	253 (4.7)	— (0.0)	5 (0.1)
25～29	5 337 (100.0)	3 399 (63.7)	1 028 (19.3)	— (0.0)	18 (0.3)	4 679 (100.0)	2 684 (57.4)	1 467 (31.4)	2 (0.0)	40 (0.9)
30～34	5 269 (100.0)	2 179 (41.4)	2 345 (44.5)	— (0.0)	40 (0.8)	4 979 (100.0)	1 631 (32.8)	2 976 (59.8)	2 (0.0)	73 (1.5)
35～39	6 099 (100.0)	1 803 (29.6)	3 549 (58.2)	4 (0.1)	95 (1.6)	5 557 (100.0)	1 172 (21.1)	3 959 (71.2)	9 (0.2)	161 (2.9)
40～44	6 691 (100.0)	1 789 (26.7)	4 191 (62.6)	7 (0.1)	137 (2.0)	6 186 (100.0)	1 025 (16.6)	4 599 (74.3)	15 (0.2)	286 (4.6)
45～49	7 907 (100.0)	2 068 (26.2)	4 932 (62.4)	8 (0.1)	224 (2.8)	7 441 (100.0)	1 169 (15.7)	5 441 (73.1)	52 (0.7)	443 (6.0)
50～54	7 518 (100.0)	1 721 (22.9)	4 835 (64.3)	28 (0.4)	286 (3.8)	6 699 (100.0)	893 (13.3)	4 898 (73.1)	79 (1.2)	526 (7.9)
55～59	6 001 (100.0)	1 194 (19.9)	4 056 (67.6)	55 (0.9)	279 (4.6)	5 507 (100.0)	641 (11.6)	4 015 (72.9)	136 (2.5)	475 (8.6)
60～64	4 546 (100.0)	711 (15.6)	3 252 (71.5)	78 (1.7)	219 (4.8)	4 394 (100.0)	353 (8.0)	3 250 (74.0)	230 (5.2)	399 (9.1)
65～69	4 570 (100.0)	571 (12.5)	3 374 (73.8)	121 (2.6)	270 (5.9)	4 978 (100.0)	309 (6.2)	3 510 (70.5)	502 (10.1)	463 (9.3)
70～74	5 266 (100.0)	510 (9.7)	4 061 (77.1)	205 (3.9)	240 (4.6)	6 154 (100.0)	304 (4.9)	4 125 (67.0)	976 (15.9)	457 (7.4)
75～79	4 330 (100.0)	183 (4.2)	3 532 (81.6)	301 (7.0)	138 (3.2)	5 568 (100.0)	241 (4.3)	3 236 (58.1)	1 436 (25.8)	328 (5.9)
80～84	3 209 (100.0)	72 (2.2)	2 558 (79.7)	354 (11.0)	77 (2.4)	4 217 (100.0)	160 (3.8)	1 795 (42.6)	1 678 (39.8)	158 (3.7)
85～89	1 872 (100.0)	30 (1.6)	1 389 (74.2)	299 (16.0)	31 (1.7)	2 904 (100.0)	125 (4.3)	736 (25.3)	1 484 (51.1)	102 (3.5)
90歳以上	788 (100.0)	9 (1.1)	452 (57.4)	252 (32.0)	7 (0.9)	1 796 (100.0)	68 (3.8)	167 (9.3)	1 103 (61.4)	54 (3.0)

資料：総務省統計局「国勢調査報告」「令和2年国勢調査人口等基本集計」

※ 総数には配偶関係「不詳」を含む。

※ () 内は構成比で単位は%

第30表 母子世帯数及び母子世帯人員 <平成12年～令和2年>

(各年10月1日現在)

年	母 子 世 帯 数					母 子 世 帯 人 員					1 世 帯 当 たり 子 供 の 数
	総 数	子供が 1 人	2 人	3 人 以 上	(再掲) 6歳 未満の子供 のいる世帯	総 数	子供が 1 人	2 人	3 人 以 上	(再掲) 6歳 未満の子供 のいる世帯	
平成 12	676	332	274	70	146	1 774	664	822	288	386	1.6
17	851	410	338	103	186	2 271	820	1 014	437	507	1.7
22	756	413	276	67	119	1 935	826	828	281	310	1.6
27	779	446	257	76	125	1 975	892	771	312	335	1.5
令和 2	652	388	211	53	81	1 625	776	633	216	207	1.5

資料：総務省統計局「国勢調査報告」「令和2年国勢調査人口等基本集計」

第31表 父子世帯数及び父子世帯人員 <平成12年～令和2年>

(各年10月1日現在)

年	父 子 世 帯 数					父 子 世 帯 人 員					1 世 帯 当 たり 子 供 の 数
	総 数	子供が 1 人	2 人	3 人 以 上	(再掲) 6歳 未満の子供 のいる世帯	総 数	子供が 1 人	2 人	3 人 以 上	(再掲) 6歳 未満の子供 のいる世帯	
平成 12	127	66	52	9	11	324	132	156	36	27	1.6
17	127	64	45	18	19	337	128	135	74	51	1.7
22	106	60	34	12	9	270	120	102	48	20	1.5
27	76	44	31	1	3	185	88	93	4	6	1.4
令和 2	81	51	20	10	4	203	102	60	41	9	1.5

資料：総務省統計局「国勢調査報告」「令和2年国勢調査人口等基本集計」

第32表 高齢者夫婦世帯数 <令和2年>

(10月1日現在)

夫 の 年 齢	妻 が 60 歳 以 上							(別掲) 妻 が 60歳未満
	総 数	60～64歳	65～69歳	70～74歳	75～79歳	80～84歳	85歳以上	
総 数	9 338	839	1 952	2 664	2 148	1 195	540	262
夫 が 65 ～ 69 歳	1 641	620	822	171	24	4	—	192
70 ～ 74 歳	2 451	188	949	1 181	113	18	2	57
75 ～ 79 歳	2 312	26	169	1 108	899	97	13	8
80 ～ 84 歳	1 751	5	9	185	944	536	72	3
85 歳 以 上	1 183	—	3	19	168	540	453	2
(別 掲)								
夫 が 60 歳 未 満	147	123	19	2	2	1	—	5 466
60 ～ 64 歳	739	632	92	12	2	—	1	592

資料：総務省統計局「令和2年国勢調査人口等基本集計」

第33表 単身高齢者世帯数 <平成27年、令和2年>

(各年10月1日現在)

年	男 女	総 数	65～69歳	70～74歳	75～79歳	80～84歳	85歳以上	(別掲) 60歳以上
平成 27	65歳以上の単身高齢者	8 823	2 026	1 907	1 858	1 647	1 385	10 461
	男	2 778	951	690	486	356	295	3 706
	女	6 045	1 075	1 217	1 372	1 291	1 090	6 755
令和 2	65歳以上の単身高齢者	9 993	1 833	2 215	1 982	1 836	2 127	11 556
	男	3 434	955	975	602	431	471	4 377
	女	6 559	878	1 240	1 380	1 405	1 656	7 179

資料：総務省統計局「国勢調査報告」「令和2年国勢調査人口等基本集計」

第34表 家族類型別予測世帯数 <令和2年～令和27年>

(各年10月1日時点)

家 族 類 型	令和2年 (2020)	7年 (2025)	12年 (2030)	17年 (2035)	22年 (2040)	27年 (2045)
一 般 世 帯 総 数	90 257	93 991	94 473	93 865	92 361	90 514
A 核 家 族 世 帯	47 281	48 584	48 751	48 208	47 374	46 458
(1) 夫 婦 の み の 世 帯	16 546	17 344	17 907	18 262	18 494	18 421
(2) 親 と 子 供 の 世 帯	30 735	31 240	30 844	29 946	28 880	28 037
うち夫婦と子供の世帯	23 820	23 808	23 302	22 521	21 624	20 848
う ち ひ と り 親 と 子 供 の 世 帯	6 915	7 432	7 542	7 425	7 256	7 189
B そ の 他 の 親 族 世 帯	3 841	3 472	3 265	3 075	2 827	2 540
C 単 独 世 帯	39 135	41 935	42 457	42 582	42 160	41 516

資料：東京都総務局統計部人口統計課「東京都世帯数の予測」

※ 令和2(2020)年の世帯数は、総務省統計局「令和2(2020)年国勢調査報告」に基づく世帯について、不詳世帯を
あん分補正した世帯数(＝基準世帯数)である。

第35表 世帯主の男女、年齢（5歳階級）別予測一般世帯数 <令和2年～令和27年>
(各年10月1日時点)

世帯主の男女、年齢	令和2年 (2020)	7年 (2025)	12年 (2030)	17年 (2035)	22年 (2040)	27年 (2045)
総 数	90 257	93 991	94 473	93 865	92 361	90 514
20 歳 未 満	865	1 184	1 140	982	808	823
20 ～ 24 歳	5 553	5 495	5 228	5 210	4 729	4 134
25 ～ 29	5 937	6 734	5 671	5 681	5 861	5 535
30 ～ 34	5 517	6 027	6 484	5 538	5 517	5 658
35 ～ 39	6 213	5 615	6 130	6 445	5 505	5 465
40 ～ 44	7 048	6 427	5 636	6 039	6 295	5 413
45 ～ 49	8 390	7 277	6 627	5 795	6 147	6 421
50 ～ 54	8 367	9 081	7 692	6 979	6 098	6 444
55 ～ 59	7 021	8 674	9 263	7 813	7 054	6 148
60 ～ 64	5 559	7 077	8 739	9 273	7 783	6 975
65 ～ 69	5 958	5 503	7 058	8 641	9 130	7 600
70 ～ 74	7 232	5 838	5 485	6 949	8 447	8 882
75 ～ 79	6 451	7 075	5 729	5 325	6 691	8 062
80 ～ 84	5 221	5 975	6 466	5 233	4 814	6 004
85 歳 以 上	4 925	6 009	7 125	7 962	7 482	6 950

資料：東京都総務局統計部人口統計課「東京都世帯数の予測」

※ 令和2(2020)年の世帯数は、総務省統計局「令和2(2020)年国勢調査報告」に基づく世帯について、不詳世帯をあん分補正した世帯数（＝基準世帯数）である。

第36表 男女、年齢（5歳階級）別予測人口 <令和2年～令和27年>

(各年10月1日時点)

男女、年齢		令和2年 (2020)	7年 (2025)	12年 (2030)	17年 (2035)	22年 (2040)	27年 (2045)
総 数	総 数	190 435	192 857	191 101	187 658	183 011	178 318
	0 ～ 4 歳	7 223	6 458	6 587	6 433	6 210	6 006
	5 ～ 9	7 769	7 177	6 397	6 487	6 318	6 084
	10 ～ 14	7 902	7 757	7 067	6 319	6 393	6 230
	15 ～ 19	9 068	9 101	8 824	7 999	7 162	7 183
	20 ～ 24	12 643	12 016	11 580	11 247	10 187	9 348
	25 ～ 29	11 020	11 819	10 839	10 844	10 892	10 133
	30 ～ 34	10 769	11 245	11 798	10 790	10 674	10 713
	35 ～ 39	12 055	11 343	11 469	11 885	10 769	10 608
	40 ～ 44	13 316	11 929	11 047	11 058	11 406	10 355
	45 ～ 49	15 758	13 567	11 963	10 992	10 923	11 265
	50 ～ 54	14 588	15 923	13 482	11 845	10 829	10 740
	55 ～ 59	11 819	14 664	15 809	13 325	11 661	10 630
	60 ～ 64	9 221	11 862	14 480	15 553	13 045	11 361
	65 ～ 69	9 846	9 035	11 478	13 925	14 919	12 448
	70 ～ 74	11 790	9 489	8 639	10 889	13 143	14 021
	75 ～ 79	10 218	11 049	8 848	7 997	10 010	11 991
	80 ～ 84	7 722	9 003	9 655	7 697	6 906	8 602
	85 ～ 89	5 006	5 728	6 710	7 213	5 755	5 199
	90歳以上	2 702	3 692	4 429	5 160	5 809	5 401
男	総 数	94 918	95 701	94 553	92 791	90 501	88 148
	0 ～ 4 歳	3 738	3 342	3 409	3 329	3 214	3 108
	5 ～ 9	3 957	3 721	3 317	3 363	3 274	3 152
	10 ～ 14	4 035	3 953	3 665	3 278	3 315	3 229
	15 ～ 19	4 671	4 692	4 537	4 176	3 735	3 742
	20 ～ 24	6 612	6 260	6 034	5 835	5 349	4 902
	25 ～ 29	5 882	5 980	5 462	5 505	5 536	5 257
	30 ～ 34	5 550	5 951	5 930	5 403	5 392	5 420
	35 ～ 39	6 319	5 846	6 065	5 978	5 395	5 360
	40 ～ 44	6 945	6 207	5 656	5 817	5 715	5 168
	45 ～ 49	8 150	7 032	6 187	5 601	5 725	5 627
	50 ～ 54	7 717	8 155	6 920	6 076	5 483	5 599
	55 ～ 59	6 161	7 675	8 011	6 775	5 935	5 344
	60 ～ 64	4 676	6 121	7 506	7 811	6 579	5 738
	65 ～ 69	4 693	4 489	5 829	7 114	7 389	6 195
	70 ～ 74	5 405	4 427	4 219	5 432	6 592	6 819
	75 ～ 79	4 411	4 810	3 960	3 757	4 815	5 808
	80 ～ 84	3 269	3 647	3 972	3 263	3 080	3 935
	85 ～ 89	1 913	2 254	2 483	2 718	2 238	2 134
	90歳以上	814	1 139	1 391	1 560	1 740	1 611
女	総 数	95 517	97 156	96 548	94 867	92 510	90 170
	0 ～ 4 歳	3 485	3 116	3 178	3 104	2 996	2 898
	5 ～ 9	3 812	3 456	3 080	3 124	3 044	2 932
	10 ～ 14	3 867	3 804	3 402	3 041	3 078	3 001
	15 ～ 19	4 397	4 409	4 287	3 823	3 427	3 441
	20 ～ 24	6 031	5 756	5 546	5 412	4 838	4 446
	25 ～ 29	5 138	5 839	5 377	5 339	5 356	4 876
	30 ～ 34	5 219	5 294	5 868	5 387	5 282	5 293
	35 ～ 39	5 736	5 497	5 404	5 907	5 374	5 248
	40 ～ 44	6 371	5 722	5 391	5 241	5 691	5 187
	45 ～ 49	7 608	6 535	5 776	5 391	5 198	5 638
	50 ～ 54	6 871	7 768	6 562	5 769	5 346	5 141
	55 ～ 59	5 658	6 989	7 798	6 550	5 726	5 286
	60 ～ 64	4 545	5 741	6 974	7 742	6 466	5 623
	65 ～ 69	5 153	4 546	5 649	6 811	7 530	6 253
	70 ～ 74	6 385	5 062	4 420	5 457	6 551	7 202
	75 ～ 79	5 807	6 239	4 888	4 240	5 195	6 183
	80 ～ 84	4 453	5 356	5 683	4 434	3 826	4 667
	85 ～ 89	3 093	3 474	4 227	4 495	3 517	3 065
	90歳以上	1 888	2 553	3 038	3 600	4 069	3 790

資料：東京都総務局統計部人口統計課「東京都男女年齢（5歳階級）別人口の予測」

※ 令和2（2020）年の人口は、総務省統計局「令和2（2020）年国勢調査報告」による「年齢・国籍不詳を補完した人口」である。

第37表 通勤・通学流入流出予測人口 <令和2年～令和22年>

(各年10月1日時点)

地 域	令和2年 (2020)	7年 (2025)	12年 (2030)	17年 (2035)	22年 (2040)
昼 間 人 口	167 033	168 663	167 617	165 268	161 883
常 住 人 口	190 991	194 240	194 045	192 399	189 573
昼 夜 間 人 口 比 率	87.5	86.8	86.4	85.9	85.4
流 入 超 過 人 口	△ 23 958	△ 25 577	△ 26 428	△ 27 131	△ 27 690
都 内	△ 27 237	△ 28 664	△ 29 360	△ 29 893	△ 30 291
区 部	△ 17 098	△ 17 432	△ 17 436	△ 17 299	△ 17 058
市 郡 島 部	△ 10 139	△ 11 232	△ 11 924	△ 12 594	△ 13 233
他 道 府 県	3 279	3 087	2 932	2 762	2 601
埼 玉 県	1 316	1 272	1 230	1 188	1 140
千 葉 県	161	150	141	131	121
神 奈 川 県	1 161	1 077	1 016	912	829
そ の 他	641	588	545	531	511
流 入 人 口	40 475	39 956	39 045	37 798	36 302
通 勤 者					
都 内	26 249	25 895	25 275	24 390	23 321
区 部	2 186	2 196	2 183	2 144	2 093
市 郡 島 部	24 063	23 699	23 092	22 246	21 228
他 道 府 県	6 298	6 227	6 111	5 972	5 813
埼 玉 県	1 707	1 690	1 660	1 626	1 585
千 葉 県	319	315	308	300	291
神 奈 川 県	3 419	3 395	3 344	3 265	3 180
そ の 他	853	827	799	781	757
通 学 者					
都 内	5 734	5 671	5 539	5 363	5 150
区 部	794	794	785	775	760
市 郡 島 部	4 940	4 877	4 754	4 588	4 390
他 道 府 県	2 194	2 163	2 120	2 073	2 018
埼 玉 県	655	648	636	623	608
千 葉 県	114	112	110	107	104
神 奈 川 県	966	958	944	922	898
そ の 他	459	445	430	421	408
流 出 人 口	64 433	65 533	65 473	64 929	63 992
通 勤 者					
都 内	50 379	51 239	51 191	50 740	49 990
区 部	17 897	18 205	18 190	18 021	17 751
市 郡 島 部	32 482	33 034	33 001	32 719	32 239
他 道 府 県	4 444	4 519	4 516	4 503	4 460
埼 玉 県	873	889	889	885	879
千 葉 県	216	220	220	219	217
神 奈 川 県	2 839	2 884	2 881	2 883	2 861
そ の 他	516	526	526	516	503
通 学 者					
都 内	8 841	8 991	8 983	8 906	8 772
区 部	2 181	2 217	2 214	2 197	2 160
市 郡 島 部	6 660	6 774	6 769	6 709	6 612
他 道 府 県	769	784	783	780	770
埼 玉 県	173	177	177	176	174
千 葉 県	56	57	57	57	57
神 奈 川 県	385	392	391	392	388
そ の 他	155	158	158	155	151

資料：東京都総務局統計部人口統計課「東京都昼間人口の予測」

第38表 15歳以上労働力状態別人口 <平成7年～令和2年>

(各年10月1日現在)

年	15歳以上人口			労働力人口										非労働力
	総数	男	女	総数	労働力状態別就業者							完全失業者		
					総数	男女別		主に仕事	家事のほか仕事	通学のかたわら仕事	休業者			
						男	女							
平成 7	143 984	75 288	68 696	88 395	84 455	54 299	28 144	69 490	9 378	2 841	740	2 211	52 824	
12	146 807	76 311	70 496	87 502	83 423	52 887	30 156	70 184	10 101	3 398	772	3 940	53 470	
17	154 222	79 204	75 018	86 738	82 243	50 604	30 536	69 662	9 327	3 395	1 039	4 079	57 477	
22	155 728	78 746	76 982	86 705	81 901	49 186	31 639	66 643	10 770	3 286	1 544	4 495	57 792	
27	159 944	80 087	79 857	86 929	83 763	49 198	34 565	64 916	11 292	2 757	1 632	3 166	57 727	
令和 2	160 667	79 881	80 786	81 704	78 657	44 158	34 499	63 595	10 157	2 776	2 129	3 047	49 007	

資料：総務省統計局「国勢調査報告」「令和2年国勢調査就業状態等基本集計」

第39表 男女、年齢（5歳階級）別15歳以上労働力状態別人口 <令和2年>

(10月1日現在)												
男 女 年齢（5歳階級）	15歳以上人口 人 1)	労働力人口							非労働力人口	労働力状態不詳	労働力率	完全失業率
		総数	労働力状態別就業者				完全失業者					
			総数	主に仕事	家事のほか仕事	通学のかたわら仕事		休業者				
総数	160 667	81 704	78 657	63 595	10 157	2 776	2 129	3 047	49 007	29 956	62.5	3.7
男	79 881	46 035	44 158	40 804	1 052	1 344	958	1 877	18 105	15 741	71.8	4.1
15 ～ 19歳	4 572	606	567	143	9	403	12	39	3 192	774	16.0	6.4
20 ～ 24	5 906	2 916	2 744	1 773	40	869	62	172	1 636	1 354	64.1	5.9
25 ～ 29	5 337	3 591	3 397	3 267	31	50	49	194	224	1 522	94.1	5.4
30 ～ 34	5 269	3 732	3 565	3 480	32	9	44	167	140	1 397	96.4	4.5
35 ～ 39	6 099	4 403	4 238	4 156	26	6	50	165	131	1 565	97.1	3.7
40 ～ 44	6 691	4 932	4 759	4 665	37	1	56	173	171	1 588	96.6	3.5
45 ～ 49	7 907	5 913	5 712	5 595	47	－	70	201	249	1 745	96.0	3.4
50 ～ 54	7 518	5 703	5 529	5 412	37	1	79	174	264	1 551	95.6	3.1
55 ～ 59	6 001	4 773	4 606	4 497	44	1	64	167	260	968	94.8	3.5
60 ～ 64	4 546	3 377	3 239	3 087	77	－	75	138	545	624	86.1	4.1
65 ～ 69	4 570	2 541	2 383	2 116	178	3	86	158	1 525	504	62.5	6.2
70 ～ 74	5 266	2 052	1 967	1 598	242	－	127	85	2 665	549	43.5	4.1
75 ～ 79	4 330	969	939	695	151	－	93	30	2 806	555	25.7	3.1
80歳以上	5 869	527	513	320	101	1	91	14	4 297	1 045	10.9	2.7
女	80 786	35 669	34 499	22 791	9 105	1 432	1 171	1 170	30 902	14 215	53.6	3.3
15 ～ 19歳	4 307	679	640	82	12	534	12	39	2 864	764	19.2	5.7
20 ～ 24	5 420	2 915	2 771	1 765	84	849	73	144	1 242	1 263	70.1	4.9
25 ～ 29	4 679	3 057	2 927	2 579	162	24	162	130	439	1 183	87.4	4.3
30 ～ 34	4 979	2 962	2 850	2 230	348	11	261	112	914	1 103	76.4	3.8
35 ～ 39	5 557	3 214	3 095	2 276	641	4	174	119	1 131	1 212	74.0	3.7
40 ～ 44	6 186	3 716	3 600	2 515	998	－	87	116	1 217	1 253	75.3	3.1
45 ～ 49	7 441	4 816	4 656	3 118	1 474	5	59	160	1 263	1 362	79.2	3.3
50 ～ 54	6 699	4 361	4 233	2 821	1 348	1	63	128	1 254	1 084	77.7	2.9
55 ～ 59	5 507	3 488	3 404	2 244	1 103	2	55	84	1 302	717	72.8	2.4
60 ～ 64	4 394	2 406	2 335	1 430	866	2	37	71	1 537	451	61.0	3.0
65 ～ 69	4 978	1 816	1 783	897	839	－	47	33	2 724	438	40.0	1.8
70 ～ 74	6 154	1 302	1 277	531	688	－	58	25	4 171	681	23.8	1.9
75 ～ 79	5 568	622	616	213	361	－	42	6	4 030	916	13.4	1.0
80歳以上	8 917	315	312	90	181	－	41	3	6 814	1 788	4.4	1.0

資料：総務省統計局「令和2年国勢調査就業状態等基本集計」

※ 1) 労働力状態「不詳」を含む。

第40表 産業大分類、男女別15歳以上就業者数 <平成7年～令和2年>

(各年10月1日現在)																										
年	区 分	就業者 総 数	第 1 次 産 業				第 2 次 産 業				第 3 次 産 業								N 分類不能の産業							
			総 数	A 農 業	B 林 業	C 漁 業	総 数	D 鉱 業	E 建設業	F 製造業	総 数	G 電 気・ ガ ス・ 熱供給 ・水道業	H 運 輸・ 通信業	I 卸 売・ 小売業, 飲 食 店	J 金 融・ 保 険 業	K 不動産業	L サ ー ビ ス 業	M 公 務 〔他に分類されないもの〕								
平成 7	総 数	84 455 (100.0)	734 (0.9)	726 (0.9)	7 (0.0)	1 (0.0)	23 798 (28.2)	21 (0.0)	5 920 (7.0)	17 857 (21.1)	59 016 (69.9)	607 (0.7)	4 541 (5.4)	18 342 (21.7)	3 679 (4.4)	1 399 (1.7)	27 852 (33.0)	2 596 (3.1)	907 (1.1)							
	男	54 299	451	444	6	1	18 348	20	4 935	13 393	34 979	538	3 776	10 077	1 931	917	15 992	1 748	521							
	女	30 156	283	282	1	—	5 450	1	985	4 464	24 037	69	765	8 265	1 748	482	11 860	848	386							
12	総 数	83 423 (100.0)	604 (0.7)	600 (0.7)	2 (0.0)	2 (0.0)	20 389 (24.4)	6 (0.0)	5 312 (6.4)	15 071 (18.1)	59 454 (71.3)	416 (0.5)	4 659 (5.6)	17 810 (21.3)	2 973 (3.6)	1 392 (1.7)	29 682 (35.6)	2 522 (3.0)	2 976 (3.6)							
	男	52 887	377	374	2	1	16 079	3	4 570	11 506	34 480	354	3 767	9 453	1 512	881	16 856	1 657	1 951							
	女	30 536	227	226	—	1	4 310	3	742	3 565	24 974	62	892	8 357	1 461	511	12 826	865	1 025							
年	区 分	就業者 総 数	第 1 次 産 業				第 2 次 産 業				第 3 次 産 業												S 分類不能の産業			
			総 数	A 農 業	B 林 業	C 漁 業	総 数	D 鉱 業	E 建設業	F 製造業	総 数	G 電 気・ ガ ス・ 熱供給 ・水道業	H 情 報 通信業	I 運 輸 業	J 卸 売・ 小売業	K 金 融・ 保 険 業	L 不動 産 業	M 飲食店, 宿泊業	N 医療, 福祉	O 教育, 学 習 支援業	P 複 合 サービ ス 業	Q サービス業 〔他に分類されないもの〕		R 公 務 〔他に分類されないもの〕		
平成 17	総 数	82 243 (100.0)	627 (0.8)	622 (0.8)	3 (0.0)	2 (0.0)	18 809 (22.9)	8 (0.0)	4 957 (6.0)	13 844 (16.8)	60 410 (73.5)	339 (0.4)	4 841 (5.9)	3 418 (4.2)	13 184 (16.0)	2 747 (3.3)	1 769 (2.2)	4 198 (5.1)	7 112 (8.6)	4 873 (5.9)	609 (0.7)	14 804 (18.0)	2 516 (3.1)	2 397 (2.9)		
	男	50 604	410	406	2	2	15 094	7	4 238	10 849	50 604	303	3 722	2 968	6 818	1 313	1 161	1 913	1 786	2 391	381	9 205	1 691	1 448		
	女	31 639	217	216	1	—	3 715	1	719	2 995	31 639	36	1 119	450	6 336	1 434	608	2 285	5 326	2 482	228	5 599	825	949		
年	区 分	就業者 総 数	第 1 次 産 業				第 2 次 産 業				第 3 次 産 業												T 分類不能の産業			
			総 数	A 農 業	A 林 業	B 漁 業	総 数	C 鉱業, 採 石業, 砂 利採取業	D 建設業	E 製造業	総 数	F 電 気・ ガ ス・ 熱供給 ・水道業	G 情 報 通 信 業	H 運 輸 業, 郵便業	I 卸 売業, 小売業	J 金 融 業, 保 険 業	K 不動産 業, 物品 賃 貸 業	L 学術研究, 専門・技術 サービス業	M 宿泊業, 飲 食 サービス	N 生活関連 サービス業 , 娯楽業	O 教育, 学 習 支援業	P 医 療, 福 祉		Q 複 合 サービス 事 業	R サービス業 〔他に分類されないもの〕	S 公 務 〔他に分類されるものを除く〕
平成 22	総 数	81 901 (100.0)	503 (0.6)	497 (0.6)	5 (0.0)	1 (0.0)	15 670 (19.1)	6 (0.0)	4 053 (4.9)	11 611 (14.2)	58 037 (70.9)	349 (0.4)	4 910 (6.0)	3 487 (4.3)	11 984 (14.6)	2 433 (3.0)	2 062 (2.5)	4 085 (5.0)	4 576 (5.6)	2 535 (3.1)	4 859 (5.9)	8 150 (10.0)	262 (0.3)	5 930 (7.2)	2 415 (2.9)	7 691 (9.4)
	男	49 186	340	335	4	1	12 551	6	3 431	9 114	31 646	303	3 754	2 936	6 181	1 107	1 344	2 864	1 887	1 141	2 240	2 091	140	3 960	1 698	4 649
	女	32 715	163	162	1	—	3 119	—	622	2 497	26 391	46	1 156	551	5 803	1 326	718	1 221	2 689	1 394	2 619	6 059	122	1 970	717	3 042
27	総 数	80 597 (100.0)	564 (0.7)	557 (0.7)	4 (0.0)	3 (0.0)	16 007 (19.9)	10 (0.0)	3 883 (4.8)	12 114 (15.0)	58 053 (72.0)	346 (0.4)	4 943 (6.1)	3 409 (4.2)	11 277 (14.0)	2 414 (3.0)	2 191 (2.7)	4 104 (5.1)	4 209 (5.2)	2 351 (2.9)	4 817 (6.0)	9 225 (11.4)	404 (0.5)	5 809 (7.2)	2 554 (3.2)	5 973 (7.4)
	男	47 119	389	384	3	2	12 666	7	3 271	9 388	30 607	300	3 802	2 834	5 539	1 078	1 409	2 771	1 669	993	2 162	2 352	217	3 668	1 813	3 457
	女	33 478	175	173	1	1	3 341	3	612	2 726	27 446	46	1 141	575	5 738	1 336	782	1 333	2 540	1 358	2 655	6 873	187	2 141	741	2 516
令和 2	総 数	78 657 (100.0)	469 (0.6)	463 (0.6)	6 (0.0)	—	13 849 (17.6)	4 (0.0)	3 820 (4.9)	10 025 (12.7)	61 824 (78.6)	313 (0.4)	5 515 (7.0)	3 762 (4.8)	11 663 (14.8)	2 169 (2.8)	2 151 (2.7)	4 841 (6.2)	4 127 (5.2)	2 356 (3.0)	5 149 (6.5)	10 287 (13.1)	396 (0.5)	6 581 (8.4)	2 514 (3.2)	2 515 (3.2)
	男	44 158	328	323	5	—	10 766	3	3 160	7 603	31 781	260	4 171	2 907	5 618	925	1 331	3 218	1 620	996	2 229	2 607	214	3 985	1 700	1 283
	女	34 499	141	140	1	—	3 083	1	660	2 422	30 043	53	1 344	855	6 045	1 244	820	1 623	2 507	1 360	2 920	7 680	182	2 596	814	1 232

資料：総務省統計局「国勢調査報告」「令和2年国勢調査就業状態等基本集計」

※ () 内は構成比で単位は%

※ 17年及び22年以降は新産業分類による数値。

第41表 産業大分類、年齢（５歳階級）別15歳以上就業者数 ＜平成27年、令和2年＞

（各年10月 1 日現在）

年	年 齢	総 数	A・B 農林漁業	C 鉱業，採 石業，砂 利採取業	D 建設業	E 製造業	F 電気・ガス ・熱供給 ・水道業	G 情 報 通信業	H 運輸業， 郵便業	I 卸売業， 小売業	J 金融業， 保険業	K 不動産業， 物品賃貸業	L 学術研究， 専門・技術 サービス業	M 宿泊業，飲 食サービス 業	N 生活関連 サービス業 ， 娯楽業	O 教育， 学習 支援業	P 医療， 福祉	Q 複合サー ビス事業	R サービス業 〔他に分類さ れないもの〕	S 公 務 〔他に分類され るものを除く〕	T 分類不能 の 産 業
平成 27	総 数	80 597	564	10	3 883	12 114	346	4 943	3 409	11 277	2 414	2 191	4 104	4 209	2 351	4 817	9 225	404	5 809	2 554	5 973
	15 歳 ～ 19 歳	1 328	1	—	22	240	—	5	22	310	2	6	6	429	41	68	27	4	32	1	112
	20 ～ 24	5 506	3	2	138	763	18	245	138	1 101	135	90	139	769	253	333	466	15	220	75	603
	25 ～ 29	6 623	16	—	227	952	30	473	232	1 023	204	115	315	302	248	396	810	42	368	261	609
	30 ～ 34	7 649	22	—	343	1 112	26	599	290	1 091	232	145	424	270	231	427	975	37	453	300	672
	35 ～ 39	8 693	25	—	397	1 316	25	805	367	1 155	260	195	463	332	221	511	1 009	54	537	279	742
	40 ～ 44	10 795	37	1	593	1 792	74	803	542	1 546	313	207	554	457	238	580	1 182	79	654	351	792
	45 ～ 49	10 516	23	1	554	2 101	57	753	485	1 328	418	182	528	394	228	561	1 190	51	638	351	673
	50 ～ 54	8 553	30	—	413	1 576	39	599	385	1 114	366	160	420	293	188	587	1 038	37	542	317	449
	55 ～ 59	6 538	45	2	316	977	37	317	322	872	244	189	339	222	158	527	861	41	488	249	332
	60 ～ 64	5 790	73	2	346	689	29	197	299	739	139	279	301	273	177	385	712	36	640	216	258
	65 ～ 69	4 555	100	1	290	321	8	86	225	531	64	320	304	293	182	258	568	6	625	106	267
	70 ～ 74	2 408	64	1	165	169	2	39	70	281	23	156	174	122	118	113	258	1	433	31	188
	75 ～ 79	1 054	55	—	62	74	1	16	24	129	9	69	80	35	47	49	94	1	144	13	152
	80 ～ 84	421	42	—	14	29	—	6	7	44	4	47	42	14	16	16	21	—	32	3	84
	85 歳 以 上	168	28	—	3	3	—	—	1	13	1	31	15	4	5	6	14	—	3	1	40
年	年 齢	総 数	A・B 農林漁業	C 鉱業，採 石業，砂 利採取業	D 建設業	E 製造業	F 電気・ガス ・熱供給 ・水道業	G 情 報 通信業	H 運輸業， 郵便業	I 卸売業， 小売業	J 金融業， 保険業	K 不動産業， 物品賃貸業	L 学術研究， 専門・技術 サービス業	M 宿泊業，飲 食サービス 業	N 生活関連 サービス業 ， 娯楽業	O 教育， 学習 支援業	P 医療， 福祉	Q 複合サー ビス事業	R サービス業 〔他に分類さ れないもの〕	S 公 務 〔他に分類され るものを除く〕	T 分類不能 の 産 業
令和 2	総 数	78 657	469	4	3 820	10 025	313	5 515	3 762	11 663	2 169	2 151	4 841	4 127	2 356	5 149	10 287	396	6 581	2 514	2 515
	15 歳 ～ 19 歳	1 207	4	—	15	44	—	5	31	415	1	8	10	406	42	95	20	3	32	6	70
	20 ～ 24	5 515	11	—	151	438	6	403	177	1 185	111	96	201	898	308	399	461	11	277	103	279
	25 ～ 29	6 324	10	—	216	809	21	657	275	930	215	127	469	233	202	406	809	31	481	232	201
	30 ～ 34	6 415	15	—	267	874	23	564	261	954	164	118	441	228	194	451	874	46	478	316	147
	35 ～ 39	7 333	29	—	347	1 005	31	623	368	1 057	216	141	518	239	222	456	1 033	28	542	313	165
	40 ～ 44	8 359	24	—	401	1 092	41	788	449	1 260	225	194	535	360	219	527	1 156	50	598	266	174
	45 ～ 49	10 368	34	—	599	1 568	63	757	601	1 533	300	204	610	429	227	617	1 344	74	827	345	236
	50 ～ 54	9 762	27	—	533	1 652	51	711	522	1 372	359	181	619	338	225	570	1 291	58	701	326	226
	55 ～ 59	8 010	30	1	404	1 296	42	577	422	1 065	302	166	456	290	180	580	1 092	47	610	277	173
	60 ～ 64	5 574	51	1	285	660	23	251	303	737	173	207	313	215	147	503	829	40	557	162	117
	65 ～ 69	4 166	63	—	248	300	8	92	176	540	51	279	267	205	129	289	684	8	600	96	131
	70 ～ 74	3 244	80	1	200	177	4	53	129	370	42	233	217	200	135	159	462	—	540	50	192
	75 ～ 79	1 555	36	1	117	73	—	25	32	163	5	101	119	67	92	67	182	—	266	18	191
	80 ～ 84	575	34	—	28	29	—	4	13	66	3	52	44	17	25	23	40	—	64	4	129
	85 歳 以 上	250	21	—	9	8	—	5	3	16	2	44	22	2	9	7	10	—	8	—	84

資料：総務省統計局「国勢調査報告」「令和2年国勢調査就業状態等基本集計」

※ 総数には「分類不能の産業」を含む。

第42表 産業大分類別昼間・常住就業者及び流入・流出通勤者数 <令和2年>

(10月1日現在)

産 業 (大 分 類)	昼間就業者	常住就業者 (夜間就業者)	流 入 超 過 通 勤 者 (△流出超過)	流入通勤者	流出通勤者
総 数	57 962	78 657	△ 20 695	29 174	49 869
第 1 次 産 業	439	469	△ 30	65	95
農 業	436	463	△ 27	65	92
林 業	3	6	△ 3	—	3
漁 業	—	—	—	—	—
第 2 次 産 業	14 035	13 849	186	8 871	8 685
鉱業，採石業，砂利採取業	—	4	△ 4	—	4
建 設 業	2 535	3 820	△ 1 285	1 197	2 482
製 造 業	11 500	10 025	1 475	7 674	6 199
第 3 次 産 業	41 238	61 824	△ 20 586	19 794	40 380
電気・ガス・熱供給・水道業	193	313	△ 120	156	276
情 報 通 信 業	2 464	5 515	△ 3 051	1 118	4 169
運 輸 業 ， 郵 便 業	3 089	3 762	△ 673	1 962	2 635
卸 売 業 ， 小 売 業	7 065	11 663	△ 4 598	3 105	7 703
金 融 業 ， 保 険 業	589	2 169	△ 1 580	342	1 922
不動産業，物品賃貸業	1 223	2 151	△ 928	381	1 309
学術研究，専門・技術サービス業	3 272	4 841	△ 1 569	1 416	2 985
宿泊業，飲食サービス業	2 929	4 127	△ 1 198	1 162	2 360
生活関連サービス業，娯楽業	1 307	2 356	△ 1 049	472	1 521
教 育 ， 学 習 支 援 業	4 098	5 149	△ 1 051	2 462	3 513
医 療 ， 福 祉	8 911	10 287	△ 1 376	4 118	5 494
複 合 サ ー ビ ス 事 業	400	396	4	217	213
サービス業(他に分類されないもの)	4 277	6 581	△ 2 304	2 041	4 345
公務(他に分類されるものを除く)	1 421	2 514	△ 1 093	842	1 935
分 類 不 能 の 産 業	2 250	2 515	△ 265	444	709

資料：東京都総務局統計部人口統計課「令和2年国勢調査による東京都の昼間人口」

第43表 昼間人口と常住人口 <平成2年～令和2年>

(各年10月1日現在)

年	区 分	日 野 市	昼 夜 間 人口比率	市 部	昼 夜 間 人口比率	区 部	昼 夜 間 人口比率
平成 2	昼間人口	138 546	83.6	3 042 342	87.0	11 287 948	139.4
	夜間人口	165 632		3 497 304		8 099 153	
	人 口 差	△ 27 086		△ 454 962		3 188 795	
7	昼間人口	142 774	85.8	3 291 809	88.8	11 191 345	141.0
	夜間人口	166 443		3 706 417		7 935 211	
	人 口 差	△ 23 669		△ 414 608		3 256 134	
12	昼間人口	144 265	85.9	3 455 698	90.1	11 125 135	137.5
	夜間人口	167 933		3 837 093		8 092 268	
	人 口 差	△ 23 668		△ 381 395		3 032 867	
17	昼間人口	154 114	87.3	3 604 881	90.7	11 284 699	135.1
	夜間人口	176 527		3 976 006		8 351 955	
	人 口 差	△ 22 413		△ 371 125		2 932 744	
22	昼間人口	158 452	88.0	3 776 318	91.5	11 711 537	130.9
	夜間人口	180 052		4 127 128		8 945 695	
	人 口 差	△ 21 600		△ 350 810		2 765 842	
27	昼間人口	163 592	87.8	3 798 280	91.4	12 033 592	129.8
	常住人口	186 283		4 157 706		9 272 740	
	人 口 差	△ 22 691		△ 359 426		2 760 852	
令和 2	昼間人口	168 522	88.5	3 883 827	91.7	12 346 348	126.8
	常住人口	190 435		4 234 381		9 733 276	
	人 口 差	△ 21 913		△ 350 554		2 613 072	

資料：東京都総務局統計部人口統計課「令和2年国勢調査による東京都の昼間人口」

※ 人口差は、昼間人口から常住人口（22年以前は夜間人口）を差し引いたもの。

※ 昼夜間人口比率とは、常住人口（夜間人口）100人当たりの昼間人口の割合。

※ 労働力状態不詳を含む。

※ 22年以降は年齢不詳を含む。

第44表 男女、年齢別流入、流出人口（通勤者） ＜平成27年、令和2年＞

(10月1日現在)

男 女、年 齢 (5歳階級)	平成27年		令和2年	
	流 入 通 勤 者	流 出 通 勤 者	流 入 通 勤 者	流 出 通 勤 者
総 数	29 665	50 845	29 174	49 869
15 ～ 19 歳	705	742	573	692
20 ～ 24	2 421	3 377	2 298	3 580
25 ～ 29	2 565	4 549	2 344	4 383
30 ～ 34	2 762	5 400	2 462	4 536
35 ～ 39	3 181	6 023	2 718	5 142
40 ～ 44	4 140	7 261	3 099	5 765
45 ～ 49	4 011	6 780	4 118	6 848
50 ～ 54	3 522	5 614	3 926	6 298
55 ～ 59	2 745	4 183	3 291	5 209
60 ～ 64	1 935	3 457	2 209	3 406
65 歳 以 上	1 678	3 459	2 136	4 010
うち75 歳 以 上	125	390	256	606
男	20 031	31 995	18 833	30 375
15 ～ 19 歳	419	366	284	292
20 ～ 24	1 429	1 636	1 271	1 668
25 ～ 29	1 626	2 309	1 408	2 231
30 ～ 34	1 790	3 169	1 605	2 568
35 ～ 39	2 148	3 900	1 816	3 179
40 ～ 44	2 784	4 767	1 982	3 641
45 ～ 49	2 721	4 472	2 655	4 256
50 ～ 54	2 448	3 737	2 502	4 048
55 ～ 59	1 981	2 809	2 249	3 422
60 ～ 64	1 448	2 364	1 573	2 282
65 歳 以 上	1 237	2 466	1 488	2 788
うち75 歳 以 上	96	302	163	438
女	9 634	18 850	10 341	19 494
15 ～ 19 歳	286	376	289	400
20 ～ 24	992	1 741	1 027	1 912
25 ～ 29	939	2 240	936	2 152
30 ～ 34	972	2 231	857	1 968
35 ～ 39	1 033	2 123	902	1 963
40 ～ 44	1 356	2 494	1 117	2 124
45 ～ 49	1 290	2 308	1 463	2 592
50 ～ 54	1 074	1 877	1 424	2 250
55 ～ 59	764	1 374	1 042	1 787
60 ～ 64	487	1 093	636	1 124
65 歳 以 上	441	993	648	1 222
うち75 歳 以 上	29	88	93	168

資料：東京都総務局統計部人口統計課「令和2年国勢調査による東京都の昼間人口」

第45表 男女、年齢別昼間、常住人口 <令和2年>

(10月1日現在)

男女、年齢 (5歳階級)	昼 間 人 口	常 住 人 口 (夜 間 人 口)	昼 夜 間 人 口 比 率 (100=常住人口)
総 数	168 522	190 435	88.5
15 歳 未 満	22 436	22 894	98.0
15 ～ 19 歳	7 569	8 879	85.2
20 ～ 24	10 521	11 326	92.9
25 ～ 29	7 951	10 016	79.4
30 ～ 34	8 182	10 248	79.8
35 ～ 39	9 225	11 656	79.1
40 ～ 44	10 210	12 877	79.3
45 ～ 49	12 613	15 348	82.2
50 ～ 54	11 840	14 217	83.3
55 ～ 59	9 588	11 508	83.3
60 ～ 64	7 739	8 940	86.6
65 歳 以 上	43 774	45 652	95.9
うち75 歳 以 上	24 331	24 684	98.6
男	82 758	94 918	87.2
15 歳 未 満	11 519	11 730	98.2
15 ～ 19 歳	3 922	4 572	85.8
20 ～ 24	5 758	5 906	97.5
25 ～ 29	4 498	5 337	84.3
30 ～ 34	4 313	5 269	81.9
35 ～ 39	4 735	6 099	77.6
40 ～ 44	5 032	6 691	75.2
45 ～ 49	6 308	7 907	79.8
50 ～ 54	5 971	7 518	79.4
55 ～ 59	4 828	6 001	80.5
60 ～ 64	3 835	4 546	84.4
65 歳 以 上	18 732	20 035	93.5
うち75 歳 以 上	9 922	10 199	97.3
女	85 764	95 517	89.8
15 歳 未 満	10 917	11 164	97.8
15 ～ 19 歳	3 647	4 307	84.7
20 ～ 24	4 763	5 420	87.9
25 ～ 29	3 453	4 679	73.8
30 ～ 34	3 869	4 979	77.7
35 ～ 39	4 490	5 557	80.8
40 ～ 44	5 178	6 186	83.7
45 ～ 49	6 305	7 441	84.7
50 ～ 54	5 869	6 699	87.6
55 ～ 59	4 760	5 507	86.4
60 ～ 64	3 904	4 394	88.8
65 歳 以 上	25 042	25 617	97.8
うち75 歳 以 上	14 409	14 485	99.5

資料：東京都総務局統計部人口統計課「令和2年国勢調査による東京都の昼間人口」

※ 昼間・常住人口の総数については年齢不詳を含む。

第46表 流入・流出人口 <令和2年>

(10月1日現在)

区 市 町 村 名	流 入 人 口			流 出 人 口		
	総 数	通 勤 者	通 学 者	総 数	通 勤 者	通 学 者
総 数	34 773	29 174	5 599	62 772	52 732	10 040
東 京 都	27 377	23 542	3 835	51 985	45 757	6 228
区	2 298	1 827	471	17 666	16 199	1 467
千 代 田 区	10	8	2	2 753	2 559	194
中 央 区	15	13	2	1 222	1 217	5
港 区	25	17	8	2 074	2 027	47
新 宿 区	74	61	13	3 168	2 911	257
文 京 区	46	43	3	517	409	108
台 東 区	22	17	5	269	260	9
墨 田 区	29	20	9	143	139	4
江 東 区	82	55	27	524	510	14
品 川 区	71	59	12	767	746	21
目 黒 区	35	24	11	266	206	60
大 田 区	111	75	36	270	260	10
世 田 谷 区	377	306	71	1 085	845	240
渋谷区	60	51	9	1 686	1 589	97
中 野 区	143	124	19	705	613	92
杉 並 区	447	385	62	1 038	906	132
豊 島 区	57	44	13	499	419	80
北 区	66	50	16	102	89	13
荒 川 区	31	22	9	56	47	9
板 橋 区	109	84	25	162	139	23
練 馬 区	272	209	63	188	157	31
足 立 区	73	62	11	69	57	12
葛 飾 区	50	36	14	32	29	3
江 戸 川 区	93	62	31	71	65	6
市	24 840	21 518	3 322	34 118	29 371	4 747
八 王 子 市	10 466	9 364	1 102	11 962	9 849	2 113
立 川 市	1 811	1 591	220	5 045	4 581	464
武 蔵 野 市	318	288	30	964	812	152
三 鷹 市	377	327	50	779	698	81
青 梅 市	627	504	123	319	288	31
府 中 市	1 578	1 261	317	3 776	3 479	297

資料：東京都総務局統計部人口統計課「令和2年国勢調査による東京都の昼間人口」

第46表 流入・流出人口 <令和2年> (続き)

(10月1日現在)

区 市 町 村 名	流 入 人 口			流 出 人 口		
	総 数	通 勤 者	通 学 者	総 数	通 勤 者	通 学 者
昭 島 市	1 092	968	124	996	886	110
調 布 市	577	456	121	1 323	1 203	120
町 田 市	902	742	160	764	587	177
小 金 井 市	455	401	54	563	381	182
小 平 市	524	434	90	520	367	153
東 村 山 市	319	267	52	198	160	38
国 分 寺 市	776	690	86	768	655	113
国 立 市	775	678	97	1 219	982	237
福 生 市	340	301	39	232	222	10
狛 江 市	78	61	17	86	77	9
東 大 和 市	464	378	86	272	203	69
清 瀬 市	79	61	18	54	44	10
東久留米市	113	93	20	59	57	2
武蔵村山市	379	313	66	340	254	86
多 摩 市	1 407	1 182	225	2 826	2 669	157
稲 城 市	357	304	53	362	324	38
羽 村 市	320	261	59	238	224	14
あきる野市	514	444	70	272	209	63
西 東 京 市	192	149	43	181	160	21
郡 島 部	239	197	42	201	187	14
瑞 穂 町	146	117	29	137	123	14
日 の 出 町	79	69	10	55	55	—
檜 原 村	3	3	—	3	3	—
奥 多 摩 町	11	8	3	2	2	—
島 部	—	—	—	4	4	—
他 道 府 県	7 396	5 632	1 764	4 700	4 112	588
茨 城 県	120	69	51	56	51	5
栃 木 県	42	20	22	25	23	2
群 馬 県	75	34	41	42	40	2
埼 玉 県	2 196	1 653	543	998	863	135
千 葉 県	400	277	123	216	183	33
神 奈 川 県	3 782	3 060	722	2 983	2 705	278
他の道府県	781	519	262	380	247	133

資料：東京都総務局統計部人口統計課「令和2年国勢調査による東京都の昼間人口」

第47表 町、世帯の種類（２区分）別世帯数、世帯人員、世帯人員（７区分）別一般世帯数（核家族世帯） ＜令和2年＞

（10月１日現在）

町名	世帯総数	一般世帯									施設等の世帯		(別掲) 核家族世帯				
		世帯数								世帯人員	世帯数	世帯人員	総数	夫婦のみ	夫婦と子供	男親と子供	女親と子供
		総数	世帯人員が1人	2人	3人	4人	5人	6人	7人以上								
総数	90 404	90 257	39 135	22 952	14 184	10 783	2 641	452	110	187 443	147	2 992	47 275	16 544	23 817	1 037	5 877
多摩平総数	8 364	8 359	3 818	2 030	1 264	1 010	205	24	8	16 937	5	203	4 252	1 505	2 172	75	500
日野台総数	2 758	2 758	1 238	684	429	308	78	14	7	5 652	—	—	1 391	476	693	24	198
さくら町	—	—	—	—	—	—	—	—	—	—	—	—	—	—	—	—	—
富士町	630	630	90	170	147	191	29	3	—	1 798	—	—	532	127	346	8	51
栄町総数	2 408	2 407	956	664	403	290	78	15	1	5 140	1	28	1 315	466	639	26	184
新町総数	2 926	2 925	1 191	741	511	360	96	22	4	6 290	1	1	1 599	490	839	34	236
平山総数	4 297	4 297	1 865	1 213	647	420	117	27	8	8 717	—	—	2 231	885	955	49	342
東平山総数	2 005	2 002	857	522	289	251	74	8	1	4 197	3	182	1 074	379	539	32	124
西平山総数	2 733	2 727	915	783	483	403	114	19	10	6 298	6	242	1 674	578	856	39	201
大字豊田	50	50	18	10	12	9	1	—	—	115	—	—	28	9	18	—	1
豊田総数	3 871	3 866	1 812	969	570	420	81	12	2	7 633	5	155	1 874	721	935	40	178
東豊田総数	3 437	3 434	1 390	890	566	470	101	13	4	7 360	3	132	1 916	656	1 022	38	200
旭が丘総数	5 550	5 541	2 264	1 361	967	737	183	25	4	11 929	9	253	3 074	1 022	1 646	53	353
南平総数	7 905	7 898	3 269	2 077	1 329	931	233	53	6	16 661	7	79	4 254	1 512	2 128	85	529
日野本町総数	3 740	3 736	1 857	838	541	379	103	13	5	7 301	4	19	1 708	586	883	33	206
神明総数	3 091	3 089	1 401	737	486	358	91	10	6	6 324	2	41	1 555	523	815	47	170
大坂上総数	2 842	2 840	1 442	658	378	266	78	15	3	5 458	2	25	1 291	447	588	34	222
程久保	972	957	522	281	115	32	6	—	1	1 594	15	286	414	201	116	16	81
程久保総数	2 599	2 595	1 249	664	342	263	66	11	—	5 051	4	165	1 228	491	562	33	142
大字日野	5 176	5 171	2 109	1 260	862	731	165	35	9	11 239	5	156	2 796	883	1 554	72	287
大字川辺堀之内	640	640	147	167	159	132	28	6	1	1 669	—	—	461	132	287	8	34
大字上田	587	541	175	134	97	101	30	4	—	1 312	46	46	339	92	206	6	35
大字宮	187	186	66	57	34	19	5	3	2	415	1	102	107	48	46	1	12
万願寺	5 287	5 276	2 307	1 254	819	671	190	31	4	11 120	11	477	2 723	905	1 448	61	309
大字新井	1 867	1 867	823	458	274	249	52	9	2	3 885	—	—	971	309	498	17	147
大字石田	612	611	189	153	110	124	25	8	2	1 509	1	6	404	114	241	9	40
石田総数	908	907	391	199	156	127	27	5	2	1 944	1	2	474	137	266	13	58
高幡	2 724	2 721	1 555	536	323	255	46	6	—	4 882	3	130	1 069	373	533	21	142
三沢	1 412	1 412	560	415	229	168	37	3	—	2 952	—	—	814	284	385	14	131
三沢総数	4 094	4 090	1 737	1 119	659	442	99	24	10	8 431	4	46	2 168	829	1 018	57	264
落川	2 838	2 833	1 248	744	439	308	80	9	5	5 778	5	66	1 455	507	703	33	212
百草	3 894	3 891	1 674	1 164	544	358	123	25	3	7 852	3	150	2 084	857	880	59	288

資料：東京都総務局統計部人口統計課「令和2年国勢調査東京都区市町村町丁別報告」
※ 総数には「世帯の種類不詳」を含む。

第48表 町丁別一般世帯数、一般世帯人員（6歳未満、6～14歳、15～17歳、65歳以上の親族のいる世帯）（65歳以上の親族のいる家族類型別世帯一再掲）＜令和2年＞

(10月 1 日現在)

町名	一般世帯数	一般世帯人員	6歳未満の世帯員のいる一般世帯			6～14歳の世帯員いる一般世帯			15～17歳の世帯員のいる一般世帯			18歳未満の世帯員のいる世帯で女親と子供からなる世帯	65歳以上の親族のいる一般世帯			(再掲)65歳以上の世帯員のいる一般世帯の家族類型				
			世帯数	世帯人員	6歳未満世帯人員	世帯数	世帯人員	6～14歳世帯人員	世帯数	世帯人員	15～17歳世帯人員		世帯数	世帯人員	65歳以上世帯人員	夫婦のみ	夫婦と子供	夫 子 両 供	と と 親 ひ と り 親	単独世帯 (高齢単 身世帯)
総数	90 257	187 443	6 789	25 590	8 803	9 948	39 548	14 026	4 509	17 836	4 833	1 354	30 183	60 716	43 745	9 731	4 552	169	663	9 993
多摩平1丁目	1 438	3 011	94	359	115	162	622	226	82	308	86	24	419	824	608	128	66	2	4	146
多摩平2丁目	1 373	2 952	211	788	277	204	764	276	31	107	34	21	558	960	790	191	58	—	3	246
多摩平3丁目	1 300	2 483	95	345	121	116	461	158	63	244	69	24	407	751	559	107	43	1	6	177
多摩平4丁目	1 325	2 542	121	450	147	149	569	207	32	116	35	18	700	1 087	906	166	42	1	3	396
多摩平5丁目	743	1 566	55	205	66	88	355	128	45	172	48	12	227	492	330	77	39	2	10	62
多摩平6丁目	1 379	2 832	111	412	139	174	693	259	56	221	58	21	439	856	618	150	48	3	12	156
多摩平7丁目	801	1 551	52	190	64	83	335	128	29	123	32	15	210	453	307	73	38	1	9	62
日野台1丁目	814	1 630	48	180	58	71	276	104	28	106	29	12	279	567	413	83	56	1	4	88
日野台2丁目	835	1 894	69	267	87	109	437	154	51	203	52	8	337	730	527	124	63	3	6	86
日野台3丁目	238	238	—	—	—	—	—	—	31	31	31	—	—	—	—	—	—	—	—	—
日野台4丁目	422	943	18	77	23	46	194	63	24	108	27	5	255	541	381	78	36	2	5	74
日野台5丁目	449	947	34	139	47	59	238	81	15	56	15	10	143	321	205	34	25	—	4	39
さくら町	—	—	—	—	—	—	—	—	—	—	—	—	—	—	—	—	—	—	—	—
富士町	630	1 798	37	149	48	206	798	288	113	432	116	18	123	252	180	55	17	1	2	27
栄町1丁目	710	1 462	51	183	65	60	235	86	41	147	41	9	170	353	246	62	22	1	6	49
栄町2丁目	763	1 513	50	176	68	76	299	111	37	154	38	20	277	528	379	73	36	1	5	111
栄町3丁目	421	1 026	34	133	38	80	317	113	31	120	33	7	194	411	288	65	28	1	10	55
栄町4丁目	335	727	24	96	33	36	140	50	16	66	17	6	143	324	218	48	30	1	5	32
栄町5丁目	178	412	10	35	14	18	76	33	8	32	8	—	71	175	107	19	14	1	3	15
新町1丁目	1 260	2 385	104	380	135	91	361	128	45	164	49	28	389	719	522	86	44	—	6	167
新町2丁目	329	622	14	63	21	24	99	31	7	27	7	1	107	212	160	43	14	—	1	28
新町3丁目	818	1 649	68	245	86	70	265	90	28	101	29	14	279	548	402	87	50	3	3	97
新町4丁目	284	919	62	254	77	106	454	168	46	200	53	9	43	108	65	13	10	2	2	7
新町5丁目	234	715	48	175	60	76	300	98	30	122	32	4	35	99	53	12	6	2	4	7
平山1丁目	213	488	6	21	7	28	110	35	23	93	25	2	128	258	187	48	17	—	4	39
平山2丁目	534	1 206	25	103	32	48	208	75	13	56	13	—	385	800	614	172	55	3	6	93
平山3丁目	762	1 641	51	206	77	64	251	91	40	152	12	11	390	799	601	145	59	1	10	117
平山4丁目	1 115	2 213	61	226	77	105	419	159	66	254	74	38	473	810	618	108	50	1	3	241
平山5丁目	708	1 273	34	141	52	63	245	83	30	121	32	13	163	351	231	39	25	3	6	57
平山6丁目	965	1 896	41	155	56	71	275	96	33	128	40	9	380	822	556	118	69	1	10	103
東平山1丁目	952	1 556	37	128	46	46	176	69	17	61	17	14	483	742	627	132	27	—	3	272
東平山2丁目	565	1 320	53	206	79	78	311	112	28	112	30	10	252	536	378	94	35	4	8	70
東平山3丁目	485	1 321	83	332	105	138	566	217	29	121	36	4	111	239	172	41	22	2	1	27
西平山1丁目	516	1 220	54	215	72	81	342	117	34	144	38	8	188	415	298	77	34	2	3	42
西平山2丁目	333	750	27	101	34	40	161	52	16	68	16	4	171	350	267	72	24	3	3	47
西平山3丁目	355	697	30	109	38	36	142	50	17	68	18	6	120	235	180	45	18	—	3	38

資料：東京都総務局統計部人口統計課「令和2年国勢調査東京都区市町村町丁別報告」

第48表 町丁別一般世帯数、一般世帯人員（6歳未満、6～14歳、15～17歳、65歳以上の親族のいる世帯）（65歳以上の親族のいる家族類型別世帯一再掲）＜令和2年＞（続き）

(10月1日現在)

町名	一般世帯数	一般世帯人員	6歳未満の世帯員のいる一般世帯			6～14歳の世帯員いる一般世帯			15～17歳の世帯員のいる一般世帯			18歳未満の世帯員のいる世帯で女親と子供からなる世帯	65歳以上の親族のいる一般世帯			(再掲)65歳以上の世帯員のいる一般世帯の家族類型						
			世帯数	世帯人員	6歳未満世帯人員	世帯数	世帯人員	6～14歳世帯人員	世帯数	世帯人員	15～17歳世帯人員		世帯数	世帯人員	65歳以上世帯人員	夫婦のみ	夫婦と子供	夫 子 両 供 と 親	夫 子 ひ と り 親	と 親	単独世帯 (高齢単身世帯)	
西平山4丁目	222	428	10	37	13	22	85	34	9	37	11	3	83	164	123	24	16	—	1	28		
西平山5丁目	1 301	3 203	129	532	171	214	889	320	79	328	83	30	518	1 165	768	174	96	7	16	126		
豊田	50	115	1	3	1	10	38	14	6	24	7	1	14	34	21	4	4	—	1	3		
豊田1丁目	351	814	41	147	55	52	201	70	19	76	23	7	79	174	123	32	16	—	2	17		
豊田2丁目	947	2 122	109	414	142	150	573	200	42	160	46	9	225	485	342	90	37	—	5	55		
豊田3丁目	1 568	2 925	144	507	187	119	452	161	42	159	44	15	339	693	503	104	61	2	8	111		
豊田4丁目	1 000	1 772	67	237	86	46	191	65	24	90	26	9	319	647	453	82	47	1	8	115		
東豊田1丁目	767	1 803	70	268	94	107	430	160	48	194	53	5	260	573	403	102	44	—	9	62		
東豊田2丁目	522	1 141	62	217	76	64	263	92	33	134	35	8	109	224	171	43	18	—	3	31		
東豊田3丁目	1 216	2 462	121	459	171	130	498	190	31	121	31	19	436	792	611	132	58	1	4	176		
東豊田4丁目	929	1 954	89	322	116	120	467	169	42	161	44	13	230	473	336	82	38	—	5	69		
旭が丘1丁目	1 446	3 276	147	564	199	192	765	251	81	319	82	18	397	856	580	150	70	3	11	100		
旭が丘2丁目	1 518	3 027	109	424	139	156	631	223	86	346	94	26	482	950	670	120	81	2	17	192		
旭が丘3丁目	580	1 078	21	78	27	53	199	74	22	89	25	7	205	367	282	56	26	1	1	97		
旭が丘4丁目	726	1 691	53	198	69	107	423	143	55	219	58	12	270	542	382	83	49	—	2	84		
旭が丘5丁目	706	1 648	61	235	87	90	362	126	55	227	62	15	240	508	361	84	52	—	3	66		
旭が丘6丁目	565	1 209	20	82	29	54	209	73	29	116	29	9	209	407	296	69	31	1	5	77		
南平1丁目	1 070	2 438	101	376	133	105	430	153	71	288	78	10	415	872	622	150	59	5	8	109		
南平2丁目	1 265	2 923	62	248	81	131	517	195	63	255	70	18	671	1 420	1 055	281	109	2	13	159		
南平3丁目	688	1 314	48	176	57	61	252	96	29	121	32	5	151	345	223	37	31	3	7	39		
南平4丁目	802	1 757	55	199	72	85	333	115	47	186	48	14	199	443	297	62	39	1	7	56		
南平5丁目	1 380	2 848	96	378	131	117	465	157	58	225	60	27	563	1 137	832	187	86	4	9	177		
南平6丁目	750	1 631	98	365	128	95	385	130	38	152	40	10	207	425	302	53	40	3	3	75		
南平7丁目	821	1 392	30	119	39	65	270	97	35	136	38	11	173	351	251	61	26	2	4	54		
南平8丁目	515	994	28	110	36	42	166	60	22	89	22	7	173	343	244	42	29	1	2	70		
南平9丁目	607	1 364	65	244	94	62	247	85	23	98	23	8	305	623	472	123	39	3	8	85		
日野本町1丁目	264	453	20	71	25	14	55	22	6	24	7	4	64	129	87	19	8	—	4	23		
日野本町2丁目	713	1 170	34	127	47	39	154	59	13	50	14	4	181	359	257	47	31	—	4	66		
日野本町3丁目	630	1 102	33	119	42	48	190	67	27	105	31	6	93	201	138	37	14	1	3	22		
日野本町4丁目	804	1 696	77	277	101	83	331	115	33	140	36	15	243	503	355	68	41	4	5	85		
日野本町5丁目	644	1 443	70	255	94	67	270	101	29	126	30	9	233	490	349	75	40	2	5	64		
日野本町6丁目	375	899	72	269	95	87	327	107	17	71	18	8	88	197	128	30	9	2	4	18		
日野本町7丁目	306	538	9	34	12	20	85	29	12	54	12	1	74	151	116	30	10	1	1	21		
神明1丁目	806	1 642	60	233	85	79	322	118	32	141	34	10	194	411	277	73	30	1	6	53		
神明2丁目	656	1 417	49	201	62	90	366	126	33	136	35	8	228	489	338	71	46	1	5	61		
神明3丁目	720	1 400	53	191	65	78	310	108	28	110	30	9	175	340	247	52	21	—	5	66		
神明4丁目	907	1 865	71	268	94	110	425	151	36	134	38	13	236	500	357	92	42	1	1	54		

資料：東京都総務局統計部人口統計課「令和2年国勢調査東京都区市町村町丁別報告」

産 業

< 事 業 所 >

第49表 従業者規模別事業所数 <平成8年～令和3年>

年	総 数	1～4人	5～9人	10～19人	20～29人	30人以上							
						30～ 49人	50～ 99人	100～ 199人	200～ 299人	300～ 499人	500人 以上		
平成	8	4 830	2 903	970	480	189	288	146	68	54	11	9	
	11	4 713	2 955	901	447	159	251	123	67	43	11	7	
	13	4 881	2 985	923	479	179	295	142	85	51	9	8	
	16	4 571	2 808	863	459	186	249	121	69	46	8	5	
	18	4 692	2 829	878	456	189	312	153	87	57	8	7	
	21	4 896	2 916	922	501	205	345	172	97	45	16	7	8
	24	4 420	2 663	794	491	179	283	136	88	37	10	5	7
	26	4 604	2 729	831	495	197	337	184	93	34	14	4	8
28	4 446	2 563	873	526	179	284	147	80	57				
令和	3	4 429	2 537	814	554	181	321	—	—	—	—	—	

資料：東京都総務局統計部産業統計課「経済センサス-活動調査報告」

※ 平成11年、21年、26年は7月1日、平成8年、13年、18年は10月1日、平成16年、28年、令和3年は6月1日、平成24年は2月1日現在。

※ 平成13年から総数には、出向・派遣従業者のみの事業所を含む。

※ 平成28年は従業者規模100人以上、令和3年は従業者規模30人以上を一括掲載する。

第50表 従業者規模別従業者数 <平成8年～令和3年>

年	総 数	1～4人	5～9人	10～19人	20～29人	30人以上							
						30～ 49人	50～ 99人	100～ 199人	200～ 299人	300～ 499人	500人 以上		
平成	8	64 966	6 499	6 313	6 403	4 500	41 251	5 494	4 723	8 797	4 232	18 005	
	11	54 996	6 128	5 873	5 978	3 759	33 258	4 550	4 565	7 341	4 057	12 745	
	13	59 042	6 442	6 045	6 467	4 292	35 796	5 289	5 731	8 576	3 188	13 012	
	16	53 988	5 886	5 603	6 091	4 427	31 981	4 511	4 976	7 584	3 070	11 840	
	18	58 706	5 914	5 719	6 174	4 586	36 313	5 707	6 073	9 064	2 879	12 590	
	21	62 632	6 318	5 953	6 645	4 962	38 754	6 386	6 895	6 179	4 076	2 747	12 471
	24	54 656	5 645	5 159	6 488	4 348	33 016	5 051	6 040	4 896	2 471	1 948	12 610
	26	61 188	5 694	5 457	6 594	4 663	38 780	6 986	6 351	4 355	3 577	1 532	15 979
28	56 826	5 279	5 710	7 086	4 281	34 470	5 579	5 538	23 353				
令和	3	58 193	5 063	5 432	7 503	4 353	35 842	—	—	—	—	—	—

資料：東京都総務局統計部産業統計課「経済センサス-活動調査報告」

※ 平成11年、21年、26年は7月1日、平成8年、13年、18年は10月1日、平成16年、28年、令和3年は6月1日、平成24年は2月1日現在。

※ 平成28年は従業者規模100人以上、令和3年は従業者規模30人以上を一括掲載する。

第51表 産業大分類別事業所数及び従業者数 <平成24年～令和3年>

産 業	平成24年		26		28		令和3	
	事 業 所	従 業 者	事 業 所	従 業 者	事 業 所	従 業 者	事 業 所	従 業 者
A～S 全 産 業	4 420	54 656	4 604	61 188	4 446	56 826	4 429	58 193
A～B 農 林 漁 業	6	24	6	21	7	42	7	21
C 鉱業，採石業， 砂利採取業	—	—	—	—	—	—	—	—
D 建 設 業	377	2 562	370	2 304	361	2 378	370	2 312
E 製 造 業	207	13 586	204	14 301	183	14 835	155	10 331
F 電気・ガス・熱供給 ・水道業	2	9	3	22	3	15	7	49
G 情 報 通 信 業	80	734	80	766	72	741	103	1 277
H 運輸業，郵便業	84	3 019	80	2 594	72	2 460	88	3 437
I 卸売業，小売業	863	8 431	870	8 438	895	8 908	802	8 698
J 金融業，保険業	65	717	61	738	60	741	57	560
K 不動産業，業 物賃貸業	502	1 315	493	1 296	453	1 153	493	1 813
L 学 術 研 究 ， 専 門 ・ 技 術 サ ー ビ ス 業	260	2 918	280	3 720	268	2 271	291	2 063
M 宿 泊 業 ， 飲食サービス業	549	4 800	551	4 937	565	5 138	462	4 349
N 生活関連サービス 業，娯楽業	398	1 589	394	1 664	388	1 589	341	1 238
O 教 育 ， 学 習 支 援 業	255	3 652	309	5 846	266	4 531	294	4 892
P 医 療 ， 福 祉	483	7 615	611	10 167	589	9 076	669	11 284
Q 複 合 サ ー ビ ス 業	19	249	19	538	20	600	20	585
R サ ー ビ ス 業 (他に分類され ないもの)	270	3 436	252	2 591	244	2 348	248	3 853
S 公 務 (他に分類され るものを除く)	…	…	21	1 245	…	…	22	1 431

資料：東京都総務局統計部産業統計課「経済センサスー活動調査報告」

※ 平成24年、28年は、S公務の資料はない。

第52表 産業中分類別事業所数と従業者数 <令和3年>

(6月1日現在)

産 業 中 分 類	事業所数	従業者数	産 業 中 分 類	事業所数	従業者数
A～S 全産業	4 429	58 193			
A 農業，林業	7	21	27 業務用機械器具製造業	13	343
01 農業	7	21	28 電子部品・デバイス・電子回路製造業	20	1 397
02 林業	－	－			
B 漁業	－	－	29 電気機械器具製造業	14	1 784
03 漁業（水産養殖業を除く）	－	－	30 情報通信機械器具製造業	7	158
04 水産養殖業	－	－	31 輸送用機械器具製造業	6	5 777
C 鉱業，採石業，砂利採取業	－	－	32 その他の製造業	12	33
05 鉱業、採石業，砂利採取業	－	－	F 電気・ガス・熱供給・水道業	7	49
D 建設業	370	2 312	33 電気業	3	24
06 総合工事業	143	1 020	34 ガス業	1	1
07 職別工事業（設備工事業を除く）	140	759	35 熱供給業	－	－
08 設備工事業	87	533	36 水道業	3	24
E 製造業	155	10 331	G 情報通信業	103	1 277
09 食料品製造業	2	78	37 通信業	2	5
10 飲料・たばこ・飼料製造業	2	13	38 放送業	－	－
11 繊維工業	7	122	39 情報サービス業	68	1 193
12 木材・木製品製造業（家具を除く）	1	1	40 インターネット付随サービス業	11	30
13 家具・装備品製造業	3	6	41 映像・音声・文字情報制作業	22	49
14 パルプ・紙・紙加工品製造業	4	21	H 運輸業，郵便業	88	3 437
15 印刷・同関連業	19	280	42 鉄道業	8	926
16 化学工業	2	15	43 道路旅客運送業	19	550
17 石油製品・石炭製品製造業	－	－	44 道路貨物運送業	45	1 562
18 プラスチック製品製造業（別掲を除く）	6	26	45 水運業	－	－
19 ゴム製品製造業	－	－	46 航空運輸業	－	－
20 なめし革・同製品・毛皮製造業	－	－	47 倉庫業	6	222
21 窯業・土石製品製造業	5	48	48 運輸に附帯するサービス業	10	177
22 鉄鋼業	－	－	49 郵便業（信書便事業を含む）	－	－
23 非鉄金属製造業	2	67	I 卸売業，小売業	802	8 698
24 金属製品製造業	11	66	50 各種商品卸売業	－	－
25 はん用機械器具製造業	4	5	51 繊維・衣服等卸売業	6	22
26 生産用機械器具製造業	15	91	52 飲食料品卸売業	21	322
			53 建築材料，鉱物・金属材料等卸	42	172

資料：東京都総務局統計部産業統計課「令和3年経済センサスー活動調査 事業所に関する集計」

※ 各産業の格付け不能は含まれない。

※ 総数には、出向・派遣従業者のみの事業所も含まれる。

第52表 産業中分類別事業所数と従業者数 <令和3年> (続き)

(6月1日現在)

産 業 中 分 類	事業所数	従業者数	産 業 中 分 類	事業所数	従業者数
54 機械器具卸売業	61	792	77 持ち帰り・配達飲食サービス業	82	982
55 その他の卸売業	42	258	N 生活関連サービス業、娯楽業	341	1 238
56 各種商品小売業	2	20	78 洗濯・理容・美容・浴場業	261	755
57 織物・衣服・身の回り品小売業	70	344	79 その他の生活関連サービス業	44	153
58 飲食料品小売業	210	4 184	80 娯楽業	36	330
59 機械器具小売業	68	443	O 教育、学習支援業	294	4 892
60 その他の小売業	233	1 964	81 学校教育	49	3 330
61 無店舗小売業	47	177	82 その他の教育、学習支援業	245	1 562
J 金融業、保険業	57	560	P 医療、福祉	669	11 284
62 銀行業	10	123	83 医療業	326	4 363
63 協同組織金融業	8	127	84 保健衛生	7	80
64 貸金業、クレジットカード業等 非預金信用機関	3	5	85 社会保険、社会福祉・介護事業	336	6 841
65 金融商品取引業、商品先物取引 業	5	8	Q 複合サービス事業	20	585
66 補助的金融業等	-	-	86 郵便局	17	450
67 保険業（保険媒介代理業、保険 サービス業を含む）	31	297	87 協同組合（他に分類されないも の）	3	135
K 不動産業、物品賃貸業	493	1 813	R サービス業（他に分類されないも の）	248	3 853
68 不動産取引業	62	810	88 廃棄物処理業	12	194
69 不動産賃貸業・管理業	419	927	89 自動車整備業	24	105
70 物品賃貸業	12	76	90 機械等修理業（別掲を除く）	30	451
L 学術研究、専門・技術サー ビス業	291	2 063	91 職業紹介・労働者派遣業	11	271
71 学術・開発研究機関	9	354	92 その他の事業サービス業	85	2 445
72 専門サービス業（他に分類され ないもの）	149	633	93 政治・経済・文化団体	43	178
73 広告業	9	37	94 宗教	34	151
74 技術サービス業（他に分類され ないもの）	124	1 039	95 その他のサービス業	9	58
M 宿泊業、飲食サービス業	462	4 349	S 公務（他に分類されるものを 除く）	22	1 431
75 宿泊業	14	69	96 国家公務	1	120
76 飲食店	366	3 298	97 地方公務	21	1 311

資料：東京都総務局統計部産業統計課「令和3年経済センサス活動調査 事業所に関する集計」

第53表 産業大分類、従業者規模別事業所数　＜平成28年、令和3年＞

① 平成28年										(6月1日現在)
産 業 大 分 類	総 数		従 業 者 規 模 別							
			1 ～ 4 人	5 ～ 9 人	10 ～ 19 人	20 ～ 29 人	30 ～ 49 人	50 ～ 99 人	100 人以上	
A～R 全 産 業 （ S 公 務 を 除 く ）	4 446	(100.0)	2 563 （ 57.6）	873 （ 19.6）	526 （ 11.8）	179 （ 4.0）	147 （ 3.3）	80 （ 1.8）	57 （ 1.3）	
A～B 農 林 漁 業	7	(100.0)	5 （ 71.4）	1 （ 14.3）	－ （ －）	1 （ 14.3）	－ （ －）	－ （ －）	－ （ －）	
C 鉱 業 ， 採 石 業 ， 砂 利 採 取 業	－	(－)	－ （ －）	－ （ －）	－ （ －）	－ （ －）	－ （ －）	－ （ －）	－ （ －）	
D 建 設 業	361	(100.0)	219 （ 60.7）	76 （ 21.1）	46 （ 12.7）	8 （ 2.2）	9 （ 2.5）	2 （ 0.6）	1 （ 0.3）	
E 製 造 業	183	(100.0)	99 （ 54.1）	34 （ 18.6）	16 （ 8.7）	8 （ 4.4）	7 （ 3.8）	6 （ 3.3）	11 （ 6.0）	
F 電 気 ・ ガ ス ・ 熱 供 給 ・ 水 道 業	3	(100.0)	1 （ 33.3）	2 （ 66.7）	－ （ －）	－ （ －）	－ （ －）	－ （ －）	－ （ －）	
G 情 報 通 信 業	72	(100.0)	47 （ 65.3）	9 （ 12.5）	6 （ 8.3）	4 （ 5.6）	2 （ 2.8）	2 （ 2.8）	2 （ 2.8）	
H 運 輸 業 ， 郵 便 業	72	(100.0)	27 （ 37.5）	9 （ 12.5）	5 （ 6.9）	6 （ 8.3）	8 （ 11.1）	9 （ 12.5）	7 （ 9.7）	
I 卸 売 業 ， 小 売 業	895	(100.0)	467 （ 52.2）	195 （ 21.8）	131 （ 14.6）	45 （ 5.0）	29 （ 3.2）	14 （ 1.6）	9 （ 1.0）	
J 金 融 業 ， 保 険 業	60	(100.0)	28 （ 46.7）	7 （ 11.7）	10 （ 16.7）	9 （ 15.0）	5 （ 8.3）	1 （ 1.7）	－ （ －）	
K 不 動 産 業 ， 物 品 賃 貸 業	453	(100.0)	399 （ 88.1）	39 （ 8.6）	12 （ 2.6）	1 （ 0.2）	1 （ 0.2）	－ （ －）	－ （ －）	
L 学術研究，専門・技術サービス業	268	(100.0)	202 （ 75.4）	39 （ 14.6）	10 （ 3.7）	5 （ 1.9）	5 （ 1.9）	4 （ 1.5）	3 （ 1.1）	
M 宿 泊 業 ， 飲 食 サ ー ビ ス 業	565	(100.0)	277 （ 49.0）	123 （ 21.8）	96 （ 17.0）	31 （ 5.5）	27 （ 4.8）	7 （ 1.2）	1 （ 0.2）	
N 生活関連サービス業，娯楽業	388	(100.0)	293 （ 75.5）	62 （ 16.0）	21 （ 5.4）	4 （ 1.0）	3 （ 0.8）	2 （ 0.5）	－ （ －）	
O 教 育 ， 学 習 支 援 業	266	(100.0)	165 （ 62.0）	50 （ 18.8）	22 （ 8.3）	15 （ 5.6）	4 （ 1.5）	2 （ 0.8）	6 （ 2.3）	
P 医 療 ， 福 祉	589	(100.0)	193 （ 32.8）	169 （ 28.7）	119 （ 20.2）	36 （ 6.1）	35 （ 5.9）	21 （ 3.6）	14 （ 2.4）	
Q 複 合 サ ー ビ ス 事 業	20	(100.0)	1 （ 5.0）	11 （ 55.0）	4 （ 20.0）	－ （ －）	2 （ 10.0）	1 （ 5.0）	1 （ 5.0）	
R サービス業(他に分類されないもの)	244	(100.0)	140 （ 57.4）	47 （ 19.3）	28 （ 11.5）	6 （ 2.5）	10 （ 4.1）	9 （ 3.7）	2 （ 0.8）	

② 令和3年										(7月1日現在)
産 業 大 分 類	総 数		従 業 者 規 模 別							
			1 ～ 4 人	5 ～ 9 人	10 ～ 19 人	20 ～ 29 人	30 ～ 49 人	50 ～ 99 人	100 人以上	
A～S 全 産 業	4 429	(100.0)	2 537 （ 57.3）	814 （ 18.4）	554 （ 12.5）	181 （ 4.1）	156 （ 3.5）	95 （ 2.1）	70 （ 1.6）	
A～B 農 林 漁 業	7	(100.0)	6 （ 85.7）	1 （ 14.3）	－ （ －）	－ （ －）	－ （ －）	－ （ －）	－ （ －）	
C 鉱 業 ， 採 石 業 ， 砂 利 採 取 業	－	(－)	－ （ －）	－ （ －）	－ （ －）	－ （ －）	－ （ －）	－ （ －）	－ （ －）	
D 建 設 業	370	(100.0)	225 （ 60.8）	83 （ 22.4）	45 （ 12.2）	6 （ 1.6）	9 （ 2.4）	2 （ 0.5）	－ （ －）	
E 製 造 業	155	(100.0)	80 （ 51.6）	30 （ 19.4）	12 （ 7.7）	6 （ 3.9）	8 （ 5.2）	7 （ 4.5）	12 （ 7.7）	
F 電 気 ・ ガ ス ・ 熱 供 給 ・ 水 道 業	7	(100.0)	3 （ 42.9）	2 （ 28.6）	2 （ 28.6）	－ （ －）	－ （ －）	－ （ －）	－ （ －）	
G 情 報 通 信 業	103	(100.0)	72 （ 69.9）	17 （ 16.5）	5 （ 4.9）	1 （ 1.0）	2 （ 1.9）	2 （ 1.9）	3 （ 2.9）	
H 運 輸 業 ， 郵 便 業	88	(100.0)	27 （ 30.7）	10 （ 11.4）	7 （ 8.0）	6 （ 6.8）	16 （ 18.2）	14 （ 15.9）	7 （ 8.0）	
I 卸 売 業 ， 小 売 業	802	(100.0)	403 （ 50.2）	159 （ 19.8）	138 （ 17.2）	47 （ 5.9）	25 （ 3.1）	12 （ 1.5）	11 （ 1.4）	
J 金 融 業 ， 保 険 業	57	(100.0)	32 （ 56.1）	3 （ 5.3）	11 （ 19.3）	6 （ 10.5）	3 （ 5.3）	1 （ 1.8）	－ （ －）	
K 不 動 産 業 ， 物 品 賃 貸 業	493	(100.0)	436 （ 88.4）	38 （ 7.7）	10 （ 2.0）	3 （ 0.6）	2 （ 0.4）	－ （ －）	1 （ 0.2）	
L 学術研究，専門・技術サービス業	291	(100.0)	218 （ 74.9）	37 （ 12.7）	13 （ 4.5）	8 （ 2.7）	7 （ 2.4）	2 （ 0.7）	4 （ 1.4）	
M 宿 泊 業 ， 飲 食 サ ー ビ ス 業	462	(100.0)	226 （ 48.9）	99 （ 21.4）	75 （ 16.2）	32 （ 6.9）	21 （ 4.5）	7 （ 1.5）	1 （ 0.2）	
N 生活関連サービス業，娯楽業	341	(100.0)	276 （ 80.9）	49 （ 14.4）	12 （ 3.5）	1 （ 0.3）	1 （ 0.3）	2 （ 0.6）	－ （ －）	
O 教 育 ， 学 習 支 援 業	294	(100.0)	182 （ 61.9）	46 （ 15.6）	33 （ 11.2）	15 （ 5.1）	6 （ 2.0）	7 （ 2.4）	5 （ 1.7）	
P 医 療 ， 福 祉	669	(100.0)	194 （ 29.0）	193 （ 28.8）	158 （ 23.6）	37 （ 5.5）	40 （ 6.0）	29 （ 4.3）	15 （ 2.2）	
Q 複 合 サ ー ビ ス 事 業	20	(100.0)	1 （ 5.0）	13 （ 65.0）	2 （ 10.0）	1 （ 5.0）	1 （ 5.0）	1 （ 5.0）	1 （ 5.0）	
R サービス業(他に分類されないもの)	248	(100.0)	149 （ 60.1）	32 （ 12.9）	26 （ 10.5）	12 （ 4.8）	12 （ 4.8）	7 （ 2.8）	7 （ 2.8）	
S 公 務 (他に分類されるものを除く)	22	(100.0)	7 （ 31.8）	2 （ 9.1）	5 （ 22.7）	－ （ －）	3 （ 13.6）	2 （ 9.1）	3 （ 13.6）	

資料：東京都総務局統計部産業統計課「平成28年経済センサス－活動調査報告」「令和3年経済センサス－活動調査 事業所に関する集計」

※ 総数には、出向・派遣従業者のみの事業所も含まれるため、総数と従業者規模別人数の合計が一致しない場合がある。

※ （ ）内は構成比で単位は％。

※ 平成28年はS公務の資料はない。

第54表 産業大分類、従業者規模別従業者数 <平成28年、令和3年>

① 平成28年											(6月1日現在)					
産 業 大 分 類	総 数		従 業 者 規 模 別													
			1 ～ 4 人	5 ～ 9 人	10 ～ 19 人	20 ～ 29 人	30 ～ 49 人	50 ～ 99 人	100人以上							
A～R 全 産 業 （ S 公 務 を 除 く ）	56 826	(100.0)	5 279	(9.3)	5 710	(10.0)	7 086	(12.5)	4 281	(7.5)	5 579	(9.8)	5 538	(9.7)	23 353	(41.1)
A～B 農 林 漁 業	42	(100.0)	15	(35.7)	7	(16.7)	—	(—)	20	(47.6)	—	(—)	—	(—)	—	(—)
C 鉱 業 ， 採 石 業 ， 砂 利 採 取 業	—	(—)	—	(—)	—	(—)	—	(—)	—	(—)	—	(—)	—	(—)	—	(—)
D 建 設 業	2 378	(100.0)	492	(20.7)	474	(19.9)	607	(25.5)	192	(8.1)	350	(14.7)	142	(6.0)	121	(5.1)
E 製 造 業	14 835	(100.0)	224	(1.5)	225	(1.5)	207	(1.4)	195	(1.3)	264	(1.8)	452	(3.0)	13 268	(89.4)
F 電 気 ・ ガ ス ・ 熱 供 給 ・ 水 道 業	15	(100.0)	1	(6.7)	14	(93.3)	—	(—)	—	(—)	—	(—)	—	(—)	—	(—)
G 情 報 通 信 業	741	(100.0)	104	(14.0)	67	(9.0)	79	(10.7)	92	(12.4)	73	(9.9)	113	(15.2)	213	(28.7)
H 運 輸 業 ， 郵 便 業	2 460	(100.0)	39	(1.6)	58	(2.4)	67	(2.7)	142	(5.8)	303	(12.3)	594	(24.1)	1 257	(51.1)
I 卸 売 業 ， 小 売 業	8 908	(100.0)	1 041	(11.7)	1 279	(14.4)	1 783	(20.0)	1 070	(12.0)	1 055	(11.8)	1 072	(12.0)	1 608	(18.1)
J 金 融 業 ， 保 険 業	741	(100.0)	55	(7.4)	46	(6.2)	160	(21.6)	225	(30.4)	170	(22.9)	85	(11.5)	—	(—)
K 不 動 産 業 ， 物 品 賃 貸 業	1 153	(100.0)	717	(62.2)	236	(20.5)	137	(11.9)	25	(2.2)	38	(3.3)	—	(—)	—	(—)
L 学術研究，専門・技術サービス業	2 271	(100.0)	393	(17.3)	257	(11.3)	128	(5.6)	127	(5.6)	195	(8.6)	282	(12.4)	889	(39.1)
M 宿 泊 業 ， 飲 食 サ ー ビ ス 業	5 138	(100.0)	615	(12.0)	845	(16.4)	1 341	(26.1)	746	(14.5)	997	(19.4)	458	(8.9)	136	(2.6)
N 生活関連サービス業，娯楽業	1 589	(100.0)	598	(37.6)	393	(24.7)	280	(17.6)	97	(6.1)	110	(6.9)	111	(7.0)	—	(—)
O 教 育 ， 学 習 支 援 業	4 531	(100.0)	263	(5.8)	326	(7.2)	287	(6.3)	376	(8.3)	163	(3.6)	139	(3.1)	2 977	(65.7)
P 医 療 ， 福 祉	9 076	(100.0)	433	(4.8)	1 107	(12.2)	1 577	(17.4)	835	(9.2)	1 393	(15.3)	1 443	(15.9)	2 288	(25.2)
Q 複 合 サ ー ビ ス 事 業	600	(100.0)	4	(0.7)	69	(11.5)	42	(7.0)	—	(—)	73	(12.2)	54	(9.0)	358	(59.7)
R サービス業(他に分類されないもの)	2 348	(100.0)	285	(12.1)	307	(13.1)	391	(16.7)	139	(5.9)	395	(16.8)	593	(25.3)	238	(10.1)

② 令和3年											(7月1日現在)					
産 業 大 分 類	総 数		従 業 者 規 模 別													
			1 ～ 4 人		5 ～ 9 人		10 ～ 19 人		20 ～ 29 人		30 ～ 49 人		50 ～ 99 人		100人以上	
A～S 全 産 業	58 193	(100.0)	5 063	(8.7)	5 432	(9.3)	7 503	(12.9)	4 353	(7.5)	5 946	(10.2)	6 519	(11.2)	23 377	(40.2)
A～B 農 林 漁 業	21	(100.0)	12	(57.1)	9	(42.9)	—	(—)	—	(—)	—	(—)	—	(—)	—	(—)
C 鉱 業 , 採 石 業 , 砂 利 採 取 業	—	(—)	—	(—)	—	(—)	—	(—)	—	(—)	—	(—)	—	(—)	—	(—)
D 建 設 業	2 312	(100.0)	492	(21.3)	526	(22.8)	647	(28.0)	137	(5.9)	362	(15.7)	148	(6.4)	—	(—)
E 製 造 業	10 331	(100.0)	185	(1.8)	200	(1.9)	168	(1.6)	160	(1.5)	293	(2.8)	494	(4.8)	8 831	(85.5)
F 電 気 ・ ガ ス ・ 熱 供 給 ・ 水 道 業	49	(100.0)	3	(6.1)	17	(34.7)	29	(59.2)	—	(—)	—	(—)	—	(—)	—	(—)
G 情 報 通 信 業	1 277	(100.0)	137	(10.7)	110	(8.6)	62	(4.9)	29	(2.3)	72	(5.6)	116	(9.1)	751	(58.8)
H 運 輸 業 , 郵 便 業	3 437	(100.0)	42	(1.2)	67	(1.9)	100	(2.9)	137	(4.0)	605	(17.6)	966	(28.1)	1 520	(44.2)
I 卸 売 業 , 小 売 業	8 698	(100.0)	865	(9.9)	1 024	(11.8)	1 888	(21.7)	1 143	(13.1)	923	(10.6)	891	(10.2)	1 964	(22.6)
J 金 融 業 , 保 険 業	560	(100.0)	70	(12.5)	24	(4.3)	160	(28.6)	135	(24.1)	94	(16.8)	77	(13.8)	—	(—)
K 不 動 産 業 , 物 品 賃 貸 業	1 813	(100.0)	809	(44.6)	239	(13.2)	113	(6.2)	82	(4.5)	81	(4.5)	—	(—)	489	(27.0)
L 学術研究, 専門・技術サービス業	2 063	(100.0)	384	(18.6)	241	(11.7)	168	(8.1)	197	(9.5)	279	(13.5)	152	(7.4)	642	(31.1)
M 宿 泊 業 , 飲 食 サ ー ビ ス 業	4 349	(100.0)	472	(10.9)	708	(16.3)	1 012	(23.3)	778	(17.9)	797	(18.3)	469	(10.8)	113	(2.6)
N 生活関連サービス業, 娯楽業	1 238	(100.0)	544	(43.9)	323	(26.1)	164	(13.2)	26	(2.1)	38	(3.1)	143	(11.6)	—	(—)
O 教 育 , 学 習 支 援 業	4 892	(100.0)	317	(6.5)	316	(6.5)	434	(8.9)	349	(7.1)	213	(4.4)	489	(10.0)	2 774	(56.7)
P 医 療 , 福 祉	11 284	(100.0)	425	(3.8)	1 313	(11.6)	2 139	(19.0)	875	(7.8)	1 571	(13.9)	1 863	(16.5)	3 098	(27.5)
Q 複 合 サ ー ビ ス 事 業	585	(100.0)	4	(0.7)	84	(14.4)	20	(3.4)	23	(3.9)	36	(6.2)	76	(13.0)	342	(58.5)
R サービス業(他に分類されないもの)	3 853	(100.0)	294	(7.6)	220	(5.7)	333	(8.6)	282	(7.3)	473	(12.3)	485	(12.6)	1 766	(45.8)
S 公 務 (他に分類されるものを除く)	1 431	(100.0)	8	(0.6)	11	(0.8)	66	(4.6)	—	(—)	109	(7.6)	150	(10.5)	1 087	(76.0)

資料：東京都総務局統計部産業統計課「平成28年経済センサスー活動調査報告」「令和3年経済センサスー活動調査 事業所に関する集計」

※ 総数には、出向・派遣従業者のみの事業所も含まれるため、総数と従業者規模別人数の合計が一致しない場合がある。

※ () 内は構成比で単位は%。

※ 平成28年はS公務の資料はない。

第55表 産業大分類、経営組織別事業所数、従業者数（民営） ＜令和3年＞

(6月1日現在)

産 業 大 分 類	総 数		経 営 組 織					
			個 人		会 社		会社以外の法人及び法人でない団体	
	事業所数	従業者数	事業所数	従業者数	事業所数	従業者数	事業所数	従業者数
A～R 全産業（S 公務を除く）	4 309	54 911	1 403	3 954	2 481	40 619	425	10 338
A～B 農 林 漁 業	7	21	—	—	7	21	—	—
C 鉱 業 ， 採 石 業 ， 砂 利 採 取 業	—	—	—	—	—	—	—	—
D 建 設 業	370	2 312	68	130	301	2 178	1	4
E 製 造 業	155	10 331	22	39	133	10 292	—	—
F 電 気 ・ ガ ス ・ 熱 供 給 ・ 水 道 業	6	35	—	—	6	35	—	—
G 情 報 通 信 業	103	1 277	4	4	99	1 273	—	—
H 運 輸 業 ， 郵 便 業	88	3 437	15	16	72	3 406	1	15
I 卸 売 業 ， 小 売 業	802	8 698	177	689	608	7 837	17	172
J 金 融 業 ， 保 険 業	57	560	3	7	45	426	9	127
K 不 動 産 業 ， 物 品 賃 貸 業	493	1 813	214	327	275	1 474	4	12
L 学 術 研 究 ， 専 門 ・ 技 術 サ ー ビ ス 業	289	2 053	107	262	173	1 699	9	92
M 宿 泊 業 ， 飲 食 サ ー ビ ス 業	462	4 349	199	581	255	3 700	8	68
N 生 活 関 連 サ ー ビ ス 業 ， 娯 楽 業	341	1 238	203	405	131	798	7	35
O 教 育 ， 学 習 支 援 業	248	4 258	147	357	75	870	26	3 031
P 医 療 ， 福 祉	622	10 112	218	1 084	150	2 859	254	6 169
Q 複 合 サ ー ビ ス 事 業	20	585	—	—	17	450	3	135
R サ ー ビ ス 業 (他に分類されないもの)	246	3 832	26	53	134	3 301	86	478

資料：東京都総務局統計部産業統計課「令和3年経済センサスー活動調査 事業所に関する集計」

第56表 産業大分類、開設時期別事業所数、従業者数（民営） ＜令和3年＞

(6月1日現在)

産 業 大 分 類	総 数		開 設 時 期											
			昭和59年 以前		昭和60年 ～平成6年		平成7年 ～16年		平成17年 ～26年		平成27年 ～令和3年		不 詳	
	事業 所数	従業 者数	事業 所数	従業 者数	事業 所数	従業 者数	事業 所数	従業 者数	事業 所数	従業 者数	事業 所数	従業 者数	事業 所数	従業 者数
A～R 全産業(S公務を除く)	4 309	54 911	871	19 410	590	4 724	834	9 028	1 225	12 370	701	8 406	88	973
A～B 農 林 漁 業	7	21	3	14	1	3	2	3	—	—	1	1	—	—
C 鉱業，採石業， 砂利採取業	—	—	—	—	—	—	—	—	—	—	—	—	—	—
D 建 設 業	370	2 312	108	769	63	385	60	309	90	442	43	375	6	32
E 製 造 業	155	10 331	70	9 224	22	239	19	129	22	327	20	374	2	38
F 電気・ガス・ 熱供給・水道業	6	35	2	2	—	—	1	8	1	9	2	16	—	—
G 情 報 通 信 業	103	1 277	5	74	15	166	30	276	33	168	19	592	1	1
H 運輸業，郵便業	88	3 437	16	607	10	744	23	1 027	17	153	21	900	1	6
I 卸売業，小売業	802	8 698	188	1 996	76	618	147	1 912	233	2 517	145	1 500	13	155
J 金融業，保険業	57	560	14	232	4	14	13	164	18	117	7	30	1	3
K 不 動 産 業 ， 物 品 賃 貸 業	493	1 813	145	820	153	390	88	220	68	252	38	130	1	1
L 学術研究，専門 ・技術サービス業	289	2 053	33	455	43	457	62	256	98	695	53	190	—	—
M 宿 泊 業 ， 飲食サービス業	462	4 349	54	333	46	331	89	1 020	143	1 388	88	758	42	519
N 生活関連サー ビス業，娯楽業	341	1 238	79	211	43	131	69	217	93	376	54	261	3	42
O 教育，学習支援業	248	4 258	39	2 816	29	100	43	159	86	839	48	311	3	33
P 医 療 ， 福 祉	622	10 112	50	1 295	62	618	125	2 818	242	3 581	132	1 674	11	126
Q 複合サービス事業	20	585	—	—	2	99	—	—	17	450	1	36	—	—
R サ ー ビ ス 業 (他に分類されないもの)	246	3 832	65	562	21	429	63	510	64	1 056	29	1 258	4	17

資料：東京都総務局統計部産業統計課「令和3年経済センサスー活動調査 事業所に関する集計」

第57表 町、産業大分類別事業所数と従業者数 <令和3年>

(6月1日現在)																																							
町 名	A～S		A～B		C		D		E		F		G		H		I		J		K		L		M		N		O		P		Q		R		S		
	全 産 業		農林漁業		鉱 業、 採石業、 砂 利 採 取 業		建 設 業		製 造 業		電 気・ ガ ス・ 熱供給・ 水 道 業		情報通信業		運 輸 業、 郵 便 業		卸 売 業、 小 売 業		金 融 業、 保 険 業		不動産業、 物品賃貸業		学術研究、 専門・技術 サービス業		宿 泊 業、 飲食サー ビ ス 業		生 活 関 連 サービス業、 娛 楽 業		教 育、学 習 支 援 業		医 療、福 祉		複合サー ビス事業		サービス業 〔他に分類され ないもの〕		公 務 〔他に分類され るものを除く〕		
	事業 所数	従業者数	事業 所数	従業者数	事業 所数	従業者数	事業 所数	従業者数	事業 所数	従業者数	事業 所数	従業者数	事業 所数	従業者数	事業 所数	従業者数	事業 所数	従業者数	事業 所数	従業者数	事業 所数	従業者数	事業 所数	従業者数	事業 所数	従業者数	事業 所数	従業者数	事業 所数	従業者数	事業 所数	従業者数	事業 所数	従業者数	事業 所数	従業者数	事業 所数	従業者数	事業 所数
総 数	4 429	58 193	7	21	—	—	370	2 312	155	10 331	7	49	103	1 277	88	3 437	802	8 698	57	560	493	1 813	291	2 063	462	4 349	341	1 238	294	4 892	669	11 284	20	585	248	3 853	22	1 431	
多 摩 平	651	7 034	—	—	—	—	19	122	13	86	—	—	13	112	8	244	136	1 698	13	183	42	153	38	232	128	1 211	55	320	53	457	102	1 715	2	15	28	480	1	6	
日 野 台	128	7 586	—	—	—	—	11	55	12	5 761	1	1	3	161	3	104	29	284	3	4	5	499	8	193	11	181	8	10	5	17	12	92	1	5	16	219	—	—	
さ く ら 町	7	903	—	—	—	—	1	39	2	786	—	—	—	—	1	7	—	—	—	—	—	—	—	—	1	13	—	—	—	—	1	30	—	—	1	28	—	—	
富 士 町	20	1 726	—	—	—	—	—	—	2	563	1	8	3	632	2	33	2	14	1	77	—	—	—	—	2	57	—	—	—	—	2	3	—	—	5	339	—	—	
栄 町	103	719	—	—	—	—	18	90	3	7	—	—	1	14	1	1	18	282	1	2	14	25	8	26	4	30	9	83	4	10	17	141	—	—	4	7	1	1	
新 町	115	1 497	—	—	—	—	14	133	7	171	—	—	2	10	5	130	12	76	—	—	14	28	12	38	7	36	12	24	4	37	18	768	1	4	7	42	—	—	
平 山	178	701	—	—	—	—	15	78	2	7	—	—	9	19	1	1	19	73	7	38	41	65	14	36	9	39	11	16	18	69	22	220	1	6	9	34	—	—	
東 平 山	43	600	—	—	—	—	1	9	1	3	—	—	—	—	2	80	5	61	3	10	4	11	4	21	—	—	1	3	4	4	12	273	—	—	4	85	2	40	
西 平 山	88	654	1	1	—	—	9	58	4	10	—	—	—	—	2	32	15	31	—	—	10	14	8	12	5	58	8	12	4	10	16	407	—	—	6	9	—	—	
大 字 豊 田	—	—	—	—	—	—	—	—	—	—	—	—	—	—	—	—	—	—	—	—	—	—	—	—	—	—	—	—	—	—	—	—	—	—	—	—	—	—	—
豊 田	169	1 820	—	—	—	—	9	139	3	111	—	—	7	27	5	327	30	288	1	23	29	56	6	49	10	45	16	39	14	42	34	662	1	6	4	6	—	—	
東 豊 田	104	785	—	—	—	—	16	123	5	44	—	—	5	6	3	68	15	91	2	4	12	27	5	17	7	111	10	35	7	48	10	92	—	—	7	119	—	—	
旭 が 丘	276	6 653	—	—	—	—	28	255	23	1 813	—	—	8	22	18	842	51	1 003	1	2	14	19	21	732	16	152	18	114	13	431	43	504	1	10	20	753	1	1	
南 平	342	2 008	1	4	—	—	36	188	9	51	1	1	9	26	2	2	60	587	2	12	50	158	16	41	34	199	32	72	22	111	53	511	1	7	14	38	—	—	
日 野 本 町	319	2 360	1	3	—	—	15	89	9	81	1	14	4	75	2	94	58	349	5	53	35	91	20	65	53	281	32	81	17	92	50	919	1	9	16	64	—	—	
神 明	125	1 712	—	—	—	—	9	59	4	22	—	—	8	70	3	3	23	215	1	14	10	29	9	22	10	117	7	14	9	31	14	153	1	9	8	39	9	915	
大 坂 上	164	1 703	—	—	—	—	14	81	5	54	—	—	5	23	2	19	27	181	1	2	22	79	14	118	24	175	9	25	16	778	18	139	—	—	6	28	1	1	
程 久 保 (1～8丁目は除く)	21	642	—	—	—	—	—	—	—	—	—	—	—	—	—	3	25	—	—	—	—	—	—	3	75	1	2	6	173	6	359	1	6	1	2	—	—		
程 久 保	92	2 538	1	1	—	—	8	31	—	—	—	—	3	5	1	71	14	67	1	4	17	56	7	30	9	67	8	54	7	1 862	9	277	—	—	7	13	—	—	
大 字 日 野	249	3 368	—	—	—	—	28	175	27	475	—	—	4	6	10	570	47	690	1	1	22	83	21	121	17	192	20	49	8	20	23	443	1	6	18	255	2	282	
大字川辺堀之内	23	179	1	1	—	—	5	35	—	—	—	—	—	—	—	3	91	—	—	5	9	4	10	—	—	1	8	—	—	2	21	—	—	2	4	—	—		
大 字 上 田	45	988	—	—	—	—	6	37	1	1	—	—	1	1	1	6	9	67	—	—	6	12	3	5	4	81	—	—	3	6	6	93	—	—	5	679	—	—	
大 字 宮	20	568	—	—	—	—	2	9	—	—	—	—	—	—	—	5	33	1	3	5	7	1	4	2	8	1	3	—	—	1	158	1	342	1	1	—	—		
万 願 寺	251	3 472	—	—	—	—	41	254	11	112	—	—	2	7	3	11	48	795	2	5	19	45	17	148	16	340	9	32	11	52	47	1 276	2	41	21	233	2	121	
大 字 新 井	28	191	—	—	—	—	4	12	3	11	—	—	1	3	—	—	2	9	—	—	5	18	1	1	1	5	3	4	1	1	6	119	—	—	1	8	—	—	
大 字 石 田	26	120	—	—	—	—	8	23	—	—	—	—	1	1	—	—	4	40	—	—	—	—	2	5	1	9	2	2	4	14	3	22	—	—	1	4	—	—	
石 田	46	441	—	—	—	—	4	11	1	2	1	9	1	1	1	6	10	72	—	—	5	16	2	6	3	36	—	—	3	75	4	56	—	—	10	138	1	13	
高 幡	360	3 905	—	—	—	—	6	35	3	31	—	—	4	37	6	525	84	908	9	119	32	128	9	17	49	577	44	168	27	226	72	901	1	10	12	172	2	51	
三 沢 (1～5丁目は除く)	20	94	—	—	—	—	4	9	—	—	—	—	—	—	—	—	2	3	1	2	1	1	4	30	2	13	—	—	3	6	3	30	—	—	—	—	—	—	
三 沢	162	926	—	—	—	—	17	48	1	5	1	1	7	16	1	1	27	171	1	2	31	95	21	51	10	93	6	11	13	50	18	262	2	99	6	21	—	—	
落 川	115	1 003	—	—	—	—	10	57	2	7	—	—	2	3	4	258	20	298	—	—	28	53	5	11	12	62	9	22	4	25	14	194	1	5	4	8	—	—	
百 草	139	1 297	2	11	—	—	12	58	2	117	1	15	—	—	1	2	24	196	—	—	15	36	11	22	12	86	9	35	14	245	31	444	1	5	4	25	—	—	

資料：東京都総務局統計部産業統計課「令和3年経済センサスー活動調査 事業所に関する集計」
※ さくら町の一部は多摩平5丁目に含まれている。

< 農 林 業 >

第58表 総農家数、農家人口と経営耕地面積 <平成12年～令和2年>

(各年2月1日現在)

年	農 家 総 数	総世帯に占める 農 家 の 割 合	農 家 人 口			経営耕地面積	1 農家当たりの 経営耕地面積
			総 数	男	女		
	戸	%				a	a
平成12	391	0.6	1 696	833	863	15 724	40.2
17	372	0.5	1 425	699	726	…	36.9
22	348	0.4	…	…	…	12 250	35.2
27	301	0.4	…	…	…	9 945	33.0
令和2	273	0.3	…	…	…	7 986	29.3

資料：東京都総務局統計部産業統計課「農林業センサス 東京都分調査結果報告（農林業経営体調査）」

※ 平成17年農家の経営耕地面積及び22年、27年、令和2年の農家人口は掲載されなかった。

第59表 経営耕地面積規模別経営体数 <平成17年～令和2年>

(単位＝戸、経営体)

年	農家総数	農業経営体数	0.3ha未満	0.3～ 0.5ha未満	0.5～ 1.0ha未満	1.0～ 1.5ha未満	1.5～ 2.0ha未満	2.0ha以上
平成17	372	205	24	88	72	19	1	1
		[55.1]	(11.7)	(42.9)	(35.1)	(9.3)	(0.5)	(0.5)
22	348	180	29	71	64	13	1	2
		[51.7]	(16.1)	(39.4)	(35.6)	(7.2)	(0.6)	(1.1)
27	301	154	20	71	53	9	－	1
		[51.2]	(13.0)	(46.1)	(34.4)	(5.8)	(－)	(0.6)
令和2	273	129	30	58	35	5	1	－
		[47.3]	(23.3)	(45.0)	(27.1)	(3.9)	(0.8)	(－)

資料：東京都総務局統計部産業統計課「農林業センサス 東京都分調査結果報告（農林業経営体調査）」

※ 農業経営体とは、農業を営む農家及び法人等をいう。

※ []内は農家総数のうち農業経営体数が占める割合で、()内は農業経営体のうちの経営耕地面積別の割合を示し、単位は%。四捨五入の関係で個々の数値の合計が総数と一致しない場合がある。

※ 経営体総数は、経営耕地なしの経営体を含む数値。

第60表 男女、年齢別世帯員数（販売農家） ＜平成22年～令和2年＞

（各年2月1日現在）

年 齢	平成22年			27			令和2		
	総 数	男	女	総 数	男	女	総 数	男	女
総 数	677	338	339	527	261	266	411	198	213
0～14歳	66	35	31	31	16	15	29	11	18
15～19	41	17	24	21	11	10	8	4	4
20～29	67	36	31	64	33	31	30	16	14
30～39	46	18	28	37	19	18	37	20	17
40～49	85	40	45	43	18	25	39	14	25
50～59	94	49	45	78	37	41	48	20	28
60～64	49	35	14	41	21	20	41	22	19
65～69	39	17	22	48	31	17	41	21	20
70～74	49	21	28	36	18	18	43	27	16
75歳以上	141	70	71	128	57	71	95	43	52

資料：東京都総務局統計部産業統計課「農林業センサス 東京都分調査結果報告（農林業経営体調査）」

※ 販売農家とは、農業経営体のうち経営耕地面積が0.3ha以上又は調査期日前1年間に於ける農産物販売金額が50万円以上の農家をいう。

第61表 主副業別経営体数 ＜平成17年～令和2年＞

（単位＝戸）

（各年2月1日現在）

年	販 売 農 家 数	主 業 農 家	うち65歳未満の農業専従者がいる	準 主 業 農 家	うち65歳未満の農業専従者がいる	副 業 的 農 家
平成17	194 (100.0)	40 (20.6)	37	70 (36.1)	42	84 (43.3)
22	169 (100.0)	37 (21.9)	37	53 (31.4)	36	79 (46.7)
27	150 (100.0)	39 (26.0)	32	41 (27.3)	30	70 (46.7)
年	農 業 経 営 体 数	主 業 経 営 体	うち65歳未満の農業専従者がいる	準 主 業 経 営 体	うち65歳未満の農業専従者がいる	副 業 的 経 営 体
令和2	129 (100.0)	6 (4.7)	5	53 (41.1)	42	70 (54.3)

資料：東京都総務局統計部産業統計課「農林業センサス 東京都分調査結果報告（農林業経営体調査）」

※ 平成17年から27年は販売農家数、令和2年は農業経営体数による数値。

※ 主業経営体（農家）とは、農業所得が主（世帯所得の50%以上が農業所得）で、調査期日前1年間に自営農業に60日以上従事している65歳未満の世帯員がいる個人経営体（農家）をいう。

※ 準主業経営体（農家）とは、農外所得が主（世帯所得の50%未満が農業所得）で、調査期日前1年間に自営農業に60日以上従事している65歳未満の世帯員がいる個人経営体（農家）をいう。

※ 副業的経営体（農家）とは、調査期日前1年間に自営農業に60日以上従事している65歳未満の世帯員がいない個人経営体（農家）をいう。

※ 農業専従者とは、調査期日前1年間に自営農業に150日以上従事した世帯員をいう。

※ （ ）内は構成比で単位は％。

第62表 有機農業に取り組んでいる経営体の取組品目別作付（栽培）経営体数及び作付（栽培）面積（農業経営体）＜令和2年＞

(単位＝経営体、a)						(2月1日現在)		
年	総数	有機農業に取り組んでいない	有機農業に取り組んでいる					
			計		水 稻		大 豆	
			作付 (栽培) 実経営体数	作付 (栽培) 面積	経営体数	面積	経営体数	面積
令和2	129	106	23	615	4	112	1	8

資料：東京都総務局統計部産業統計課「農林業センサス 東京都分調査結果報告（農林業経営体調査）」
※ 有機農業とは、化学肥料及び農薬を使用せず、遺伝子組換え技術も利用しない農業のことで、減化学肥料・減農薬栽培は含まない。また、自然農法に取り組んでいる場合や有機JASの認証を受けていない者でも、化学肥料及び農薬を使用せず、遺伝子組換え技術も利用しないで農業に取り組んでいる場合を含む。

第63表 果樹類の栽培経営体数（農業経営体） ＜平成12年～令和2年＞

（単位＝経営体）				（各年2月1日現在）					
年	かんきつ類	り ん ご	ぶ ど う	日本なし	か き	く り	う め	ｷｬｲﾌﾙｰﾂ	そ の 他 の 果 樹
平成12	—	6	16	28	18	40	17	6	12
17	8	6	17	26	28	31	28	…	5
22	12	6	14	21	27	26	15	7	25
27	14	4	11	18	21	20	13	6	31
令和2	13	2	13	15	16	15	7	2	19

資料：東京都総務局統計部産業統計課「農林業センサス 東京都分調査結果報告（農林業経営体調査）」
※ 12年は販売農家数、17年からは販売目的で栽培した農業経営体の数値である。
※ 栽培経営体数は、延べ経営体数である。

第64表 作物の類別作付（栽培）面積 ＜平成12年～令和2年＞

（単位＝a）				（各年2月1日現在）						
年	稲	麦 類	雑 穀	い も 類	豆 類	工 芸 農 作 物 類	野 菜 類	花き類・花木	飼 料 用 作 物	そ の 他 の 作 物
平成12	1 228	37	53	664	126	3	4 610	209	－	12
17	823	114	5	653	121	11	5 266	412	－	64
22	747	x	－	415	96	x	3 999	213	－	58
27	454	23	x	338	22	x	3 320	x	－	62
令和2	298	x	x	277	51	x	2 545	46	－	x

資料：東京都総務局統計部産業統計課「農林業センサス 東京都分調査結果報告（農林業経営体調査）」
※ 12年は販売農家の作付（栽培）面積、17年からは販売目的で作付（栽培）した作物の農業経営体作付（栽培）面積である。
※ 花木及びその他の作物には、施設の面積は含まれない。
※ 17年からは、農業を営む農家及び法人等を「農業経営体」として捉えた。
※ 稲は水稻のみの数値。野菜のうちメロン、いちごの数値は含まれない。

第65表 田・畑・樹園地別経営耕地面積と農業経営体数 ＜平成22年～令和2年＞

（単位＝経営体、 a）				（各年2月1日現在）			
年	経営耕地 総 面 積	田		畑（樹園地を除く）		樹 園 地	
		田のある 経営体数	面 積 計	畑のある 経営体数	面 積 計	樹 園 地 の ある 経営体数	面 積 計
平成22	9 574	76	1 763	157	5 409	84	2 402
27	7 712	44	969	136	4 785	77	1 958
令和2	5 750	18	414	109	3 722	57	1 614

資料：東京都総務局統計部産業統計課「農林業センサス 東京都分調査結果報告（農林業経営体調査）」

第66表 保有山林面積規模別経営体数、保有山林面積（林業経営体）＜平成22年～令和2年＞

（単位＝経営体、 ha）				（各年2月1日現在）			
年	総 数		5ha 未 満	5～10ha未満	10～20ha未満	30～50ha未満	100～500ha未満
	経営体数	面 積	経営体数	経営体数	経営体数	経営体数	経営体数
平成22	6	193	1	2	1	1	1
27	4	184	—	1	1	1	1
令和2	—	—	—	—	—	—	—

資料：東京都総務局統計部産業統計課「農林業センサス 東京都分調査結果報告（農林業経営体調査）」
※ 経営体の所在地で調査を行うため、山林が必ずしも経営体の所在地とは一致しない。

第67表 農地の転用 <平成16年度～令和6年度>

(各年度間累計)

年 度	総 数		田			畑		
	件 数	面 積	件 数	面 積	割 合	件 数	面 積	割 合
		ha		ha	%		ha	%
平成16	335	10.59	154	4.99	47.1	181	5.60	52.9
17	243	8.58	74	2.41	28.1	169	6.17	71.9
18	233	8.73	57	2.39	27.4	176	6.34	72.6
19	194	7.32	75	3.06	41.8	119	4.26	58.2
20	174	6.57	81	2.97	45.2	93	3.60	54.8
21	171	5.38	70	2.37	44.1	101	3.01	55.9
22	208	7.52	90	3.56	47.3	118	3.96	52.7
23	221	6.17	103	2.77	44.9	118	3.40	55.1
24	227	6.09	96	1.99	32.7	131	4.10	67.3
25	202	9.20	84	4.13	44.9	118	5.07	55.1
26	273	10.44	136	4.92	47.1	137	5.52	52.9
27	218	10.57	90	4.50	42.6	128	6.07	57.4
28	217	7.78	80	3.07	39.5	137	4.71	60.5
29	193	10.87	67	5.11	47.0	126	5.76	53.0
30	233	11.34	90	4.62	40.7	143	6.72	59.3
令和元	207	10.35	89	4.71	45.5	118	5.64	54.5
2	192	8.67	79	3.35	38.7	113	5.32	61.3
3	253	10.78	77	2.88	26.7	176	7.90	73.3
4	205	10.79	76	4.29	39.8	129	6.50	60.2
5	192	10.52	71	4.44	42.2	121	6.08	57.8
6	297	9.43	103	3.05	32.3	194	6.38	67.7

資料：農業委員会

< 工 業 >

第68表 事業所数、従業者数、現金給与総額、製造品出荷額等

< 平成16年～令和3年 >

(各年12月31日現在)

年	事業所数	従 業 者 数			現金給与 総 額	製 造 品 出 荷 額 等			
		総 数	常 用 労 働 者	個人事業主 家族従業者		総 額	製 造 品 出 荷 額	加 工 賃 収 入 額	修 理 料 収 入 額
平成16	125	14 698	14 693	5	93 325	917 529	867 175	17 576	32 778
17	195 (123)	15 312 (15 172)	15 252 (15 166)	60 (6)	89 556 (89 299)	1 076 292 (1 075 438)	1 012 316 (1 011 675)	18 416 (18 206)	45 559 (45 556)
18	111	15 643	15 637	6	102 352	1 034 364	970 684	17 025	46 655
19	111	16 162	16 158	4	99 321	1 010 397	933 817	19 361	57 219
20	184 (109)	16 245 (16 101)	16 180 (16 098)	65 (3)	90 192 (89 959)	937 689 (936 611)	836 020 (835 230)	15 881 (15 621)	56 604 (56 602)
21	94	14 178	14 176	2	78 578	662 351	533 329	11 173	57 704
22	83	13 987	13 985	2	79 053	699 896	578 118	5 449	49 765
23	154 (85)	14 733 (14 599)	14 692 (14 596)	41 (3)	82 995 (82 688)	762 957 (761 886)	621 625 (620 817)	5 868 (5 633)	51 349 (51 349)
24	79	12 471	12 469	2	83 361	766 355	660 652	4 454	53 903
25	75	14 828	14 825	3	100 459	704 103	600 239	4 134	53 874
26	74	16 110	16 107	3	116 891	780 114	687 022	4 478	286
年	事業所数	従業者数 (送出者を 除く)	常 用 労 働 者	個人業主 及び無給 家族従業者	現金給与 総 額	製 造 品 出 荷 額 等			
						総 額	製 造 品 出 荷 額	加 工 賃 収 入 額	修 理 料 収 入 額
平成27	70 (126)	14 589 (14 691)	14 588 (14 656)	2 (36)	87 481 (87 661)	810 575 (811 202)	711 654 (712 091)	3 215 (3 401)	11 (14)
28	62	12 945	13 492	1	94 718	800 621	694 613	5 254	350
29	59	12 015	12 558	1	72 180	559 561	459 923	3 611	355
30	59	12 092	12 636	4	86 926	365 074	266 699	2 392	379
令和元	58	11 496	11 997	1	83 426	323 345	257 412	2 217	435
3	49 (65)	10 792 (10 830)	10 897 (10 935)	- (-)	74 763 (74 868)	203 896 (204 265)	127 128 (127 423)	9 723 (9 768)	- (-)

資料：東京都総務局統計部産業統計課「東京の工業（工業統計調査報告）」（2020年調査をもって中止）

東京都総務局統計部産業統計課「令和3年経済センサス-活動調査報告（産業別集計 東京の製造業）」

※ 平成27年、令和3年調査は全数調査。（ ）内は全事業所の集計。

※ 全数調査年以外の調査は、従業者規模4人以上の事業所を対象とし、従業者規模3人以下の事業所は含まない。

※ 平成27年は、経済センサス-活動調査（工業統計相当集計結果）による数値。

※ 令和3年は、経済センサス-活動調査報告（産業別集計 東京の製造業）による数値。

第69表 産業中分類別工場数、従業者数、製造品出荷額等 <令和3年>

(6月1日現在)											
産 業 中 分 類	事業所数	従業者数 (送出者を 除く)	送 出 者	個人業主 及び無給 家族従業者	常用労働者	現 金 給 与 総 額	原 材 料 使 用 額 等	製 造 品 出 荷 額 等			粗 付 加 価 値 額
								総 額	製 造 品 出 荷 額	加 工 賃 入 額	
						万円	万円	万円	万円	万円	万円
総 数	65	10 830	105	－	10 935	7 486 762	8 495 144	20 426 506	12 742 307	976 755	10 993 003
09 食 料 品 製 造 業	1	73	－	－	73	x	x	x	x	－	x
10 飲 料 ・ た ば こ ・ 飼 料 製 造 業	1	11	－	－	11	x	x	x	x	－	x
11 繊 維 工 業
13 家 具 ・ 装 備 品 製 造 業
14 パ ル プ ・ 紙 ・ 紙 加 工 品 製 造 業	3	17	－	－	17	3 344	5 056	9 543	x	x	4 079
15 印 刷 ・ 同 関 連 業	8	141	－	－	141	63 002	78 631	222 831	57 552	x	132 272
16 化 学 工 業	1	6	－	－	6	x	x	x	x	－	x
18 プ ラ ス チ ッ ク 製 品 製 造 業 (別 掲 を 除 く)	3	19	－	－	19	7 340	4 929	14 666	14 666	－	8 852
21 窯 業 ・ 土 石 製 品 製 造 業	1	19	－	－	19	x	x	x	x	－	x
22 鉄 鋼 業
23 非 鉄 金 属 製 造 業
24 金 属 製 品 製 造 業	6	20	－	－	20	6 105	5 784	19 354	14 145	4 080	12 438
25 は ん 用 機 械 器 具 製 造 業
26 生 産 用 機 械 器 具 製 造 業	8	40	－	－	40	15 385	18 103	45 312	33 642	11 670	24 736
27 業 務 用 機 械 器 具 製 造 業	7	257	－	－	257	128 626	164 460	441 897	307 715	400	250 830
28 電 子 部 品 ・ デ バ イ ス ・ 電 子 回 路 製 造 業	7	1 164	84	－	1 248	941 660	609 627	864 052	600 940	263 109	241 448
29 電 気 機 械 器 具 製 造 業	8	2 111	20	－	2 131	1 575 181	6 258 531	16 864 256	10 337 927	x	9 713 018
30 情 報 通 信 機 械 器 具 製 造 業	4	231	－	－	231	120 112	321 838	630 208	67 842	x	280 384
31 輸 送 用 機 械 器 具 製 造 業	3	6 708	1	－	6 709	4 576 683	917 059	1 161 077	1 161 077	－	285 608
32 そ の 他 の 製 造 業	4	13	－	－	13	3 599	2 193	13 650	7 520	2 150	10 417

資料：東京都総務局統計部産業統計課「令和3年経済センサス-活動調査報告（産業別集計 東京の製造業）」

第70表 従業者規模別工場数、従業者数、製造品出荷額等 <平成30年～令和3年>

(各年6月1日現在)

従 業 者 規 模	事業所数	従業者数 (送出者を 除く)	送 出 者	常用労働者	個人業主 及び無給 家族従業者	現 金 給 与 総 額	原 材 料 使用 額 等	製 造 品 出 荷 額 等						付加価値額 (29人以下は 粗付加価値額)	粗 付 加 価 値 額
								総 額	製 造 品 出 荷 額	加 工 賃 収 入 額	修 理 料 収 入 額	くず・廃物 出 荷 額	その他の 収 入 額		
						万円	万円	万円	万円	万円	万円	万円	万円	万円	万円
〈 平成30 年 〉 総 数	59	12 092	548	12 636	4	8 692 627	21 253 327	36 507 407	26 669 949	239 204	37 876	—	9 560 378	13 476 033	14 511 703
1 人～ 3 人	…	…	…	…	…	…	…	…	…	…	…	…	…	…	…
4 人～ 9 人	25	143	—	142	1	45 843	57 629	151 586	121 737	27 326	—	—	2 523	86 997	86 997
10 人～ 19 人	12	160	24	181	3	80 812	174 607	297 302	216 566	49 668	635	—	30 433	113 856	113 856
20 人～ 29 人	7	185	—	185	—	78 159	107 500	232 558	217 806	14 752	—	—	—	115 794	115 794
30 人～ 49 人	3	125	—	125	—	39 425	87 641	222 822	202 699	2 500	—	—	17 623	117 886	125 366
50 人～ 99 人	2	136	—	136	—	x	x	x	x	x	—	—	—	x	x
100 人～ 199 人	4	463	—	463	—	228 466	762 808	1 225 451	1 185 219	—	37 241	—	2 991	416 277	430 090
200 人～ 299 人	2	518	33	551	—	x	x	x	x	x	—	—	x	x	x
500 人～ 999 人	1	599	—	599	—	x	x	x	x	—	—	—	x	x	x
1000 人 以 上	3	9 763	491	10 254	—	7 444 582	16 965 578	30 647 199	21 157 671	—	—	—	9 489 528	12 128 963	13 032 442
〈 令和元年 〉 総 数	58	11 496	502	11 997	1	8 342 629	18 346 753	32 334 530	25 741 222	221 709	43 452	—	6 328 147	12 933 911	13 250 879
1 人～ 3 人	…	…	…	…	…	…	…	…	…	…	…	…	…	…	…
4 人～ 9 人	26	150	—	149	1	51 010	53 538	148 858	105 676	40 813	—	—	2 369	87 879	87 879
10 人～ 19 人	11	167	21	188	—	82 909	160 070	289 593	215 893	37 176	849	—	35 675	119 375	119 375
20 人～ 29 人	6	156	—	156	—	74 413	117 643	237 833	225 522	12 311	—	—	—	110 811	110 811
30 人～ 49 人	3	128	—	128	—	x	x	x	x	2 000	—	—	x	x	x
50 人～ 99 人	3	234	—	234	—	100 258	230 390	446 819	317 410	129 409	—	—	—	195 632	205 468
100 人～ 199 人	4	557	4	561	—	255 922	845 508	1 428 317	1 383 783	—	42 603	—	1 931	503 163	540 038
200 人～ 299 人	1	260	27	287	—	x	x	x	x	—	—	—	x	x	x
500 人～ 999 人	1	559	—	559	—	x	x	x	x	—	—	—	—	x	x
1000 人 以 上	3	9 285	450	9 735	—	7 088 678	14 141 528	26 487 567	20 221 256	—	—	—	6 266 311	11 643 284	11 692 069
〈 令和3年 〉 総 数	65	10 830	105	10 935	—	7 486 762	8 495 144	20 426 506	12 742 307	976 755	—	127	6 707 317	9 510 933	10 993 003
1 人～ 3 人	16	38	—	38	—	10 461	13 495	36 939	29 529	4 496	—	—	2 914	21 386	21 386
4 人～ 9 人	20	120	—	120	—	39 692	40 161	114 386	80 565	29 029	—	3	4 789	67 510	67 510
10 人～ 19 人	9	124	—	124	—	66 244	152 501	267 738	213 351	31 301	—	—	23 086	106 545	106 545
20 人～ 29 人	5	131	—	131	—	67 389	103 341	231 161	223 581	400	—	124	7 056	116 415	116 415
30 人～ 49 人	1	47	—	47	—	x	x	x	x	—	—	—	x	x	x
50 人～ 99 人	3	211	—	211	—	95 974	153 187	319 375	191 058	128 317	—	—	—	138 287	151 152
100 人～ 199 人	6	763	1	764	—	339 265	975 741	1 755 308	843 923	783 212	—	—	128 173	639 303	707 304
200 人～ 299 人	1	293	20	313	—	x	x	x	x	—	—	—	—	x	x
500 人～ 999 人	2	1 525	84	1 609	—	x	x	x	x	—	—	—	—	x	x
1000 人 以 上	2	7 578	—	7 578	—	x	x	x	x	—	—	—	x	x	x

資料：東京都総務局統計部産業統計課「東京の工業（工業統計調査報告）」「令和3年経済センサス-活動調査報告（産業別集計 東京の製造業）」

※ 平成30年、令和元年は従業者規模1人～3人の事業所は調査せず。

< 商 業 >

第71表 卸売業・小売業、飲食店別事業所数、従業者数、年間販売額

< 昭和57年～令和3年 >

年	総 数			卸 売 業			小 売 業			飲 食 店		
	事 業 所 数	従 業 者 数	年 間 販 売 額	事 業 所 数	従 業 者 数	年 間 販 売 額	事 業 所 数	従 業 者 数	年 間 販 売 額	事 業 所 数	従 業 者 数	年 間 販 売 額
	店	人	百万円	店	人	百万円	店	人	百万円	店	人	百万円
昭和57	1 692	7 523	154 843	180	1 262	77 095	1 112	4 443	68 920	400	1 818	8 829
60	1 237	6 190	242 096	177	1 709	168 770	1 060	4 481	73 326
61	366	1 958	9 016	366	1 958	9 016
63	1 249	6 906	193 514	176	1 442	109 298	1 073	5 464	84 216
平成元	382	2 590	12 309	382	2 590	12 309
3	1 262	7 448	254 579	201	1 902	152 204	1 061	5 546	102 375
4	354	2 643	13 785	354	2 643	13 785
6	1 106	7 380	203 692	164	1 547	103 820	942	5 833	99 872
9	1 024	7 473	205 404	140	1 306	103 940	884	6 167	101 464
11	1 139	8 387	202 247	206	1 406	102 934	933	6 981	99 313
14	1 055	8 162	173 556	176	1 304	81 673	879	6 858	91 883
16	999	7 786	198 670	173	1 127	106 332	826	6 659	92 338
19	896	7 363	182 982	150	1 031	83 910	746	6 332	99 072
26	622	6 029	156 056	128	1 197	74 529	494	4 832	81 527
28	895	8 908	209 390	190	1 933	109 575	705	6 975	99 815
令和3	802	8 698	...	172	1 566	...	630	7 132

資料：総務省統計局「経済センサス活動調査報告」

※ 飲食店には「バー、キャバレー、酒場」は含まれていない。

※ 60年は5月1日現在、54年、57年、63年、9年、14年、16年、19年、28年は6月1日現在、61年、元年、4年は10月1日現在、3年、6年、11年、26年は7月1日現在。

※ 6年以降の商業統計調査（飲食店）は中止となったため、飲食店の数値はない。

※ 年間販売額は単位未満を四捨五入のため、総数と一致しないことがある。

※ 令和3年の年間商品販売額は掲載されなかった。

第72表 卸売業・小売業の産業中分類別、従業者規模別事業所数、従業者数

<令和3年>

(6月1日現在)

産 業 小 分 類	事 業 所 数								従 業 者 数
	総 数	従 業 者 規 模							
		人 1～4	人 5～9	人 10～19	人 20～29	人 30～49	人 50～99	100 人 以 上	
50～61 総 数	802	403	159	138	47	25	12	11	8 698
50～55 卸 売 業	172	106	35	19	4	2	2	3	1 566
50 各 種 商 品 卸 売 業	—	—	—	—	—	—	—	—	—
501 各 種 商 品	—	—	—	—	—	—	—	—	—
51 繊維・衣服等卸売業	6	4	2	—	—	—	—	—	22
511 繊維品(衣服、身の回り品 を除く)	1	—	1	—	—	—	—	—	7
512 衣 服	3	2	1	—	—	—	—	—	12
513 身 の 回 り 品	2	2	—	—	—	—	—	—	3
52 飲 食 料 品 卸 売 業	21	14	3	1	1	1	—	1	322
521 農 畜 産 物・水 産 物	10	7	1	—	1	1	—	—	78
522 食 料 ・ 飲 料	10	6	2	1	—	—	—	1	243
53 建 築 材 料 , 鉱 物・ 金 属 材 料 等 卸 売 業	42	26	12	4	—	—	—	—	172
531 建 築 材 料	18	8	8	2	—	—	—	—	89
532 化 学 製 品	8	6	2	—	—	—	—	—	24
533 石 油 ・ 鉱 物	1	1	—	—	—	—	—	—	3
534 鉄 鋼 製 品	1	1	—	—	—	—	—	—	2
535 非 鉄 金 属	5	4	1	—	—	—	—	—	11
536 再 生 資 源	9	6	1	2	—	—	—	—	43
54 機 械 器 具 卸 売 業	61	35	12	8	2	1	1	2	792
541 産 業 機 械 器 具	22	12	4	2	2	1	—	1	384
542 自 動 車	5	3	1	—	—	—	1	—	95
543 電 気 機 械 器 具	19	14	2	2	—	—	—	1	217
549 そ の 他 の 機 械 器 具	15	6	5	4	—	—	—	—	96
55 そ の 他 の 卸 売 業	42	27	6	6	1	—	1	—	258
551 家 具・建 具・じゅう器等	5	1	—	3	—	—	—	—	41
552 医 薬 品・化 粧 品 等	11	9	1	1	—	—	—	—	38
553 紙 ・ 紙 製 品	—	—	—	—	—	—	—	—	—
559 他に分類されない卸売業	26	17	5	2	1	—	1	—	179
56～61 小 売 業	630	297	124	119	43	23	10	8	7 132
56 各 種 商 品 小 売 業	2	1	—	1	—	—	—	—	20
561 百貨店，総合スーパー	—	—	—	—	—	—	—	—	—
569 (従 業 者 が 常 時 50 人 未 満 の も の)	2	1	—	1	—	—	—	—	20

資料：東京都総務局統計部産業統計課「令和3年経済センサス活動調査 事業所に関する集計」

※ 総数には出向・派遣従業者のみの事業所を含むため、総数と一致しないことがある。

第72表 卸売業・小売業の産業中分類別、従業者規模別事業所数、従業者数

<令和3年> (続き)

(6月1日現在)

産 業 小 分 類	事 業 所 数								従 業 者 数
	総 数	従 業 者 規 模							
		人 1～4	人 5～9	人 10～19	人 20～29	人 30～49	人 50～99	100 人 以 上	
57 織物・衣服・身の回り品 小 売 業	70	39	19	10	1	—	—	—	344
571 呉服・服地・寝具	6	6	—	—	—	—	—	—	11
572 男 子 服	11	7	2	2	—	—	—	—	49
573 婦 人 ・ 子 供 服	31	16	9	5	—	—	—	—	154
574 靴 ・ 履 物	4	2	2	—	—	—	—	—	14
579 その他の織物・衣服・身の 回り品	16	6	6	3	1	—	—	—	111
58 飲 食 料 品 小 売 業	210	74	28	51	26	16	8	7	4 184
581 各 種 食 料 品	16	—	—	2	2	3	6	3	1 084
582 野 菜 ・ 果 実	11	7	2	1	1	—	—	—	68
583 食 肉	7	6	1	—	—	—	—	—	18
584 鮮 魚	4	2	1	—	—	—	1	—	103
585 酒	6	4	2	—	—	—	—	—	19
586 菓 子 ・ パ ン	51	26	15	5	3	2	—	—	350
589 そ の 他 の 飲 食 料 品	110	27	7	41	19	11	1	4	2 492
59 機 械 器 具 小 売 業	68	40	9	11	2	3	—	—	443
591 自 動 車	34	14	6	9	2	3	—	—	334
592 自 転 車	9	9	—	—	—	—	—	—	21
593 機械器具(自動車、自転 車を除く)	25	17	3	2	—	—	—	—	88
60 そ の 他 の 小 売 業	233	107	59	46	12	4	2	1	1 964
601 家 具 ・ 建 具 ・ 畳	9	7	1	1	—	—	—	—	33
602 じ ゅ う 器	5	3	1	1	—	—	—	—	27
603 医 薬 品 ・ 化 粧 品	100	30	35	26	4	3	—	—	870
604 農 耕 用 品	3	2	1	—	—	—	—	—	10
605 燃 料	19	6	6	5	2	—	—	—	157
606 書 籍 ・ 文 房 具	22	8	—	6	6	1	1	—	371
607 スポーツ用品・がん具・娛 楽用品・楽器	8	6	—	1	—	—	—	1	165
608 写 真 機 ・ 時 計 ・ 眼 鏡	15	8	5	2	—	—	—	—	76
609 他に分類されない小売業	51	37	9	4	—	—	1	—	248
61 無 店 舗 小 売 業	47	36	9	—	2	—	—	—	177
611 通信販売、訪問販売	32	25	6	—	1	—	—	—	101
612 自動販売機による小売業	2	—	1	—	1	—	—	—	36
619 その他の無店舗小売業	13	11	2	—	—	—	—	—	40

資料：東京都総務局統計部産業統計課「令和3年経済センサスー活動調査 事業所に関する集計」

※ 総数には出向・派遣従業者のみの事業所を含むため、総数と一致しないことがある。

第73表 小売業の事業所数、従業者数、年間商品販売額及び売場面積 <令和3年>

(6月1日現在)

年	小 売 業			
	事 業 所 数	従 業 者 数	年 間 商 品 販 売 額	売 場 面 積
	店	人	百万円	m ²
令和3	513	5 888	100 369	79 205

資料：東京都総務局統計部産業統計課「令和3年経済センサスー活動調査 事業所に関する集計」
※ 管理、補助的経済活動のみを行う事業所、産業細分類が格付不能の法人組織の事業所又は産業小分類が格付不能の個人経営（法人でない団体を含む）の事業所、卸売の商品販売額（仲立手数料を除く）、小売の商品販売額及び仲立手数料のいずれの金額も無い法人組織の事業所は含まない。
※ 従業者数とは、「個人業主」、「無給家族従業者」、「有給役員」及び「常用雇用者」の計であり、「臨時雇用者」は含めていない。
※ 個人経営の事業所は調査項目に年間商品販売額及び売場面積を含まない。

第74表 卸売業、小売業の開設年別事業所数 <令和3年>

(6月1日現在)

区 分	総 数	昭和59 年以前	昭和60～ 平成6年	7～16 年	17～26 年	27 年	28 年	29 年	30 年	令和 元年	2 年	3 年	不詳
卸売業, 小売業	802	188	76	147	233	19	24	24	36	18	14	10	13

資料：東京都総務局統計部産業統計課「令和3年経済センサスー活動調査 事業所に関する集計」

経済・労働

第75表 産業、性別常用労働者の1人平均月間現金給与額（東京都） ＜令和3年～令和5年＞

（事業所規模30人以上）（単位＝円）

年		調査産業計	鉱業、 採石業、 砂利採取業	建設業	製造業	電気・ガス ・熱供給・ 水道業	情報通信業	運輸業、 郵便業	卸売業、 小売業	金融業、 保険業	不動産業、 物品賃貸業	学術研究、 専門・技術 サービス業	宿泊業、 飲食サー ビス業	生活関連 サービス業、 娯楽業	教育、 学習支援業	医療、福祉	複合サービ ス事業	サービス業 （他に分類さ れないもの）
令和3	総数	462 052	810 732	570 198	538 823	622 320	550 778	392 310	502 264	656 715	498 802	545 700	173 902	308 863	424 163	388 521	468 684	319 717
	男	549 107	886 749	597 738	615 869	635 496	597 422	429 514	610 551	851 953	576 316	638 954	230 379	410 288	482 095	468 963	530 028	384 895
	女	333 955	592 801	419 546	365 875	557 600	436 406	287 725	338 233	441 980	364 422	399 783	123 402	222 665	353 944	349 401	303 384	247 970
4	総数	481 344	774 705	632 938	554 095	626 642	559 311	446 144	523 694	652 102	534 826	590 280	239 130	326 816	477 936	367 410	430 275	318 312
	男	577 280	848 328	678 001	623 810	638 417	617 337	480 725	638 530	835 630	612 149	713 806	317 435	393 617	543 190	449 722	499 262	386 571
	女	346 530	564 395	449 227	392 906	568 146	425 064	343 415	357 783	454 308	390 486	427 074	169 342	259 843	389 964	331 151	268 832	248 493
5	総数	494 145	964 430	630 025	579 220	673 951	561 035	498 129	523 167	634 109	568 550	604 572	257 143	348 964	476 747	392 632	473 668	343 483
	男	591 930	1045 851	680 203	640 414	690 057	614 098	540 209	635 303	819 160	657 302	731 578	340 012	428 497	564 337	466 362	534 843	417 217
	女	361 345	715 707	440 080	431 675	595 243	437 164	384 298	361 481	445 551	412 752	434 123	185 262	265 287	388 997	361 289	322 756	272 140

資料：東京都総務局統計部人口統計課「東京都の賃金、労働時間及び雇用の動き」
※ 月間現金給与額とは、年間現金給与総額（一時金、残業手当てを含む）を12で除したものの。

第76表 賃金指数（東京都、現金給与総額） ＜令和元年～令和5年＞

①名目賃金指数
（事業所規模30人以上）

（令和2年平均＝100）

年	調査産業計		鉱業、 採石業、 砂利採取業	建設業	製造業	電気・ガス ・熱供給・ 水道業	情報通信業	運輸業、 郵便業	卸売業、 小売業	金融業、 保険業	不動産業、 物品賃貸業	学術研究、 専門・技術 サービス業	宿泊業、 飲食サー ビス業	生活関連 サービス 業、娯楽業	教育、 学習支援業	医療、福祉	複合サービ ス事業	サービス業 （他に分類さ れないもの）
令和元	101.7	△ 0.4	—	104.4	104.6	105.6	102.6	117.6	97.8	99.1	103.7	104.4	115.3	87.2	99.4	96.9	103.1	102.9
2	100.0	△ 1.7	—	100.0	100.0	100.0	100.0	100.0	100.0	100.0	100.0	100.0	100.0	100.0	100.0	100.0	100.0	100.0
3	100.9	0.9	—	97.7	98.8	100.4	101.2	97.8	102.2	90.8	104.6	95.5	114.7	101.5	102.5	106.3	102.7	104.2
4	105.0	4.1	95.1	108.8	101.5	100.2	102.7	111.1	106.4	90.1	112.2	103.3	157.1	107.2	115.6	100.6	94.2	103.8
5	107.8	2.7	117.1	108.1	105.8	107.8	102.9	124.0	106.5	87.6	119.1	105.7	169.2	114.6	115.3	107.6	103.8	111.9

②実質賃金指数
（事業所規模30人以上）

（令和2年平均＝100）

年	調査産業計		鉱業、 採石業、 砂利採取業	建設業	製造業	電気・ガス ・熱供給・ 水道業	情報通信業	運輸業、 郵便業	卸売業、 小売業	金融業、 保険業	不動産業、 物品賃貸業	学術研究、 専門・技術 サービス業	宿泊業、 飲食サー ビス業	生活関連 サービス 業、娯楽業	教育、 学習支援業	医療、福祉	複合サービ ス事業	サービス業 （他に分類さ れないもの）
令和元	101.8	△ 1.3	—	104.5	104.7	105.7	102.7	117.7	97.9	99.2	103.8	104.5	115.4	87.3	99.5	97.0	103.2	103.0
2	100.0	△ 1.7	—	100.0	100.0	100.0	100.0	100.0	100.0	100.0	100.0	100.0	100.0	100.0	100.0	100.0	100.0	100.0
3	101.2	1.2	—	98.0	99.1	100.7	101.5	98.1	102.5	91.1	104.9	95.8	115.0	101.8	102.8	106.6	103.0	104.5
4	102.3	1.1	92.7	106.0	98.9	97.7	100.1	108.3	103.7	87.8	109.4	100.7	153.1	104.5	112.7	98.1	91.8	101.2
5	101.2	△ 1.1	110.0	101.5	99.3	101.2	96.6	116.4	100.0	82.3	111.8	99.2	158.9	107.6	108.3	101.0	97.5	105.1

資料：東京都総務局統計部人口統計課「東京都の賃金、労働時間及び雇用の動き」

※ 実質賃金指数＝ $\frac{\text{名目賃金指数（現金給与総額）}}{\text{東京都区部消費者物価指数}} \times 100$

※ 東京都区部消費者物価指数は、「持家の帰属家賃を除く総合」である。

第77表 産業大分類別常用雇用指数（東京都） ＜令和元年～令和5年＞

（事業規模30人以上）			（令和2年平均＝100）															
年	調査産業計	対前年比 （％）	鉱業， 採石業， 砂利採取業	建 設 業	製 造 業	電気・ガス ・熱供給・ 水道業	情報通信業	運輸業， 郵便業	卸売業， 小売業	金融業， 保険業	不動産業， 物品賃貸業	学術研究， 専門・技術 サービス業	宿泊業， 飲食サー ビス業	生活関連 サービス業， 娯楽業	教育， 学習支援業	医療， 福祉	複合サービス 事業	サービス業 （他に分類さ れないもの）
令和元	99.9	2.2	－	92.9	101.1	102.0	97.0	98.1	99.6	101.0	98.1	101.6	108.7	96.9	101.4	98.6	101.2	102.6
2	100.0	0.2	－	100.0	100.0	100.0	100.0	100.0	100.0	100.0	100.0	100.0	100.0	100.0	100.0	100.0	100.0	100.0
3	99.3	△ 0.7	－	102.8	97.5	92.1	102.6	97.9	99.1	99.8	103.1	100.8	91.4	96.1	98.4	100.4	97.8	98.3
4	99.9	0.6	90.0	104.0	96.9	92.0	104.0	95.6	99.6	97.9	108.1	103.6	91.3	97.4	96.6	102.2	88.3	99.2
5	101.4	1.5	86.1	106.3	99.2	95.5	106.0	95.2	99.7	97.5	111.3	110.3	95.2	98.5	97.6	102.0	87.4	101.3

資料：東京都総務局統計部人口統計課「東京都の賃金、労働時間及び雇用の動き」

第78表 産業大分類別総実労働時間指数（東京都） ＜令和元年～令和5年＞

（事業規模30人以上）			（令和2年平均＝100）															
年	調査産業計	対前年比 （％）	鉱業， 採石業， 砂利採取業	建 設 業	製 造 業	電気・ガス ・熱供給・ 水道業	情報通信業	運輸業， 郵便業	卸売業， 小売業	金融業， 保険業	不動産業， 物品賃貸業	学術研究， 専門・技術 サービス業	宿泊業， 飲食サー ビス業	生活関連 サービス業， 娯楽業	教育， 学習支援業	医療， 福祉	複合サービス 事業	サービス業 （他に分類さ れないもの）
令和元	102.5	△ 2.2	－	102.1	102.2	98.2	100.0	106.0	101.1	98.4	103.4	100.1	131.9	107.9	110.3	98.7	101.4	104.8
2	100.0	△ 2.5	－	100.0	100.0	100.0	100.0	100.0	100.0	100.0	100.0	100.0	100.0	100.0	100.0	100.0	100.0	100.0
3	102.7	2.6	－	100.5	100.4	101.5	100.9	100.5	103.0	101.0	104.4	103.0	111.4	111.0	103.1	102.1	100.1	104.6
4	103.7	1.0	98.2	99.3	101.8	102.5	99.9	106.2	103.9	100.2	105.5	104.2	140.3	121.3	106.9	96.4	98.6	106.1
5	105.4	1.6	102.5	99.3	102.0	103.9	100.8	108.5	104.9	98.9	105.7	105.9	143.3	115.4	117.3	101.0	101.4	108.7

資料：東京都総務局統計部人口統計課「東京都の賃金、労働時間及び雇用の動き」

第79表 東京都区部消費者物価10大費目指数 <令和2年～令和6年>

(令和2年平均=100)

年	総 合		食 料	住 居	光熱・水道	家具・家事用品	被服及び履物	保健医療	交通・通信	教 育	教 養 娯 楽	諸雑費
		対前年 上昇率 (%)										
令和2	100.0	0.1	100.0	100.0	100.0	100.0	100.0	100.0	100.0	100.0	100.0	100.0
3	99.8	△ 0.2	99.9	100.5	99.2	102.5	100.2	99.7	93.4	100.6	102.1	101.1
4	102.2	2.5	104.4	101.1	118.6	106.2	101.6	99.1	90.6	101.1	103.2	102.4
5	105.4	3.2	112.6	101.6	110.4	114.0	106.3	101.0	93.6	102.8	108.1	104.2
6	107.9	2.3	117.4	102.3	113.0	118.6	109.2	102.6	94.9	96.2	115.0	105.7

資料：東京都総務局統計部社会統計課「東京の物価」

第80表 全国消費者物価10大費目指数 <令和2年～令和6年>

(令和2年平均=100)

年	総 合		食 料	住 居	光熱・水道	家具・家事用品	被服及び履物	保健医療	交通・通信	教 育	教 養 娯 楽	諸雑費
		対前年 上昇率 (%)										
令和2	100.0	0.0	100.0	100.0	100.0	100.0	100.0	100.0	100.0	100.0	100.0	100.0
3	99.8	△ 0.2	100.0	100.6	101.3	101.7	100.4	99.6	95.0	100.0	101.6	101.1
4	102.3	2.5	104.5	101.3	116.3	105.5	102.0	99.3	93.5	100.9	102.7	102.2
5	105.6	3.2	112.9	102.4	108.5	113.8	105.7	101.2	95.8	102.1	107.1	103.7
6	108.5	2.7	117.8	103.1	112.8	118.4	108.2	102.8	97.4	101.6	112.9	104.8

資料：東京都総務局統計部社会統計課「東京の物価」

第81表 中小企業事業資金融資あっせん制度利用状況 <令和2年度～令和6年度>

(各年度間累計)

年 度	融 資											
	総 数		運 転 資 金		設 備 資 金		運転・設備資金の併用融資		緊 急 資 金		開 業 資 金	
	件 数	金 額	件 数	金 額	件 数	金 額	件 数	金 額	件 数	金 額	件 数	金 額
	万円		万円		万円		万円		万円		万円	
令和2	419	277 594	368	231 680	29	30 158	3	6 348	—	—	19	9 408
3	160	162 985	90	107 268	36	35 077	6	5 650	—	—	28	14 990
4	175	179 576	118	139 720	25	17 909	8	10 427	—	—	24	11 520
5	183	189 637	129	150 760	31	22 091	5	8 130	—	—	18	8 656
6	215	200 058	141	151 970	39	31 315	3	3 543	—	—	32	13 230

資料：産業スポーツ部産業振興課

※ 令和2年度分のみ、新型コロナウイルス感染症対応運転資金融資あっせんの数字を含む

第82表 小規模企業事業資金融資あっせん制度利用状況＜令和2年度～令和6年度＞

(各年度間累計)

年 度	融 資							
	総 数		運 転 資 金		設 備 資 金		運 転・設 備 資 金 の 併 用 融 資	
	件 数	金 額	件 数	金 額	件 数	金 額	件 数	金 額
	万円		万円		万円		万円	
令和2	102	33 902	69	24 900	30	8 162	3	840
3	148	43 809	91	26 860	51	15 409	6	1 540
4	130	42 811	92	31 500	29	7 097	9	4 214
5	150	48 602	100	31 780	41	12 922	9	3 900
6	159	56 121	99	35 060	48	16 671	12	4 390

資料：産業スポーツ部産業振興課

第83表 勤労者世帯 1 か月間の平均実収入及び実支出（東京都）

＜令和2年～令和6年＞

① 実収入（単位＝円）

年	総 額	勤 め 先 収 入					事 業 ・ 内 職 収 入			そ の 他
		総 額	世帯主 収 入	世帯主の 配偶者の 収 入	う ち 女	他の世帯 員 収 入	総 額	事業収入	内職収入	
令和2	701 538	639 589	523 450	101 297	96 503	14 843	6 722	5 256	1 467	55 227
3	730 386	673 304	549 604	111 873	107 887	11 827	6 894	5 302	1 592	50 188
4	684 038	634 811	523 887	98 590	95 099	12 334	7 580	6 257	1 323	41 647
5	720 584	660 830	540 835	106 199	100 166	13 796	11 030	9 308	1 723	48 724
6	772 004	713 157	573 910	122 254	115 742	16 994	11 888	10 753	1 135	46 959

② 実支出（単位＝円）

年	総 額	生 計 支 出						そ の 他				
		総 額	食 料	住 居	光熱・ 水道	被服及 び履物	雑 費	総 額	勤 労 所得税	他 の 金	社 会 保険料	その他
令和2	505 201	365 283	93 467	29 225	20 717	13 219	208 655	139 918	33 077	34 152	72 633	56
3	537 588	390 625	94 234	29 001	19 528	13 032	234 828	146 964	34 059	36 311	76 565	28
4	489 039	355 980	91 862	27 718	23 000	14 547	198 854	133 059	30 252	31 471	70 962	373
5	516 519	372 088	100 628	28 035	22 587	13 281	207 558	144 431	32 584	35 681	75 828	336
6	560 413	408 769	103 530	27 063	20 809	14 430	242 938	151 644	37 644	35 069	78 889	41

資料：東京都総務局統計部社会統計課「都民のくらしむき（東京都生計分析調査報告）」

第84表 産業別労働異動率（東京都） ＜令和元年～令和5年＞

（事業所規模5人以上）（単位＝％）

区 分	令和元		2		3		4		5	
	入職率	離職率	入職率	離職率	入職率	離職率	入職率	離職率	入職率	離職率
調 査 産 業 計	2.52	2.36	2.16	2.31	2.07	2.09	2.15	2.06	2.22	2.05
鉱 業 ， 採 石 業 ， 砂 利 採 取 業	1.91	2.11	2.11	1.53	1.25	1.71	1.87	2.79	2.45	2.25
建 設 業	1.88	1.17	1.24	1.09	1.47	1.21	1.24	1.22	1.36	1.17
製 造 業	1.32	1.24	1.34	1.26	1.16	1.24	1.18	1.20	1.24	1.08
電 気 ・ ガ ス ・ 熱 供 給 ・ 水 道 業	1.59	2.67	1.57	1.25	1.61	1.97	1.63	1.66	2.38	1.54
情 報 通 信 業	1.67	1.31	1.60	1.39	1.59	1.49	1.48	1.40	1.59	1.35
運 輸 業 ， 郵 便 業	2.53	2.32	2.02	1.89	1.38	1.66	1.56	1.68	1.57	1.55
卸 売 業 ， 小 売 業	2.07	1.95	1.81	1.92	1.73	1.76	1.78	1.80	1.73	1.74
金 融 業 ， 保 険 業	1.81	1.73	1.77	1.79	1.72	1.80	1.77	1.85	1.56	1.62
不 動 産 業 ， 物 品 賃 貸 業	1.98	1.76	1.92	1.81	2.07	2.05	1.88	1.48	1.80	1.49
学 術 研 究 ， 専 門 ・ 技 術 サービス 業	1.56	1.47	1.35	1.45	1.62	1.58	1.90	1.51	2.01	1.53
宿 泊 業 ， 飲 食 サービス 業	5.39	5.38	4.52	5.66	4.18	4.44	4.64	4.01	5.32	4.84
生 活 関 連 サービス 業 ， 娯 楽 業	3.16	2.76	2.31	2.35	2.39	2.80	2.48	2.45	3.03	2.90
教 育 ， 学 習 支 援 業	3.82	3.96	3.58	3.61	4.11	4.15	2.91	2.98	3.03	2.76
医 療 ， 福 祉	2.47	2.38	2.18	2.38	2.12	1.90	2.52	2.36	2.27	2.21
複 合 サービス 事業	1.84	1.77	1.41	1.59	1.22	1.28	1.17	1.94	1.31	1.66
サ ー ビ ス 業 （他に分類されないもの）	3.12	2.88	2.61	2.96	2.38	2.31	2.54	2.48	2.51	2.26

資料：東京都総務局統計部人口統計課「東京都の賃金、労働時間及び雇用の動き」

建築・住宅

第85表 住居の種類・住宅の所有の関係（6区分）別一般世帯数、一般世帯人員、
1世帯当たり人員 <令和2年>

（10月1日現在）

住居の種類・住宅の所有の関係	世帯数	世帯人員	1世帯当たり人員
一般世帯	90 257	187 443	2.08
住宅に住む一般世帯	89 009	185 997	2.09
主世帯	87 965	184 307	2.10
持ち家	47 247	121 486	2.57
公営・都市再生機構・公社の借家	7 744	13 571	1.75
民営の借家	31 260	45 846	1.47
給与住宅	1 714	3 404	1.99
間借り	1 044	1 690	1.62
住宅以外に住む一般世帯	1 248	1 446	1.16

資料：総務省統計局「令和2年国勢調査人口等基本集計」

第86表 住宅の建て方（8区分）、住宅の所有の関係（5区分）別住宅に住む一般
世帯数及び一般世帯人員 <令和2年>

（10月1日現在）

住宅の所有の関係	総数	一戸建	長屋建	共同住宅						その他
				総数	1・2階建	3～5	6～10	11～14	15階建以上	
一般世帯数										
住宅に住む一般世帯	89 009	37 389	1 046	50 518	16 439	21 159	7 329	4 436	1 155	56
主世帯	87 965	36 869	1 020	50 026	16 223	20 971	7 268	4 410	1 154	50
持ち家	47 247	35 797	213	11 209	321	3 300	3 845	2 683	1 060	28
公営・都市再生機構・公社の借家	7 744	1	2	7 741	34	5 035	1 379	1 293	-	-
民営の借家	31 260	988	751	29 507	15 470	11 694	1 887	373	83	14
給与住宅	1 714	83	54	1 569	398	942	157	61	11	8
間借り	1 044	520	26	492	216	188	61	26	1	6
一般世帯人員										
住宅に住む一般世帯	185 997	98 040	2 319	85 503	22 835	34 702	14 605	10 292	3 069	135
主世帯	184 307	97 016	2 275	84 893	22 565	34 471	14 533	10 256	3 068	123
持ち家	121 486	94 352	463	26 600	636	7 106	8 851	7 110	2 897	71
公営・都市再生機構・公社の借家	13 571	1	3	13 567	41	8 510	2 529	2 487	-	-
民営の借家	45 846	2 400	1 651	41 761	21 264	17 002	2 814	535	146	34
給与住宅	3 404	263	158	2 965	624	1 853	339	124	25	18
間借り	1 690	1 024	44	610	270	231	72	36	1	12

資料：総務省統計局「令和2年国勢調査人口等基本集計」

第87表 構造別着工建築物 <令和2年～令和6年>

(各年間累計)

建築物		令和2年	3	4	5	6
総 数	棟 数	774	734	907	744	744
	床面積 ㎡	114 705	127 023	137 907	104 458	85 801
	工事費 予定額 万円	2 134 642	3 230 987	2 960 018	2 418 852	1 901 327
木 造	棟 数	649	673	737	618	636
	床面積 ㎡	71 767	70 537	81 610	65 239	67 244
	工事費 予定額 万円	1 177 367	1 210 324	1 464 611	1 253 638	1 345 473
ク鉄 リ骨 ー鉄 筋 トコ 造ン	棟 数	—	—	—	1	—
	床面積 ㎡	—	—	—	3 081	—
	工事費 予定額 万円	—	—	—	66 000	—
ク鉄 リ筋 ーコ トコ 造ン	棟 数	10	9	13	9	2
	床面積 ㎡	13 579	28 816	24 785	15 523	190
	工事費 予定額 万円	344 720	1 232 700	629 190	479 400	6 200
鉄 骨 造	棟 数	109	81	144	99	104
	床面積 ㎡	29 208	27 537	31 179	20 080	18 341
	工事費 予定額 万円	612 210	787 443	863 727	610 570	549 355
・コ ブン ロク ツリ クー 造ト	棟 数	1	—	—	—	—
	床面積 ㎡	18	—	—	—	—
	工事費 予定額 万円	x	—	—	—	—
そ の 他	棟 数	5	7	13	17	2
	床面積 ㎡	133	133	333	535	26
	工事費 予定額 万円	345	520	2 490	9 244	299

資料：東京都都市整備局市街地建築部建築企画課

※ 建築基準法の規定により、建築主から都知事に届出のあった建築工事による延面積10㎡をこえる建築物

※ 建築物が1か2の場合、工事費予定額はXで表示。

工事費予定額が算出される恐れのあるものについては、建築物の数が3以上あっても、工事費予定額を秘匿したことがある。

第88表 利用関係別着工住宅数 <令和2年～令和6年>

(各年間累計)

住 宅	令和2年		3		4		5		6	
	戸 数	床面積	戸 数	床面積	戸 数	床面積	戸 数	床面積	戸 数	床面積
		m ²		m ²		m ²		m ²		m ²
総 数	1 330	95 454	1 154	96 466	1 451	118 089	1 301	98 240	929	77 625
新 設										
総 数	1 288	94 125	1 135	95 474	1 408	116 927	1 284	97 961	920	77 443
持 家	257	28 688	289	32 154	345	38 719	255	27 166	247	26 608
貸 家	638	27 862	305	14 236	457	23 244	596	32 870	274	13 240
給与住宅	—	—	—	—	—	—	1	24	3	761
分譲住宅	393	37 575	541	49 084	606	54 964	432	37 901	396	36 834
そ の 他										
総 数	42	1 329	19	992	43	1 162	17	279	9	182
持 家	7	455	3	174	3	164	—	—	4	114
貸 家	18	390	14	262	23	414	15	224	5	68
給与住宅	17	484	2	556	17	584	2	55	—	—
分譲住宅	—	—	—	—	—	—	—	—	—	—

資料：東京都都市整備局市街地建築部建築企画課

※ 新設とは新築・増築・改築によって住宅の戸が新たに造られるものを、その他とは住宅の戸が新たに造られない増築・改築工事をいう。

第89表 建築物数と床面積 <令和2年～令和6年>

(各年1月1日現在)

建 築 物		令和2年	3	4	5	6	
総 数	棟 数	47 766 (100.0)	48 175 (100.0)	48 037 (100.0)	48 280 (100.0)	48 688 (100.0)	
	床面積 (㎡)	8 790 605 (100.0)	8 804 315 (100.0)	8 891 701 (100.0)	8 923 535 (100.0)	9 024 107 (100.0)	
課 税 家 屋	総 数	棟 数	47 525 (99.5)	47 927 (99.5)	47 781 (99.5)	48 031 (99.5)	48 432 (99.5)
		床面積 (㎡)	8 535 654 (97.1)	8 545 064 (97.1)	8 630 272 (97.1)	8 668 069 (97.1)	8 758 086 (97.1)
	木 造	棟 数	35 925 <75.6>	36 324 <75.8>	36 636 <76.7>	36 883 <76.4>	37 233 <76.9>
		床面積 (㎡)	3 789 470 <44.4>	3 834 195 <44.9>	3 872 413 <44.9>	3 903 744 <43.7>	3 942 533 <45.0>
	非 木 造	棟 数	11 600 <24.4>	11 603 <24.2>	11 145 <23.3>	11 148 <23.6>	11 199 <23.1>
		床面積 (㎡)	4 746 184 <55.6>	4 710 869 <55.1>	4 757 859 <55.1>	4 764 325 <56.3>	4 815 553 <55.0>
非課税家屋		棟 数	241 (0.5)	248 (0.5)	256 (0.5)	249 (0.5)	256 (0.5)
		床面積 (㎡)	254 951 (2.9)	259 251 (2.9)	261 429 (2.9)	255 466 (2.9)	266 021 (2.9)
免 税 点 未 満 の 家 屋	木 造	棟 数	227	245	208	194	189
		床面積 (㎡)	6 484	9 493	5 886	5 635	5 364
	非 木 造	棟 数	80	129	80	83	86
		床面積 (㎡)	1 320	19 605	1 355	1 442	1 496

資料：市民部資産税課「固定資産概要調書」

※ () 内は建築物総数の構成比、< > 内は課税家屋中の構成比で、単位はそれぞれ%。

第90表 用途別木造建築物数と床面積 ＜令和2年～令和6年＞

(各年1月1日現在)

建 築 物		令和2年	3	4	5	6
総 数	棟 数	35 925	36 324	36 636	36 883	37 233
	床面積 (㎡)	3 789 470	3 834 195	3 872 413	3 903 744	3 942 533
	1 棟当 たりの面積 (㎡)	105. 5	105. 6	105. 7	105. 8	105. 9
住 宅	棟 数	34 302	34 732	35 064	35 345	35 709
	床面積 (㎡)	3 718 807	3 764 945	3 802 885	3 834 090	3 871 869
	1 棟当 たりの面積 (㎡)	108. 4	108. 4	108. 5	108. 5	108. 4
店 舗	棟 数	232	227	230	229	230
	床面積 (㎡)	23 061	22 680	23 295	23 803	24 567
	1 棟当 たりの面積 (㎡)	99. 4	99. 9	101. 3	103. 9	106. 8
工 場	棟 数	138	137	138	137	186
	床面積 (㎡)	11 677	11 278	11 340	11 349	13 502
	1 棟当 たりの面積 (㎡)	84. 6	82. 3	82. 2	82. 8	72. 6
そ の 他	棟 数	1 253	1 228	1 204	1 172	1 108
	床面積 (㎡)	35 925	35 292	34 893	34 502	32 595
	1 棟当 たりの面積 (㎡)	28. 7	28. 7	29. 0	29. 4	29. 4

資料：市民部資産税課「固定資産概要調書」

第91表 木造以外の建築物数と床面積 <平成31年～令和6年>

(各年1月1日現在)

年	総 数				住 宅 ・ ア パ ー ト				そ の 他			
	棟 数		床 面 積		棟 数		床 面 積		棟 数		床 面 積	
	実 数	割 合	実 数	割 合	実 数	割 合	実 数	割 合	実 数	割 合	実 数	割 合
	%		%		%		%		%		%	
平成 31	11 537		4 710 633		7 802		2 920 520		3 735		1 790 113	
	100.00		100.00		67.63		62.00		32.37		38.00	
	(0.24)		(△0.35)		(0.79)		(0.70)		(△0.88)		(△2.03)	
令和 2	11 600		4 746 184		7 862		2 954 940		3 738		1 791 244	
	100.00		100.00		67.78		62.26		32.22		37.74	
	(0.55)		(0.75)		(0.77)		(1.18)		(0.08)		(0.06)	
3	11 603		4 710 869		7 899		2 965 645		3 704		1 745 224	
	100.00		100.00		68.08		62.95		31.92		37.05	
	(0.03)		(△0.74)		(0.47)		(0.36)		(△0.91)		(△2.57)	
4	11 145		4 757 859		7 704		2 974 287		3 441		1 783 572	
	100.00		100.00		69.13		62.51		30.87		37.49	
	(△3.95)		(1.00)		(△2.47)		(0.29)		(△7.10)		(2.20)	
5	11 148		4 764 325		7 734		2 987 803		3 414		1 776 522	
	100.00		100.00		69.38		62.71		30.62		37.29	
	(0.03)		(0.14)		(0.39)		(0.45)		(△0.78)		(△0.40)	
6	11 199		4 815 553		7 795		3 033 133		3 404		1 782 420	
	100.00		100.00		69.60		62.99		30.40		37.01	
	(0.46)		(1.08)		(0.79)		(1.52)		(△0.71)		(0.33)	

資料：市民部資産税課「固定資産概要調書」

※ () 内は増加率で単位は%。

第92表 住宅の建て方、所有の関係 <平成20年～令和5年>

(単位=戸)

(各年10月1日現在)

年	居住世帯あり の住宅総数	住 宅 の 建 て 方			所 有 の 関 係	
		一 戸 建	長 屋 建	共 同 住 宅	持 ち 家	借 家
平成 20	77 210	29 990	1 180	45 860	39 100	36 620
25	78 540	31 210	1 670	45 610	40 510	36 630
30	85 380	36 080	1 480	47 700	45 470	37 330
令和 5	89 590	37 670	1 680	50 180	47 600	38 430

資料：総務省統計局「住宅・土地統計調査報告」「住宅・土地統計調査 住宅及び世帯に関する基本集計」

※ この数値は標本調査による推定値であり、標本誤差を含んでいる。

1位の数字を四捨五入して10位までを有効数字とした。

※ 建て方「その他」を含む。

※ 住宅の所有の関係「不詳」を含む。

第93表 居住世帯の有無別住宅数 <平成10年～令和5年>

(単位=戸)

(各年10月1日現在)

年	住 宅 数								住宅以外で 人が居住す る 建 物 数
	総 数	居 住 世 帯 あ り			居 住 世 帯 な し				
		総 数	同居世帯 な し	同居世帯 あ り	総 数	一時現在 者 の み	空 き 家	建 築 中	
平成 10	65 580	67 280	66 440	850	7 850	280	7 180	380	90
15	76 730	64 970	64 190	770	11 760	310	11 420	30	270
20	87 720	77 210	76 050	1 160	10 510	290	10 170	50	90
25	90 340	78 540	77 830	710	11 800	120	11 520	150	70
30	95 460	85 380	84 790	580	10 080	250	9 760	70	100
令和 5	102 110	89 990	89 450	540	12 120	350	10 950	820	320

資料：総務省統計局「住宅・土地統計調査報告」「住宅・土地統計調査 住宅及び世帯に関する基本集計」

※ この数値は標本調査による推定値であり、標本誤差を含んでいる。

1位の数字を四捨五入して10位までを有効数字とした。

第94表 建築の時期別住宅数 <令和5年>

(単位＝戸)

住 宅 の 種 類 ・ 構 造		総 数	昭和45年 以前	昭和46年 ～55年	昭和56年 ～平成2年	平成3年 ～12年	平成13年 ～22年	平成23年 ～令和2年	令和3年 ～5年9月
居住世帯ありの住宅		89 990	4 020	9 830	12 070	19 180	19 880	15 990	3 260
種 類 別	専 用 住 宅	89 590	4 000	9 740	12 020	19 090	19 880	15 920	3 260
	店舗その他の併用住宅	400	20	90	40	90	—	70	—
構 造 別	木 造	43 030	1 670	6 060	5 430	7 000	8 840	8 140	2 300
	鉄 筋 ・ 鉄 骨 コ ン ク リ ー ト 造	36 070	2 220	3 200	5 020	9 310	8 840	5 980	650
	鉄 骨 造	10 740	130	560	1 620	2 840	2 170	1 790	280
	そ の 他	150	—	—	—	30	20	70	30

資料：総務省統計局「令和5年住宅・土地統計調査 住宅及び世帯に関する基本集計」

※ この数値は標本調査による推定値であり、標本誤差を含んでいる。

1位の数字を四捨五入して10位までを有効数字とした。

※ 建築の時期「不詳」を含む。

第95表 高齢者等のための設備設置住宅数 <平成20年～令和5年>

(単位＝戸)

(各年10月1日現在)

年	居住世帯 ありの 住宅総数	高 齢 者 等 の た め の 設 備 が あ る 住 宅							
		総 数	手 す り が あ る					段 差 の ない屋内	道路から玄 関まで車いす で通行可能
			玄 関	トイレ	浴 室	廊 下	階 段		
平成20	77 210	38 910	7 540	13 940	19 440	2 920	19 120	20 810	11 070
25	78 540	41 300	8 610	18 110	21 750	4 130	21 810	20 780	11 200
30	85 380	43 820	12 910	18 920	22 960	4 230	25 030	19 830	10 570
令和5	89 990	53 910	12 440	20 380	25 140	4 450	28 630	22 400	13 510

資料：総務省統計局「住宅・土地統計調査報告」「住宅・土地統計調査 住宅及び世帯に関する基本集計」

※ この数値は標本調査による推定値であり、標本誤差を含んでいる。

1位の数字を四捨五入して10位までを有効数字とした。

※ 高齢者等のための設備状況「不詳」を含む。

※ 複数回答であるため、内訳の合計とは必ずしも一致しない。

第96表 市内の公営・公共団地 <令和7年>

(3月末日現在)

種 別	名 称	所 在 地	戸 数	建 設 年 次
市 営	川 原 付 団 地	万願寺 6丁目	91	昭和 53～55年, 平成2年
	向 川 原 団 地	南平 5丁目	264	昭和 61～平成元年
	下 田 団 地	石田 2丁目	27	平成 6年
	高 幡 団 地	高幡 566,864-11	82	昭和 49, 平成5年
	第 一 東 光 寺 団 地	栄町 3丁目	69	平成 12～14年
都 営	日 野 新 井 ア パ ー ト	新井 3-1	372	昭和 43年
	日 野 平 山 ア パ ー ト	平山 4-20	240	昭和 44, 48年
	日 野 三 沢 ア パ ー ト	三沢 1130-2	148	昭和 46年
	多摩平一丁目アパート	多摩平 1-10	86	昭和 57, 59年
	落 川 ア パ ー ト	落川 1415	50	昭和 60年
	多摩平六丁目アパート	多摩平 6-14	26	平成 元年
	落 川 第 2 ア パ ー ト	落川 682,810	212	平成 2, 4年
	日野栄町二丁目アパート	栄町 2-12他	153	平成 2～4年
	日野大坂上三丁目アパート	大坂上 3-11	401	平成 3～13年
	日 野 万 願 寺 ア パ ー ト	万願寺 6-17	54	平成 4年
	日 野 百 草 ア パ ー ト	百草 1245-1	28	平成 5年
	日野神明三丁目アパート	神明 3-8・3-10	45	平成 6年
	日野平山四丁目アパート	平山 4-18	317	平成 7～12年
	日野新町一丁目アパート	新町 1-13	462	平成 9～14年
	多摩平四丁目アパート	多摩平 4-9	162	平成 13年
	日 野 新 井 ア パ ー ト	新井 3-1	98	平成 30年
	日野平山四丁目第2アパート	平山 4-20-1	170	令和 3年
東 京 都 住 宅 公 社 給 公 社	平 山 住 宅	東平山 1丁目	830	昭和 40～42年
	コーシャハイム日野神明	神明 3-9	49	平成 6年
	コーシャハイム日野大坂上	大坂上 4-13-3	27	平成 6年
独立行政法人 都市再生機構	百 草 団 地	百草 999ほか	1 354	昭和 44～45年
	高 幡 台 団 地	程久保 650ほか	1 458	昭和 45～46年
	日 野 大 久 保 団 地	大坂上 4丁目	184	昭和 52年
	エ ス テ ー ト 百 草 台	百草 917-1ほか	80	昭和 55～60年
	シティハイツ日野旭が丘	旭が丘 4丁目	607	昭和 63～平成10年
合 計	多 摩 平 の 森	多摩平 4丁目	1 528	平成 14～20年
	総 数	30か所	9 674	—
	市 営	5か所	533	—
	都 営	17か所	3 024	—
	公 社	3か所	906	—
	都 市 機 構	6か所	5 211	—

資料：東京都住宅政策本部都営住宅経営部、東京都住宅供給公社総務部、独立行政法人都市再生機構

東日本賃貸住宅本部住宅経営部、日野市総務部財産管理課

※ エステート百草台の中には百草第二（20戸）が含まれている。

※ 都市機構・公社住宅には、分譲の戸数も含む。

※ 名称は通称として用いられているものを掲載した。

ガス・上下水道

第97表 用途別都市ガス供給量 <令和元年度～令和5年度>

(単位=千 m^3)

(各年度末現在)

年 度	総 数	産 業 用	業 務 用	家 庭 用
令和元	44 274	13 823	6 048	24 401
2	44 561	13 019	5 613	25 929
3	46 475	14 361	5 616	26 499
4	39 392	9 499	5 630	24 263
5	35 917	7 218	5 566	23 132

資料：東京都提供資料

※ 総数と内訳の合計は単位以下切捨ての関係で一致しない場合がある。

第98表 上水道の給水状況 <平成30年度～令和5年度>

(単位=千 m^3)

(各年度末現在)

年 度	給 水 量				1人当たり 1日使用量	普 及 率
	総 数	一 般 用	共同住宅扱い	そ の 他		
					ℓ	%
平成30	17 725	17 077	643	5	262	100
令和元	17 680	17 025	650	5	259	100
2	18 354	17 757	592	5	269	100
3	18 197	17 591	602	5	267	100
4	17 784	17 196	583	5	260	100
5	17 580	17 013	561	5	256	100

資料：東京都水道局「事業年報」

※ 給水量は調定水量を示す。

※ 1人当たり1日使用量を算出するための人口は、各年度末現在の住民基本台帳人口に外国人登録者を含めた人口である。

第99表 下水道水洗化率及び普及率 <令和元年度～令和6年度>

(各年度末現在)

年 度	人 口				
	総 数	水 洗 化 数	水 洗 化 率	処 理 区 域	普 及 率
			%		%
令和元	186 731	176 216	94.4	179 150	95.9
2	187 048	176 501	94.4	179 641	96.0
3	187 060	176 503	94.4	179 858	96.1
4	187 180	176 615	94.4	180 073	96.2
5	187 617	177 052	94.4	180 599	96.3
6	188 787	178 122	94.4	181 735	96.3

資料：環境共生部下水道課

道路・交通・通信

第100表 種類別道路の延長と面積 <令和元年～令和6年>

(各年4月1日現在)

年	総 数		国 道		主要地方道		一 般 都 道		市 道	
	延 長	面 積	延 長	面 積	延 長	面 積	延 長	面 積	延 長	面 積
	m	m ²	m	m ²	m	m ²	m	m ²	m	m ²
令和元	492 198	3 176 235	5 103	134 467	6 068	108 552	26 258	480 021	454 769	2 453 195
2	492 238	3 176 965	5 103	134 467	6 068	108 552	26 258	480 021	454 809	2 453 925
3	492 321	3 177 606	5 103	134 467	6 068	108 552	26 258	480 021	454 892	2 454 566
4	492 337	3 178 486	5 103	134 467	6 068	108 552	26 258	480 021	454 908	2 455 446
5	492 373	3 179 674	5 103	134 467	6 068	108 552	26 258	480 021	454 944	2 456 634
6	493 146	3 185 302	5 103	134 467	6 068	108 552	26 296	480 894	455 679	2 461 389

資料：まちづくり部道路課（道路現況調書）

第101表 街路灯設置状況 <令和元年度～令和6年度>

(各年度末現在)

年 度	総 数			市 管 理 灯			自 治 会 管 理 灯		
	実 数	増 加 率	構成比	実 数	増 加 率	構成比	実 数	増 加 率	構成比
	本	%	%	本	%	%	本	%	%
令和元	13 571	0.52	100	12 564	0.59	92.58	1 007	△ 0.40	7.42
2	13 634	0.46	100	12 638	0.59	92.69	996	△ 1.09	7.31
3	13 652	0.13	100	12 661	1.08	92.74	991	△ 0.50	7.26
4	13 609	△ 0.31	100	12 649	△ 0.09	92.95	960	△ 3.12	7.05
5	13 663	0.40	100	12 676	0.21	92.78	987	2.81	7.22
6	13 678	0.11	100	12 706	0.24	92.89	972	△ 1.52	7.11

資料：まちづくり部道路課

第102表 市道の車道幅員別延長と面積 <令和2年～令和6年>

(単位=延長 m、面積 m²)

(各年4月1日現在)

市 道			令和2	3	4	5	6
総 数	延長 面積		454 809	454 892	454 908	454 944	455 679
			2 453 925	2 454 566	2 455 446	2 456 634	2 461 389
改良 道路	総 数	延長	311 704	311 946	312 196	312 500	313 316
		面積	2 101 315	2 102 480	2 104 060	2 105 711	2 110 499
	13.0m以上	延長	733	725	725	725	725
		面積	19 172	19 042	19 042	19 042	19 042
	5.5m以上	延長	47 660	47 647	47 647	47 671	47 716
		面積	526 724	526 448	526 448	526 605	526 935
	5.5m未満	延長	263 311	263 574	263 824	264 104	264 875
		面積	1 555 419	1 556 990	1 558 570	1 560 064	1 564 522
未改 良道 路	総 数	延長	143 105	142 946	142 712	142 444	142 363
		面積	352 610	352 086	351 386	350 923	350 890
	3.5m以上	延長	2 367	2 367	2 329	2 329	2 329
		面積	14 116	14 116	13 932	13 932	13 932
	3.5m未満	延長	140 738	140 579	140 383	140 115	140 034
		面積	338 494	337 970	337 454	336 991	336 958

資料：まちづくり部道路課「道路現況調書」

第103表 市道の舗装状況 <令和2年～令和6年>

(単位=延長 m、面積 m²、率 %)

(各年4月1日現在)

市 道			令和2	3	4	5	6
総	数	延長	454 809	454 892	454 908	454 944	455 679
		面積	2 453 925	2 454 566	2 455 446	2 456 634	2 461 389
舗 装 道 路	総	延長	399 013	399 096	399 149	399 543	400 396
		面積	2 240 264	2 241 337	2 242 344	2 244 158	2 248 991
	高 級 アスファルト	延長	91 738	91 737	91 737	91 737	91 737
		面積	611 437	611 386	611 468	611 468	611 468
	コンクリート	延長	8 585	8 532	8 532	8 534	8 534
		面積	50 836	50 521	50 442	50 464	50 464
簡 易 舗 装	延長	298 690	298 827	298 880	299 272	300 125	
	面積	1 577 991	1 579 430	1 580 434	1 582 226	1 587 059	
砂 利 道 等	延長	55 796	55 796	55 759	55 401	55 283	
	面積	213 661	213 229	213 102	212 476	212 398	
重 用 延 長		3 228	3 228	3 228	3 233	3 233	
道 路 舗 装 率		91.3	91.3	91.3	91.4	91.4	
道 路 改 良 率		85.6	85.7	85.7	85.7	85.7	

資料：まちづくり部道路課「道路現況調書」

※ 重用延長とは、交差点などで路線が重なりあっている部分の延長をいう。

第104表 種類別保有自動車台数 <令和2年～令和7年>

① 登録自動車台数

(各年3月31日現在)

種 類		令和2年	3	4	5	6	7
総 数		49 341	49 146	48 839	48 616	48 638	48 676
市 民 100 人 当 た り 台 数		26.4	26.3	26.1	26.0	25.9	25.8
貨物自動車	総 数	3 081	3 069	3 057	3 027	3 054	3 029
	市 民 100 人 当 た り 台 数	1.6	1.6	1.6	1.6	1.6	1.6
	普 通 車	888	896	907	894	890	855
	小 型 車	2 189	2 169	2 142	2 126	2 156	2 166
	被 け ん 引 車	4	4	8	7	8	8
乗用車	総 数	44 623	44 432	44 141	43 937	43 919	43 970
	市 民 100 人 当 た り 台 数	23.9	23.8	23.6	23.5	23.4	23.3
	普 通 車	23 347	23 655	23 845	24 073	24 604	25 042
	小 型 車	21 276	20 777	20 296	19 864	19 315	18 928
乗 合 自 動 車		220	212	200	191	192	188
特 種 用 途 車		1 290	1 308	1 316	1 336	1 348	1 365
大 型 特 殊 車		127	125	125	125	125	124

資料：関東運輸局東京運輸支局八王子自動車検査登録事務所

※ 市民100人当たり台数は、住民基本台帳法一部改正のため、外国人も含まれた住民基本台帳人口で算出。

② 軽自動車等台数

(各年4月1日現在)

種 類		令和2	3	4	5	6	7
総 数		30 577	30 686	31 189	31 568	31 851	32 153
市 民 100 人 当 た り 台 数		16.4	16.4	16.7	16.9	17.0	17.0
軽自動車	総 数	18 700	19 013	19 387	19 726	20 077	20 512
	市 民 100 人 当 た り 台 数	10.0	10.2	10.4	10.5	10.7	10.9
	二 輪	2 571	2 605	2 655	2 676	2 698	2 744
	三 輪	2	2	1	1	1	1
	四 輪 乗 用	12 504	12 734	13 035	13 323	13 611	13 936
	四 輪 貨 物	3 623	3 672	3 696	3 726	3 767	3 831
小 型 特 殊 車		239	238	239	276	263	242
原動機付自転車	総 数	9 133	8 892	8 966	8 926	8 849	8 713
	市 民 100 人 当 た り 台 数	4.9	4.8	4.8	4.8	4.7	4.6
	50 cc 以 下	6 021	5 729	5 654	5 513	5 320	5 172
	51 ～ 90 cc	540	530	546	546	539	518
	91 ～ 125 cc	2 572	2 633	2 766	2 867	2 990	3 023
	小 型 二 輪 車	2 505	2 543	2 597	2 640	2 662	2 686

資料：市民部市民税課

※ 市民100人当たり台数は、住民基本台帳法一部改正のため、外国人も含まれた住民基本台帳人口で算出。

第105表 市内駅別 1日当たり乗降客数 <令和2年度～令和6年度>

区 分		令和2年度		3		4		5		6	
		乗車 人数	降車 人数	乗車 人数	降車 人数	乗車 人数	降車 人数	乗車 人数	降車 人数	乗車 人数	降車 人数
J R 中央線	日 野	19 560	19 560	20 236	20 236	21 373	21 373	22 406	22 406	22 929	22 929
	豊 田	26 615	26 615	27 524	27 524	29 389	29 389	31 226	31 226	32 220	32 220
京 王 線	百 草 園	3 049	2 963	3 360	3 267	3 592	3 470	3 689	3 558	3 781	3 653
	高 幡 不 動	18 963	18 975	21 282	21 295	23 969	24 019	24 569	24 688	24 898	24 974
	多摩動物公園	1 141	1 154	1 475	1 473	2 119	2 088	2 072	2 036	2 022	1 984
	南 平	4 083	4 049	4 473	4 433	4 700	4 654	4 885	4 815	4 894	4 865
	平山城址公園	3 142	3 097	3 452	3 406	3 667	3 624	3 873	3 831	3 889	3 851
多 摩 都 市 モノレール	甲 州 街 道	3 537	3 470	3 744	3 674	4 162	4 071	4 417	4 308	4 608	4 480
	万 願 寺	3 041	2 983	3 348	3 285	3 795	3 709	3 831	3 732	4 116	4 010
	高 幡 不 動	7 839	7 886	9 204	9 252	11 304	11 357	11 280	11 307	11 781	11 830
	程 久 保	716	650	791	706	848	760	862	784	890	821
	多摩動物公園	666	652	774	754	1 077	1 031	1 132	1 084	1 253	1 196

資料：東日本旅客鉄道(株)八王子支社総務部経営企画室、京王電鉄(株)計画管理部企画担当、まちづくり部都市計画課

第106表 郵便関係施設数 <令和2年度～令和6年度>

(各年度末現在)

年 度	日 本 郵 政 グ ル ー プ			郵 便 ポ ス ト	郵 便 私 書 箱	切手・印紙 売 捌 所
	郵 便 局 数	旧 普 通 局	郵便局 (旧特定局)			
			無 集 配 局			
令和2	17	1	16	140	48	78
3	17	1	16	141	48	71
4	17	1	16	141	48	74
5	17	1	16	139	48	71
6	17	1	16	130	48	71

資料：日本郵便(株)東京支社経営管理本部経営管理部企画担当

※ 郵便局総数に一時閉鎖局 (2局) は含まない。

第107表 バス路線別運行回数及び1日平均輸送人員 <令和2年度～令和6年度>

(各年度間累計)

系 統 番 号	起 点 - 終 点 (主 な 経 由 地)	令和2年度	3	4	5	6
京 王 電 鉄 バ ス						
日50	日 野 駅 - 八王子駅北口 (日野自動車)	146.0 6 976	146.0 7 566	146.0 8 563	129.0 6 070	113.0 6 530
豊54	豊 田 駅 北 口 - 八王子駅北口 (泉塚)	53.5 1 758	53.5 2 009	53.5 2 210	36.0 1 433	35.0 1 294
豊55	豊 田 駅 北 口 - 八王子駅北口 (日 野 台)					
豊56	豊 田 駅 北 口 - 八王子駅北口 (第2中学校)					
豊41	豊 田 駅 北 口 - 豊 田 駅 北 口 (平山工業団地)	101.0 2 887	103.0 2 980	101.0 3 339	104.0 2 194	103.0 2 300
日11	日 野 駅 - 豊 田 駅 北 口 (第5小学校)	47.5 673	47.5 704	47.5 761	— —	— —
日05	日 野 駅 - 豊 田 駅 北 口 (第5小学校・日野台)	— —	— —	— —	13.5 43	13.5 482
立64	高 幡 不 動 駅 - 立 川 駅 北 口 (日野橋交差点)	13.0 55	13.0 67	13.0 70	2.0 7	2.0 8
立73	日 野 駅 - 立 川 駅 北 口 (日野橋交差点)					
豊32	豊 田 駅 南 口 - 多摩センター駅 (中央大学)	47.0 1 820	47.0 2 148	47.0 2 422	47.0 1 620	43.0 1 586
豊33	豊 田 駅 南 口 - 多摩センター駅 (明星大学南)					
日01	日 野 駅 - 高 幡 不 動 駅 (日野本町)	101.5 3 098	101.5 3 201	101.5 3 426	93.0 2 465	72.0 2 352
日03	日 野 駅 - 高 幡 不 動 駅 (実践女子短大)					
高11	高 幡 不 動 駅 - 多摩動物公園駅	1.0 1	1.0 1	1.0 1	1.0 1	1.0 1
高21	高 幡 不 動 駅 - 百 草 団 地 (高幡台団地)	181.0 4 847	181.0 5 852	181.0 6 008	160.0 4 526	142.0 4 200
高22	高 幡 不 動 駅 - 聖蹟桜ヶ丘駅 (高幡台団地・百草団地)					
高23	高 幡 不 動 駅 - 帝京大学構内 (百草団地)					
高25	高 幡 不 動 駅 - 三 沢 台 下 (百草団地)					
[S]	高 幡 不 動 駅 - 豊 田 駅 北 口 (日野市役所)	19.5 453	19.5 491	19.5 541	19.5 410	19.5 315
日04	日 野 駅 - 豊 田 駅 北 口 (日野台)	36.0 1 514	36.0 1 576	36.0 1 711	27.0 892	27.0 894
[A]	豊 田 駅 北 口 - 豊 田 駅 北 口 (旭が丘循環)	14.0 200	14.0 195	14.0 215	14.0 168	14.0 129
[D]	高 幡 不 動 駅 - 豊 田 駅 北 口 (南 平)	27.5 692	27.5 758	27.5 831	27.5 661	27.5 507
	高 幡 不 動 駅 - 北 野 街 道 口 (南 平)					
	高 幡 不 動 駅 - 高 幡 不 動 駅 (南 平)					
[W]	高 幡 不 動 駅 - 聖蹟桜ヶ丘駅 (三沢台小学校)	25.0 522	25.0 562	25.0 639	25.0 431	25.0 328
[O]	高 幡 不 動 駅 - 聖蹟桜ヶ丘駅 (落川)	13.0 53	13.0 77	13.0 86	13.0 70	13.0 92
[K]	高 幡 不 動 駅 - 豊 田 駅 南 口 (川辺堀之内)	13.0 307	13.0 329	13.0 371	13.0 265	13.0 199
西 東 京 バ ス						
日21	日 野 駅 - 宇 津 木 台 (東光寺小学校)	63.5 1 265	63.5 1 386	63.5 1 462	63.5 1 560	63.5 1 653
大11	日 野 駅 - 八王子駅北口 (東海大学八王子病院)	25.5 795	22.0 776	22.5 753	22.5 776	22.5 805

資料：京王電鉄バス(株)運輸営業部、西東京バス(株)営業部

※ 京王電鉄バスの運行回数及び輸送人員は、系統ブロックごとに算出している。

※ 京王電鉄バスの系統番号高11は、土日、祝日のみ運行。

※ 京王電鉄バスの系統番号日11は2023年4月に廃止。

※ 京王電鉄バスの系統番号日05は2023年4月より運行開始。

※ 上段：運行回数 下段：輸送人員

福祉

< 生活保護 >

第108表 被保護世帯・人員 <令和2年～令和6年>

(各年7月1日現在)

年	総 数		被 保 護		保 護 率 (千対)	
	世 帯 数	人 口	世 帯 数	人 員	世 帯	人 員
令和2	90 630	187 039	2 116	2 727	23.3	14.6
3	91 667	187 372	2 194	2 749	23.9	14.7
4	92 407	187 239	2 251	2 803	24.4	15.0
5	93 140	187 499	2 313	2 852	24.8	15.2
6	94 189	188 112	2 344	2 872	24.9	15.3

資料：健康福祉部生活福祉課（被保護者調査年次）

第109表 扶助の種類別生活保護費受給延世帯数 <令和2年度～令和6年度>

(各年度間累計)

年 度	総 数	生 活 扶助費	住 宅 扶助費	教 育 扶助費	介 護 扶助費	医 療 扶助費	出 産 扶助費	生 業 扶助費	葬 祭 扶助費	保 護 施設費
令和2	75 945	22 735	22 496	995	5 114	23 314	1	721	64	505
3	78 206	23 139	23 327	1 000	5 438	23 981	2	655	69	595
4	79 866	23 861	23 886	950	5 542	24 359	2	613	78	575
5	82 148	24 206	24 382	1 022	5 964	25 375	1	559	78	561
6	82 697	24 224	24 695	913	5 939	25 822	4	537	72	491

資料：健康福祉部生活福祉課

第110表 生活福祉資金・法外援護小口貸付の状況 <令和2年度～令和6年度>

(各年度間累計)

種 類	令和2年度		3		4		5		6	
	件数	金 額	件数	金 額	件数	金 額	件数	金 額	件数	金 額
	千円		千円		千円		千円		千円	
生活福祉資金貸付	20	20 025	14	15 397	11	22 860	21	21 624	22	21 072
コロナ特例貸付	3 055	1 197 270	1 482	614 710	159	51 530	—	—	—	—

資料：日野市社会福祉協議会

※ コロナ特例貸付申請期間：令和2年3月25日から令和4年9月30日まで

< 児 童 >

第111表 児童手当等受給者数 <令和2年度～令和6年度>

(各年度2月現在)

年度	児 童 手 当		特 例 給 付		育 成 手 当	障 害 手 当
	被 用 者	非 被 用 者	被 用 者	非 被 用 者		
令和2	10 235 (16 563)	1 441 (2 219)	2 055 (3 111)	87 (145)	1 326 (1 955)	91 (91)
3	10 155 (16 387)	1 360 (2 093)	1 966 (2 994)	98 (176)	1 324 (1 905)	86 (88)
4	9 877 (15 931)	1 330 (2 053)	1 321 (2 040)	44 (70)	1 274 (1 818)	81 (85)
5	9 326 (15 029)	1 596 (2 450)	1 343 (2 081)	40 (57)	1 240 (1 736)	79 (82)
6	10 444 (17 858)	1 615 (2 635)	— —	— —	1 203 (1 664)	76 (78)

資料：子ども部子育て課

※ () 内は、受給対象児童数。

※ 被用者とは勤労者など雇用されている者、非被用者とは自営業者など雇用されていないものをいう。

※ 令和6年10月の児童手当法等改正により、令和6年10月分（令和6年12月支払月）から、受給範囲が拡充。

①高校生世代（18歳の年度末までの児童）までに支給期間の延長、②所得制限の撤廃、③多子加算の
カウント方法の見直し（第3子以降への支給額を増額）。

特例給付（所得制限額以上所得上限額未満の対象者に支給）制度は、所得制限の撤廃により廃止。

第112表 児童扶養手当等受給者数 <令和2年度～令和6年度>

(各年度2月現在)

年 度	支 給	うち、全部支給	うち、一部支給	全部支給停止
令和2	942 (1 430)	567	375	247
3	917 (1 387)	511	406	236
4	875 (1 324)	481	394	250
5	853 (1 268)	473	380	241
6	838 (1 232)	476	362	229

資料：子ども部子育て課

※ () 内は、受給対象児童数。

第113表 保育園児数 <令和3年度～令和7年度>

(各年度4月1日現在)

年 度	園 数			園 児 総 数	市 立			私 立		
	総 数	市 立	私 立		総 数	3歳未満	3歳以上	総 数	3歳未満	3歳以上
令和3	41	10	31	3 911	958	301	657	2 953	1 299	1 654
4	41	9	32	3 873	846	275	571	3 027	1 295	1 732
5	41	9	32	3 825	859	280	579	2 966	1 250	1 716
6	39	9	30	3 822	841	271	570	2 981	1 266	1 715
7	40	9	31	3 840	825	271	554	3 015	1 299	1 716

資料：子ども部保育課

※ 保育園児数には受託児を含む。

※ 小規模、家庭的保育事業、こども園は含まない。

第114表 児童館の利用状況 <令和2年度～令和6年度>

(延人数)

(各年度間累計)

年 度	児 童 館 数	来 館 者 数
令和2	10	180 898
3	10	193 407
4	10	230 586
5	10	259 251
6	10	262 064

資料：子ども部子育て課

第115表 学童クラブの利用状況 <令和3年度～令和7年度>

(各年度4月1日現在)

年 度	学童クラブ数	利 用 児 童 数						
		総 数	1 学 年	2 学 年	3 学 年	4 学 年	5 学 年	6 学 年
令和3	29	2 041	785	699	551	6	—	—
4	29	2 228	846	752	623	7	—	—
5	29	2 287	815	788	667	12	5	—
6	29	2 325	813	761	731	8	8	4
7	29	2 301	822	749	708	11	4	7

資料：子ども部子育て課

※ 令和5年度より障害児は6学年まで利用。

第116表 「放課後子ども教室ひのっち」の利用状況 <令和2年度～令和6年度>

(延人数)

(各年度間累計)

年 度	実 施 小 学 校 数	利 用 児 童 数
令和2	17	7 814
3	17	25 137
4	17	111 646
5	17	136 992
6	17	144 414

資料：子ども部子育て課

※ 令和2年度・3年度は、感染症対策として規模を縮小・制限した「新たな放課後子ども教室」を実施。

第117表 地域子ども家庭支援センター利用者数 <令和2年度～令和6年度>

(各年度間累計)

年 度	令和2	3	4	5	6
利用者数	21 191	25 299	24 084	27 814	27 733

資料：子ども家庭支援センター

※ 「地域子ども家庭支援センター万願寺」と「地域子ども家庭支援センター多摩平」の合計数。

< 介護保険 >

第118表 介護認定件数 <令和2年度～令和6年度>

(延人数)

(各年度末現在)

年 度	総 数	要 介 護					要 支 援		非該当
		1	2	3	4	5	1	2	
令和2	8 182	1 683	1 139	967	886	719	1 628	1 113	47
3	7 808	1 765	1 035	959	813	580	1 564	1 052	40
4	9 124	1 941	1 248	1 095	1 016	762	1 776	1 232	54
5	9 409	1 891	1 327	1 047	1 008	791	1 850	1 437	58
6	6 739	1 516	949	761	717	601	1 226	896	73

資料：健康福祉部介護保険課

※ 転入等による継続の認定は含まない。

第119表 施設サービス受給者数 <令和2年度～令和6年度>

(延人数)

(各年度間累計)

年 度	総 数	介護老人福祉施設	介護老人保健施設	介護療養型医療施設 介護医療院
令和2	15 337	8 843	5 750	744
3	15 130	8 650	5 897	583
4	15 055	8 738	5 868	449
5	15 269	8 925	5 867	477
6	15 938	9 046	5 809	1 083

資料：健康福祉部介護保険課

第120表 地域密着型サービス受給者数 <令和2年度～令和6年度>

(延人数)

(各年度間累計)

年 度	総 数	認知症 対応型 通所介護	認知症対 応型共同 生活介護	小 規 模 多機能型 居宅介護	定期巡回・ 随時対応 型訪問 介護看護	地域密着 型 介 護 福祉施設	地 域 密着型 通所介護	地域密着型 特定施設 入居者 生活介護	複合型 サービス (看護小規模 多機能型)
令和2	10 531	464	1 206	1 544	312	—	6 435	320	250
3	10 718	406	1 170	1 541	317	—	6 681	322	281
4	10 494	426	1 276	1 468	350	—	6 345	332	297
5	10 568	384	1 278	1 496	415	—	6 387	326	282
6	10 569	393	1 413	1 414	358	—	6 369	331	291

資料：健康福祉部介護保険課

第121表 介護予防・日常生活支援総合事業 ＜令和2年度～令和6年度＞

(延人数)

(各年度間累計)

年 度	総 数	第 1 号訪問事業	第 1 号通所事業	第 1 号介護予防 支 援 事 業
令和2	34 860	7 800	13 838	13 222
3	36 241	7 595	15 073	13 573
4	37 380	7 397	15 956	14 027
5	39 314	7 370	17 861	14 083
6	38 946	7 245	17 655	14 064

資料：健康福祉部介護保険課

第122表 居宅サービス受給者数 ＜令和2年度～令和6年度＞

(延人数)

(各年度間累計)

種 類	令和2年度	3	4	5	6
総 数	195 988	191 877	198 763	207 315	215 710
訪 問 介 護	18 815	19 587	19 927	20 212	20 305
訪 問 入 浴	1 116	1 304	1 340	1 460	1 405
訪 問 看 護	12 439	11 397	12 078	12 932	14 287
訪 問 リ ハ ビ リ	1 353	1 443	1 655	1 709	1 504
通 所 介 護	16 532	17 026	17 655	18 217	18 274
通 所 リ ハ ビ リ	8 895	7 087	7 328	8 062	8 185
福 祉 用 具 貸 与	38 246	30 958	32 385	32 123	32 816
短 期 入 所 生 活 介 護	2 353	2 492	2 446	2 696	2 752
短 期 入 所 療 養 介 護	1 065	1 242	1 225	1 553	1 552
居 宅 療 養 管 理 指 導	35 807	36 903	38 847	42 072	46 202
介護予防支援・居宅介護支援	51 761	54 755	56 091	58 080	59 371
特 定 施 設 入 所 者 生 活 介 護	6 297	6 392	6 654	6 964	7 684
福 祉 用 具 購 入	741	759	661	708	813
住 宅 改 修	568	532	471	527	560

資料：健康福祉部介護保険課

< 高齢者 >

第123表 高齢化率 <令和3年～令和7年>

(各年1月1日現在)

年	総人口	65歳以上人口	
		実数	総人口に占める割合
			%
令和3	187 027	46 496	24.86
4	187 304	46 658	24.91
5	187 254	46 614	24.89
6	187 494	46 564	24.83
7	188 477	46 640	24.75

資料：健康福祉部高齢福祉課

※ 人口は住民基本台帳による人口。

第124表 老人ホーム入所者数 <令和2年度～令和6年度>

(各年度末現在)

年 度	総 数	施 設 別	
		養 護 老 人 ホ ー ム	特 別 養 護 老 人 ホ ー ム
令和2	691	18	673
3	689	15	674
4	677	20	657
5	681	17	664
6	664	17	647

資料：健康福祉部介護保険課

第125表 日野市シルバー人材センター事業実績 <令和2年度～令和6年度>

(各年度間累計)

区 分		令和2年度	3	4	5	6
登 録 人 員	総 数	1 529	1 534	1 587	1 616	1 664
	男	1 079	1 063	1 074	1 063	1 087
	女	450	471	513	553	577
就 業 延 人 員	総 数	117 573	119 536	120 412	116 189	115 057
	技 術	887	1 166	1 713	1 547	1 220
	技 能	14 688	13 968	14 360	13 670	13 396
	事 務 整 理	13 189	12 427	12 876	12 997	10 620
	管 理	19 935	22 311	22 629	22 258	22 780
	折 衝 外 交	3 486	4 492	3 903	3 708	5 001
	軽 作 業	61 677	59 696	58 362	58 046	58 865
	サ ー ビ ス	3 711	3 921	4 550	3 736	2 945
そ の 他		—	1 555	2 019	227	230
受 注 件 数		4 353	4 370	4 524	4 453	4 434
契 約 金 額 (千円)		532 801	539 070	571 840	582 266	656 860

資料：公益社団法人 日野市シルバー人材センター

< 心身障害者(児) >

第126表 身体障害者手帳保持者数 <令和2年度～令和6年度>

(各年度末現在)

年 度	総 数	障 害 種 別							
		肢 不 自 由	音 声 言 語 そ し ゃ く 機 能 障 害	視 覚 障 害	聴 覚 平 衡 機 能 障 害	内 部 障 害			
						心 臓	腎 臓	呼 吸 器	そ の 他
令和2	4 828	2 125	100	348	483	901	468	51	352
3	4 762	2 071	100	348	492	886	476	47	342
4	4 879	2 074	102	362	503	888	483	52	415
5	4 734	1 992	92	359	528	885	479	47	352
6	4 628	1 913	92	357	548	853	463	48	354

資料：健康福祉部障害福祉課

※ 表中の数値は、2つ以上の障害がある障害者については、それぞれの障害種別ごとにカウントしているの
で、総数は身体障害者の実数とは異なる。

第127表 障害種類、等級別身体障害者数 <令和6年度>

(年度末現在)

等 級	総 数	障 害 種 別							
		肢 不 自 由	音 声 言 語 そ し ゃ く 機 能 障 害	視 覚 障 害	聴 覚 平 衡 機 能 障 害	内 部 障 害			
						心 臓	腎 臓	呼 吸 器	そ の 他
総 数	5 408 (170)	2 579 (117)	98 (2)	449 (3)	551 (13)	861 (18)	464 (―)	48 (8)	358 (9)
1 級	1 454 (74)	318 (50)	― (―)	79 (1)	― (―)	565 (11)	453 (―)	16 (8)	23 (4)
2	886 (36)	559 (32)	― (―)	184 (―)	123 (4)	― (―)	― (―)	― (―)	20 (―)
3	937 (27)	608 (15)	63 (1)	35 (1)	51 (2)	110 (5)	5 (―)	20 (―)	45 (3)
4	1 462 (9)	728 (3)	35 (1)	34 (―)	191 (1)	186 (2)	6 (―)	12 (―)	270 (2)
5	295 (7)	209 (7)	― (―)	86 (―)	― (―)	― (―)	― (―)	― (―)	― (―)
6	374 (17)	157 (10)	― (―)	31 (1)	186 (6)	― (―)	― (―)	― (―)	― (―)

資料：健康福祉部障害福祉課

※ () 内は18歳未満の再掲。

表中の数値は、2つ以上の障害がある障害者については、それぞれの障害等級ごとにカウントして
いるので、総数は身体障害者の実数とは異なる。

第128表 知的障害者「愛の手帳」保持者数 <令和2年度～令和6年度>

(各年度末現在)

年 度	総 数	種 別			
		軽 度	中 度	重 度	最 重 度
令和2	1 379	716	293	319	51
3	1 472	749	333	334	56
4	1 543	801	338	345	59
5	1 638	852	371	353	62
6	1 706	901	377	366	62

資料：健康福祉部障害福祉課

第129表 心身障害者（児）福祉手当受給者数 ＜令和2年度～令和6年度＞

① 心身障害者（児）福祉手当（都・市制度）受給者数

（各年度末現在）

年度	身 体 障 害 者（児）								知 的 障 害 者（児）				
	総 数	1 級	2 級	3 級	4 級	筋ジストロフィー	難 病	脳 性 マヒ	総 数	1 度	2 度	3 度	4 度
令和2	2 795	803	402	317	465	15	688	105	1 126	7	206	271	642
3	2 771	799	399	319	460	16	676	102	1 158	10	211	283	654
4	2 802	786	401	299	470	16	729	101	1 197	11	216	286	684
5	2 806	769	400	287	475	15	758	102	1 242	13	225	304	700
6	2 776	756	389	274	468	15	776	98	1 282	13	234	304	731

② 特別障害者手当等（国制度）受給者数

（各年度末現在）

年 度	身 体 障 害 者	知 的 障 害 者
令和2	193	143
3	192	155
4	192	161
5	196	173
6	203	168

資料：健康福祉部障害福祉課

第130表 精神保健福祉手帳・自立支援医療費（精神通院）受給者証交付数

＜令和2年度～令和6年度＞

（各年度末現在）

年 度	手 帳 交 付 数				自立支援医療費 （精神通院） 受給者証交付数
	総 数	等 級			
		1 級	2 級	3 級	
令和2	815	56	416	343	2 608
3	1 130	52	569	509	4 480
4	1 133	81	534	518	5 046
5	1 324	63	657	604	5 438
6	1 375	72	644	659	5 263

資料：健康福祉部障害福祉課

保険・医療

第131表 母子健康診査 ＜令和2年度～令和6年度＞

(各年度間累計)

種 類			平成2年度	3	4	5	6
妊 婦 健 康 審 査	1 回 目	受 診 者 数	1 215	1 200	1 138	1 078	1 076
		有 所 見 者 数	17	25	22	25	8
	2 回 目	受 診 者 数	1 187	1 212	1 136	1 094	1 086
		有 所 見 者 数	10	10	19	13	5
	3 回 目	受 診 者 数	1 165	1 222	1 143	1 089	1 085
		有 所 見 者 数	11	11	15	5	12
	4 回 目	受 診 者 数	1 164	1 212	1 138	1 078	1 068
		有 所 見 者 数	7	13	10	13	6
	5 回 目	受 診 者 数	1 183	1 194	1 144	1 077	1 070
		有 所 見 者 数	33	23	16	21	10
	6 回 目	受 診 者 数	1 180	1 174	1 123	1 068	1 073
		有 所 見 者 数	20	27	24	22	12
	7 回 目	受 診 者 数	1 141	1 153	1 108	1 043	1 075
		有 所 見 者 数	22	37	32	32	25
8 回 目	受 診 者 数	1 099	1 088	1 045	998	1 029	
	有 所 見 者 数	41	51	44	47	43	
9 回 目	受 診 者 数	1 019	1 037	983	947	990	
	有 所 見 者 数	31	27	40	27	31	
10 回 目	受 診 者 数	990	988	924	918	941	
	有 所 見 者 数	23	19	24	15	17	
11 回 目	受 診 者 数	925	897	854	835	876	
	有 所 見 者 数	14	19	22	12	18	
12 回 目	受 診 者 数	756	712	694	674	703	
	有 所 見 者 数	9	4	19	5	5	
13 回 目	受 診 者 数	503	495	493	480	528	
	有 所 見 者 数	5	4	11	4	5	
14 回 目	受 診 者 数	265	285	284	309	305	
	有 所 見 者 数	2	3	8	2	—	
産 婦 健 康 診 査		受 診 者 数	1 346	1 238	1 204	1 193	1 136
		有 所 見 者 数	21	31	55	51	58
乳 児 (3・4か月) 健 康 診 査		対 象 者 数	1 443	1 311	1 251	1 236	1 192
		受 診 者 数	1 362	1 250	1 210	1 202	1 147
		有 所 見 者 数	489	373	300	305	319
乳 児 (6 か 月) 健 康 診 査		対 象 者 数	1 443	1 311	1 251	1 236	1 192
		受 診 者 数	1 339	1 184	1 193	1 150	1 138
		有 所 見 者 数	126	20	11	13	13
乳 児 (9 か 月) 健 康 診 査		対 象 者 数	1 443	1 311	1 251	1 236	1 192
		受 診 者 数	1 308	1 187	1 175	1 160	1 123
		有 所 見 者 数	126	19	13	5	24
乳 幼 児 経 過 観 察 健 康 診 査		対 象 者 数	19	—	—	—	—
		受 診 者 数	12	—	—	—	—
		有 所 見 者 数	1	—	—	—	—
1 歳 6 か 月 児 健 康 診 査		対 象 者 数	1 552	1 431	1 271	1 308	1 250
		受 診 者 数	1 486	1 387	1 248	1 284	1 234
		有 所 見 者 数	345	363	275	271	270
1 歳 6 か 月 児 歯 科 健 康 診 査		対 象 者 数	1 543	1 431	1 271	1 308	1 250
		受 診 者 数	1 486	1 387	1 248	1 284	1 235
		有 所 見 者 数	3	10	7	10	9
3 歳 児 健 康 診 査		対 象 者 数	1 661	1 486	1 438	1 330	1 323
		受 診 者 数	1 590	1 452	1 415	1 304	1 289
		有 所 見 者 数	444	421	419	376	383
3 歳 児 歯 科 健 康 診 査		対 象 者 数	1 661	1 486	1 438	1 330	1 323
		受 診 者 数	1 588	1 451	1 415	1 302	1 290
		有 所 見 者 数	109	84	87	65	55

資料：健康福祉部健康課、子ども家庭支援センター母子保健係

※ 妊婦健康診査、乳児（6か月）健康診査、乳児（9か月）健康診査は医療機関に委託。

第132表 各種検診結果 <令和2年度～令和6年度>

(各年度間累計)

種	類	令和2年度	3	4	5	6
国 保 特 定 健 診	対 象 者 数	23 958	23 435	22 055	21 019	20 094
	受 診 者 数	10 361	10 528	9 856	9 178	8 525
いきいき健診等	対 象 者 数	25 439	25 658	26 501	27 169	27 947
	受 診 者 数	13 123	13 507	14 244	14 506	14 922
胃 が ん 検 診 (X 線)	対 象 者 数	110 169	111 076	111 964	112 707	113 473
	受 診 者 数	1 788	2 382	2 163	1 802	1 502
	有所見者数	87	73	61	53	63
胃 が ん 検 診 (内 視 鏡)	対 象 者 数	80 855	82 326	84 007	85 493	86 884
	受 診 者 数	292	641	732	819	1 179
	有所見者数	21	44	39	45	70
子宮頸がん検診	対 象 者 数	38 741	38 939	39 104	39 244	39 485
	受 診 者 数	2 829	2 736	2 759	4 310	4 019
	有所見者数	100	96	89	94	116
肺 が ん 検 診	対 象 者 数	110 169	111 076	111 964	112 707	113 473
	受 診 者 数	1 678	2 495	2 373	2 052	1 817
	有所見者数	12	27	36	26	9
乳 が ん 検 診	対 象 者 数	28 239	28 470	28 699	28 884	29 108
	受 診 者 数	2 694	2 663	2 702	4 095	3 218
	有所見者数		188	188	336	263
大 腸 が ん 検 診	対 象 者 数	110 (49)	111 076 (49 093)	111 964 (48 556)	112 707 (48 841)	113 473 (48 041)
	受 診 者 数	19 (18)	20 721 (18 656)	20 714 (18 714)	19 812 (18 210)	19 327 (17 909)
	有所見者数	1 (1)	1 325 (1 233)	1 277 (1 191)	1 340 (1 260)	1 314 (1 237)
骨粗しょう症検査	受 診 者 数	107	193	281	190	258
	有所見者数	29	36	47	27	44

資料：健康福祉部健康課

- ※ 対象者数は該当範囲年齢の全員。
- ※ 胃がん検診（内視鏡）は、令和2年度より実施。
- ※ 子宮頸がん検診の有所見者数は要精密の人数に限る。
- ※ 大腸がん検診の（ ）内は個別健診の再掲。
- ※ 骨粗しょう症検査の対象は、40歳から70歳までの5歳刻みの年齢の女性である。
- ※ 子宮頸がん・乳がん検診は、2年に一度対象のため範囲年齢全員数に1/2乗じている。
- ※ 国保特定健診は、令和6年5月28日現在の数値。

第133表 予防接種実施状況 <令和2年度～令和6年度>

(単位 = 人)

(各年度間累計)

			令和2年度		3		4		5		6	
			対象者	延べ接種者	対象者	延べ接種者	対象者	延べ接種者	対象者	延べ接種者	対象者	延べ接種者
予 防 接 種 法												
三 種 混 合 (二 種 混 合)	第1期 初回	第1回	—	—	—	—	—	—	—	—	—	—
		第2回	—	—	—	—	—	—	—	—	—	—
		第3回	—	—	—	—	—	—	—	—	—	—
	第1期追加		—	—	—	—	—	—	—	—	—	—
二 種 混 合	第2期		1 593	1 396	1 607	1 325	1 654	1 355	1 587	1 213	1 620	1 314
急 性 灰 白 髄 炎 (ポ リ オ) 不 活 化 ワ ク チ ン	第1期 初回	第1回	—	—	—	—	—	—	—	—	—	—
		第2回	—	—	—	—	—	—	—	—	—	—
		第3回	—	—	—	—	—	—	—	—	—	—
	第1期追加		—	—	—	—	—	—	—	—	—	—
四 種 混 合	第1期 初回	第1回	1 304	1 395	1 302	1 228	1 176	1 205	1 236	1 289	—	7
		第2回	1 304	1 407	1 302	1 260	1 176	1 225	1 236	1 294	—	110
		第3回	1 304	1 451	1 302	1 243	1 176	1 218	1 236	1 291	—	251
	第1期追加		1 367	1 463	1 406	1 387	1 273	1 205	1 308	1 196	1 250	1 396
五 種 混 合	第1期 初回	第1回	—	—	—	—	—	—	—	—	1 192	1 143
		第2回	—	—	—	—	—	—	—	—	1 192	1 029
		第3回	—	—	—	—	—	—	—	—	1 192	927
	第1期追加		—	—	—	—	—	—	—	—	—	100
日 本 脳 炎	第1期		4 506	4 986	4 022	3 119	5 753	4 954	4 062	3 960	3 987	3 837
	第2期		1 576	1 850	1 594	581	3 227	2 106	1 597	1 748	1 664	1 690
B	C	G	1 304	1 432	1 302	1 234	1 176	1 192	1 236	1 141	1 192	1 191

資料：健康福祉部健康課

- ※ 日本脳炎の接種は勧奨していないが、新ワクチンによる接種を開始。
- ※ 平成24年11月より、従来の三種混合に不活化ポリオを追加した四種混合ワクチンを導入。
- ※ BCG は対象年齢と標準接種期間が平成25年度より変更。
- ※ 令和6年4月より、従来の四種混合にヒブワクチンを追加した五種混合ワクチンを導入。

第133表 予防接種実施状況 <令和2年度～令和6年度>（続き）

（単位＝人）

（各年度間累計）

予 防 接 種 名		令和2年度		3		4		5		6	
		対象者	延べ接種者	対象者	延べ接種者	対象者	延べ接種者	対象者	延べ接種者	対象者	延べ接種者
麻しん風しん （MR）混合	第1期	1 395	1 419	1 317	1 258	1 271	1 228	1 216	1 200	1 232	1 206
	第2期	1 567	1 502	1 626	1 525	1 570	1 483	1 454	1 311	1 516	1 410
	市単独実施分	—	81	—	57	—	52	—	45	—	58
ヒブワクチン	初回	第1回	1 304	1 367	1 302	1 235	1 176	1 182	1 236	1 207	— 4
		第2回	1 304	1 438	1 302	1 227	1 176	1 216	1 236	1 198	— 92
		第3回	1 304	1 462	1 302	1 254	1 176	1 216	1 236	1 169	— 238
	追加		1 395	1 508	1 317	1 275	1 271	1 233	1 216	1 204	1 232 1 113
小児用肺炎球菌 ワクチン	初回	第1回	1 304	1 366	1 302	1 244	1 176	1 185	1 236	1 207	1 192 1 140
		第2回	1 304	1 414	1 302	1 234	1 176	1 215	1 236	1 197	1 192 1 122
		第3回	1 304	1 415	1 302	1 256	1 176	1 211	1 236	1 176	1 192 1 156
	追加		1 395	1 447	1 317	1 263	1 271	1 223	1 216	1 208	1 232 1 246
子宮頸がん予防 ワクチン	第1回		—	85	4 735	355	11 296	917	11 392	1 309	9 331 2 810
	第2回		—	54	4 735	314	11 296	742	11 392	976	9 331 2 417
	第3回		—	38	4 735	230	11 296	532	11 392	752	9 331 1 867
水 痘	第1回		1 395	1 429	1 317	1 261	1 271	1 219	1 216	1 214	1 232 1 208
	第2回		1 395	1 410	1 317	1 342	1 271	1 099	1 216	1 126	1 232 1 191
	特 例		—	—	—	—	—	—	—	—	—
B型肝炎ワクチン	第1回		1 304	1 363	1 302	1 230	1 176	1 183	1 236	1 203	1 192 1 136
	第2回		1 304	1 406	1 302	1 227	1 176	1 216	1 236	1 191	1 192 1 120
	第3回		1 304	1 421	1 302	1 212	1 176	1 194	1 236	1 178	1 192 1 162
ロタウイルス ワクチン	第1回		722	606	1 302	1 340	1 176	1 166	1 236	1 192	1 192 1 121
	第2回		722	514	1 302	1 112	1 176	1 192	1 236	1 179	1 192 1 104
	第3回		722	100	1 302	237	1 176	271	1 236	229	1 192 314

資料：健康福祉部健康課

※ 子宮頸がん予防ワクチンは平成25年6月より勧奨の中止。令和4年4月より勧奨を再開。

※ 令和2年10月よりロタウイルスワクチンが定期接種に加わった。

※ 令和4年4月より子宮頸がん予防ワクチンはキャッチアップ接種を開始。

第134表 母の年齢階級別出生数 ＜令和元年～令和5年＞

(各年間累計)

年	総 数	15歳未満	15～19歳	20～24	25～29	30～34	35～39	40～44	45歳以上	不 詳
令和元	1 338	—	6	66	308	511	347	98	2	—
2	1 352	—	4	61	303	557	336	88	3	—
3	1 257	—	4	46	319	482	327	77	2	—
4	1 181	—	1	47	280	448	334	68	3	—
5	1 190	—	4	48	284	468	309	75	2	—

資料：東京都保健医療局「人口動態統計」

第135表 医事薬事関係施設数 ＜令和3年～令和7年＞

(各年3月31日現在)

年	病 院								診 療 所		歯科診療所		助 産 所	
	施 設 数	病 床 数							有	無	有	無	有	無
		結 核	感 染 症	精 神	一 般	療 養	そ の 他	(療養型病床群 再掲)						
令和3	7	—	—	346	448	416	—	—	3	123	—	93	2	6
4	7	—	—	346	448	416	—	—	3	125	—	91	2	6
5	7	—	—	346	448	416	—	—	2	131	—	91	2	6
6	7	—	—	268	388	476	—	—	—	135	—	93	2	7
7	7	—	—	268	398	476	—	—	—	138	—	92	1	9

年	施 術 所	歯 科 技 工 所	薬 局	薬局医薬品製造業	店 舗 販 売 業	販卸売（一般業）	毒劇物販売業	医高療機器管売理	医高療機器管貸与理	販管理医療機器業	貸管理医療機器業	（毒劇物取扱者）	衛 生 検 査 所
令和3	146	34	75	1	23	9	37	72	46	369	120	—	2
4	149	34	77	1	25	8	33	83	51	300	120	—	2
5	152	33	82	2	25	10	33	86	52	109	13	—	2
6	152	33	80	2	23	11	28	87	52	111	13	—	2
7	154	26	84	1	25	9	30	88	52	116	15	—	2

資料：南多摩保健所・東京都保健医療局

第136表 人口動態 ＜令和元年～令和5年＞

① 実数

(各年間累計)

年	出		死			周産期死亡			死産			婚姻	離婚	自然増加
	生	低体重児出生	亡	乳児死亡	新生児死亡	総数	妊婦以後の2週産	生後1週未満死亡	総数	自然死産	人工死産			
令和元	1 338	121	1 651	2	2	4	2	2	22	7	15	899	299	△313
2	1 352	115	1 596	2	2	2	－	2	22	5	17	765	215	△244
3	1 257	106	1 683	1	－	3	3	－	20	7	13	718	254	△426
4	1 181	87	1 849	1	－	1	1	－	16	6	10	743	220	△668
5	1 190	100	1 911	3	3	6	3	3	21	9	12	721	233	△721

② 率

年	出 (人口千対) 生	低 体 重 児 (出生千対) 出生	死 (人口千対) 亡	乳 児 (出生千対) 死亡	新 生 児 (出生千対) 死亡	周 産 期 (出生千対) 死亡	死 (出生千対) 産	婚 (人口千対) 姻	離 (人口千対) 婚	自 然 増 加 (人口千対)
令和元	7.0	90.4	8.7	1.5	1.5	3.0	16.2	4.7	1.6	△1.6
2	7.3	85.1	8.6	1.5	1.5	1.5	16.0	4.1	1.2	△1.3
3	6.6	84.3	8.8	0.8	－	2.4	15.7	3.8	1.3	△2.2
4	6.2	73.7	9.7	0.8	－	0.8	13.4	3.9	1.2	△3.5
5	6.2	84.0	10.0	2.5	2.5	5.0	17.3	3.8	1.2	△3.8

資料：東京都保健医療局「人口動態統計」

※ 率算出の基礎人口は、国勢調査及び東京都の人口（推計）の毎年10月1日現在を使用。

第137表 合計特殊出生率 ＜令和元年～令和5年＞

(各年間累計)

年	出生数	15歳～49歳女子人口	合計特殊出生率
令和元	1 338	39 311	1.30
2	1 352	39 000	1.33
3	1 257	38 580	1.24
4	1 181	38 048	1.17
5	1 190	37 583	1.19

資料：東京都総務局「住民基本台帳による東京都の世帯と人口」、東京都保健医療局「人口動態統計」

※ 合計特殊出生率とは、1人の女子が再生産年齢（15～49歳）の期間に生む平均出生児数。

※ 人口は翌年1月1日現在の住民基本台帳人口。

第138表 主要死因別死亡者数 <令和2年～令和5年>

保健・医療 179
(各年間累計)

死 因		令和2年	3	4	5
総	数	1 596	1 683	1 849	1 911
結	核	2	3	1	2
悪	性 新 生 物	446	461	476	485
主な病名					
食	道	20	8	14	12
	胃	53	49	44	40
	結 腸	39	37	38	43
	直腸 S 状結腸移行部及び直腸	21	20	22	11
	肝 及 び 肝 内 胆 管	22	27	24	27
	胆 の う 及 び そ の 他 の 胆 道	15	20	28	18
	膵	42	50	55	55
	気 管 ・ 気 管 支 及 び 肺	75	89	78	93
	前 立 腺	19	22	19	23
	乳 房	32	22	35	28
	子 宮	12	10	6	12
	卵 巢	7	7	10	7
	白 血 病	12	6	9	8
糖	尿 病	12	14	19	9
高	血 圧 性 疾 患	1	3	6	2
心	疾 患	221	233	261	238
主な病名					
	急 性 心 筋 梗 塞	26	34	14	17
	そ の 他 の 虚 血 性 心 疾 患	55	56	84	67
	不 整 脈 及 び 伝 導 障 害	17	17	20	18
	心 不 全	99	100	118	111
脳	血 管 疾 患	113	127	111	105
主な病名					
	く も 膜 下 出 血	15	18	16	11
	脳 内 出 血	41	50	44	43
	脳 梗 塞	56	57	51	49
大	動 脈 瘤 及 び 解 離	27	29	31	29
肺	炎	99	74	78	100
慢	性 閉 塞 性 肺 疾 患	23	19	11	20
喘	息	—	—	2	2
肝	疾 患	17	20	20	21
腎	不 全	29	29	26	39
老	衰	150	193	255	250
不	慮 の 事 故	61	36	48	68
主な病名					
	交 通 事 故	5	3	3	2
自	殺	34	28	31	19
そ	の 他 の 全 死 因	361	414	473	522

資料：東京都保健医療局「人口動態統計」

第139表 市立病院診療科別及び診療圏別入院・外来患者数

<令和2年度～令和6年度>

① 入 院（延べ人数）

（各年度間累計）

年度	総 数	内 科	循 環 器 科 内	小 児 科	外 科	整形外科	脳 神 経 科 外	皮 膚 科	泌尿器科
令和 2	67 726	20 892	5 405	2 447	11 430	15 225	2 548	494	2 616
3	67 822	23 309	3 845	3 046	10 675	15 058	2 090	373	2 402
4	63 830	22 292	3 480	2 902	11 504	15 119	—	481	2 201
5	67 911	23 942	4 645	3 472	10 700	17 122	—	296	2 330
6	71 470	24 333	5 719	4 395	10 704	17 956	652	21	2 121

年度	産婦人科	眼 科	耳 鼻 科 咽 喉 科	歯 科 口腔外科	放射線科	麻 酔 科	救 急 科	占 床 率
								%
令和 元	3 307	509	487	2 058	—	12	296	61.9
3	4 288	686	347	1 672	—	30	1	61.9
4	3 060	1 060	55	1 663	—	13	—	58.3
5	2 737	882	55	1 710	—	20	—	61.9
6	2 549	764	575	1 622	—	54	5	65.3

② 外 来（延べ人数）

（各年度間累計）

年度	総 数	内 科	循 環 器 科 内	小 児 科	外 科	整形外科	脳 神 経 科 外	皮 膚 科	泌尿器科	産婦人科
令和 2	170 657	44 036	9 628	8 909	11 752	24 791	2 848	9 829	13 525	6 104
3	182 345	49 207	9 063	11 981	12 400	25 017	3 202	9 893	14 267	6 287
4	170 578	47 853	7 736	11 531	12 206	23 350	1 201	9 265	13 741	5 906
5	155 523	38 969	7 766	10 942	11 325	21 810	991	9 022	12 463	5 230
6	149 068	36 792	7 041	11 081	10 869	21 362	1 172	7 659	10 745	4 524

年度	眼 科	耳 鼻 科 咽 喉 科	精 神 科	歯 科 口腔外科	リハビリテ ーション科	放射線科	麻 酔 科	透 析 科	救 急 科	1 日 平 均
令和 2	7 180	8 645	2 700	7 920	5 003	162	3 482	2 802	1 341	703
3	7 803	8 317	3 634	9 006	4 553	145	3 905	2 683	982	753
4	7 498	6 565	3 965	8 476	4 092	175	3 683	2 557	778	702
5	6 705	6 918	4 141	8 628	4 339	184	3 564	1 872	654	640
6	5 913	7 976	4 301	8 780	4 612	275	3 934	1 524	508	613

第139表 市立病院診療科別及び診療圏別入院・外来患者数

<令和2年度～令和6年度> (続き)

③ 診療圏

(調査期間 2024. 4. 1～2025. 3. 31)

地 域	入 院 患 者		外 来 患 者	
	延 べ 人 数	割 合	延 べ 人 数	割 合
	%		%	
総 数	71 470	100.0	149 068	100.0
日 野 市	54 138	75.7	117 593	78.9
他 市 町 村	16 263	22.8	29 460	19.7
特 別 区	292	0.4	674	0.5
他 府 県	777	1.1	1 341	0.9

資料：市立病院

第140表 環境衛生関係施設数 <令和3年～令和7年>

(各年3月31日現在)

年	総 数	理 容 所	美 容 所	ク リ ー ニ ン グ 所	興 行 場	旅 館 業	公 衆 浴 場	プ ール	水 道 施 設	墓 地 等	ビ ル 建 築 物 (三 千 ㎡ 以 上) 管 理 法 特 定
令和3	716	75	173	46	2	2	3	38	176	164	37
4	719	74	176	45	2	2	3	42	173	164	38
5	720	73	173	45	2	2	4	43	175	164	39
6	720	72	176	45	2	2	4	43	173	164	39
7	713	70	177	41	2	2	3	44	172	163	39

資料：南多摩保健所・環境共生部環境政策課

第141表 事故別救急車出動回数 <令和2年～令和6年>

(各年間累計)

年	総 数	急 病	一般けが	火 災	交 通	労働災害	運動競技	自 損	加 害	そ の 他
令和2	8 218	5 442	1 560	44	501	55	33	70	27	486
3	7 966	5 491	1 434	39	367	38	43	58	32	464
4	9 442	6 609	1 714	28	381	45	51	72	32	510
5	9 139	6 266	1 682	28	452	38	61	77	33	502
6	10 097	6 999	1 845	46	417	54	65	70	35	566

資料：日野消防署

国民健康保険・国民年金

第142表 国民年金加入者数 <令和2年度～令和6年度>

(各年度末現在)

年 度	総 数		第 1 号 被 保 険 者		任 意 被 保 険 者		第 3 号 被 保 険 者	
	実 数	構成比	実 数	構成比	実 数	構成比	実 数	構成比
	人	%	人	%	人	%	人	%
令和2	35 592	100.0	22 046	61.9	395	1.1	13 151	37.0
3	35 270	100.0	22 106	62.7	405	1.1	12 759	36.2
4	34 219	100.0	21 635	63.2	402	1.2	12 182	35.6
5	33 605	100.0	21 508	64.0	401	1.2	11 696	34.8
6	33 353	100.0	21 828	65.5	411	1.2	11 114	33.3

資料：市民部保険年金課

第143表 国民年金受給者数 <令和2年度～令和6年度>

(各年度末現在)

年 度	総 数	老 齢	通 算 老 齢	老 齢 基 礎	障 害	障 害 基 礎	母 子	遺 児	遺 族 基 礎	寡 婦
令和2	46 290	210	286	43 390	24	2 335	—	—	41	4
3	46 583	176	240	43 691	21	2 405	—	—	45	5
4	46 617	138	187	43 722	19	2 497	—	—	49	5
5	46 645	111	148	43 747	19	2 569	—	—	47	4
6	46 846	89	108	43 935	16	2 647	—	—	47	4

資料：市民部保険年金課

※ 日本年金機構による給付状況。

第144表 老齢福祉年金受給者数 <令和2年度～令和6年度>

(各年度末現在)

年 度	受 給 権 者 数			
	総 数	全 額 支 給	一 部 支 給	全 額 停 止
令和2	17	—	—	17
3	17	—	—	17
4	17	—	—	17
5	17	—	—	17
6	17	—	—	17

資料：市民部保険年金課

第145表 国民健康保険の加入状況 <令和2年度～令和6年度>

(各年度末現在)

年 度	加 入 数		加 入 率	
	世 帯	被 保 険 者	世 帯	被 保 険 者
			%	%
令和2	24 451	35 138	26.8	18.8
3	24 218	34 324	26.3	18.3
4	23 314	32 707	25.1	17.5
5	22 699	31 361	24.3	16.7
6	22 335	30 509	23.5	16.2

資料：市民部保険年金課

第146表 国民健康保険の医療費 <令和2年度～令和6年度>

(各年度末現在)

年 度	医 療 費 総 額		1 件 当 た り 医 療 費	1 世 帯 当 た り 医 療 費	1 人 当 た り 医 療 費
	実 額	対前年度比			
	円	%	円	円	円
令和2	11 640 306 227 (99 960)	93	21 099	476 067	331 274
3	12 520 220 210 (△ 5 130)	108	21 627	516 980	364 766
4	12 716 244 073 (△ 480)	102	22 110	545 434	388 793
5	12 944 348 782 (一)	102	22 863	570 261	412 753
6	12 279 628 825 (一)	95	22 181	549 793	402 492

資料：市民部保険年金課

※ 1件当たりとは、診療報酬請求明細書1枚当たりのことをいう。

※ 医療費総額は、老人保健法対象者分を含まない。

※ () 内は退職者医療費の再掲。

第147表 後期高齢者医療被保険者数 <令和2年度～令和6年度>

(単位＝件)

(各年度末現在)

年 度	令和2	3	4	5	6
被 保 険 者	24 591	25 212	26 320	27 136	27 828

資料：市民部保険年金課（東京都後期高齢者医療広域連合）

教育・文化

< 学 校 教 育 >

第148表 公・私立幼稚園の園数、学級数、園児数、教員数 <令和3年度～令和7年度>

(各年度5月1日現在)

年 度	総 数				公 立				私 立			
	園 数	学級数	園児数	教員数	園 数	学級数	園児数	教員数	園 数	学級数	園児数	教員数
令和3	13	75	1 762	133	3	6	98	13	10	69	1 664	120
4	13	75	1 611	138	3	6	79	14	10	69	1 532	124
5	13	77	1 481	135	3	6	58	13	10	71	1 423	122
6	13	76	1 399	129	3	6	52	11	10	70	1 347	118
7	13	76	1 269	133	3	6	40	12	10	70	1 229	121

資料：教育部学務課、子ども部保育課

※ 公立の教員数は本務者のみである。（園長を含む）

※ 私立の教員数は本務者のみである。（園長、教頭は除く）

第149表 公・私立幼稚園、年齢別在園児数 <令和3年度～令和7年度>

(単位 = 人)

(各年度5月1日現在)

年 度	年 齢 別	総 数	公 立	私 立		
				総 数	学 校 法 人	宗 教 法 人
令和3	総 数	1 762	98	1 664	1 606	58
	満 3 歳	8	—	8	7	1
	3 歳	508	—	508	488	20
	4 歳	582	34	548	530	18
	5 歳	664	64	600	581	19
4	総 数	1 611	79	1 532	1 480	52
	満 3 歳	9	—	9	9	—
	3 歳	463	—	463	446	17
	4 歳	545	33	512	495	17
	5 歳	594	46	548	530	18
5	総 数	1 481	58	1 423	1 372	51
	満 3 歳	18	—	18	17	1
	3 歳	406	—	406	393	13
	4 歳	506	18	488	471	17
	5 歳	551	40	511	491	20
6	総 数	1 399	52	1 347	1 299	48
	満 3 歳	19	—	19	14	5
	3 歳	392	—	392	379	13
	4 歳	455	24	431	418	13
	5 歳	533	28	505	488	17
7	総 数	1 269	40	1 229	1 194	35
	満 3 歳	9	—	9	9	—
	3 歳	391	—	391	381	10
	4 歳	410	14	396	382	14
	5 歳	459	26	433	422	11

資料：教育部学務課、子ども部保育課

※ 幼稚園児数には受託児を含む

第150表 市立小学校の学校数、学級数、児童数、教員数、職員数、学校医等の推移

<令和3年度～令和7年度>

(各年度5月1日現在)

年 度	学 校 数	学 級 数	児 童 数	教 員 数	職 員 数	学 校 医 等
令和3	17	322	9 363	511	58	85
4	17	326	9 373	502	57	85
5	17	336	9 376	514	57	85
6	17	337	9 309	514	54	85
7	17	345	9 253	531	46	85

資料：教育部学務課、教育指導課

第151表 市立小学校の学校、学年別児童数、教員数など <令和7年度>

(5月1日現在)

学 校 名	学級数	学 年 別 児 童 数							教員数	職員数	学校医等
		総 数	1 学年	2	3	4	5	6			
総 数	345	9 253	1 467	1 432	1 585	1 598	1 580	1 591	531	46	85
日野第一	20	474	78	94	61	96	85	60	34	7	5
豊 田	27	866	156	137	155	138	151	129	36	2	5
日野第三	18	378	63	55	59	61	70	70	26	2	5
日野第四	20	609	79	101	107	99	119	104	29	2	5
日野第五	30	909	157	152	133	163	150	154	47	1	5
日野第六	24	704	86	98	148	119	108	145	32	2	5
潤 徳	22	697	119	115	123	105	106	129	30	6	5
平 山	25	647	99	103	117	115	96	117	33	6	5
日野第八	21	589	109	90	98	104	99	89	38	3	5
滝 合	20	457	90	77	58	79	72	81	36	3	5
日野第七	20	579	98	77	111	106	90	97	28	2	5
南 平	23	495	72	83	84	81	95	80	40	1	5
旭 が 丘	16	439	52	64	80	92	72	79	22	2	5
東 光 寺	16	344	56	44	66	51	72	55	28	2	5
仲 田	17	446	75	57	76	85	72	81	30	2	5
夢 が 丘	11	297	34	40	52	43	59	69	17	2	5
七 生 緑	15	323	44	45	57	61	64	52	25	1	5

資料：教育部学務課、教育指導課

※ 教員数は本務者のみである。

※ 学級数には通級学級を含む。

第152表 市立小学校の学校別学級数、児童数 <令和3年度～令和7年度>

(各年度5月1日現在)

学 校 名		令和3年度	4	5	6	7
総 数	学 級 数	322	326	336	337	345
	児 童 数	9 363	9 373	9 376	9 309	9 253
日 野 第 一	学 級 数	18	19	18	19	20
	児 童 数	427	440	431	462	474
豊 田	学 級 数	25	24	26	25	27
	児 童 数	824	815	846	834	866
日 野 第 三	学 級 数	19	18	19	18	18
	児 童 数	420	410	397	382	378
日 野 第 四	学 級 数	20	20	19	20	20
	児 童 数	685	662	642	641	609
日 野 第 五	学 級 数	25	26	28	29	30
	児 童 数	796	815	837	870	909
日 野 第 六	学 級 数	24	24	24	24	24
	児 童 数	737	737	749	736	22
潤 徳	学 級 数	21	22	22	24	22
	児 童 数	711	712	709	713	697
平 山	学 級 数	23	24	25	25	25
	児 童 数	576	603	638	647	647
日 野 第 八	学 級 数	21	21	22	21	21
	児 童 数	648	652	629	608	589
滝 合	学 級 数	16	17	17	18	20
	児 童 数	436	438	418	437	457
日 野 第 七	学 級 数	18	19	20	19	20
	児 童 数	573	576	580	572	579
南 平	学 級 数	21	22	23	23	23
	児 童 数	526	530	527	522	495
旭 が 丘	学 級 数	17	17	17	16	16
	児 童 数	493	490	482	462	439
東 光 寺	学 級 数	13	12	14	15	16
	児 童 数	366	335	356	341	344
仲 田	学 級 数	14	15	16	16	17
	児 童 数	445	460	472	448	446
夢 が 丘	学 級 数	12	12	12	12	11
	児 童 数	334	336	318	312	297
七 生 緑	学 級 数	15	14	14	13	15
	児 童 数	366	362	345	322	323
(別 掲)						
学級数 ——— 1 学校当たり		19	19	20	20	20
児童数 ———	1 学校当たり	551	551	552	548	544
	1 学級当たり	29	29	28	28	27
	1 教員当たり	18	19	18	18	17

資料：教育部学務課

第153表 市立中学校の学校数、学級数、生徒数、教員数、職員数、学校医等の推移
 ＜令和3年度～令和7年度＞

(各年度5月1日現在)

年 度	学 校 数	学 級 数	生 徒 数	教 員 数	職 員 数	学 校 医 等
令和3	8	132	4 265	256	21	40
4	8	134	4 240	253	20	40
5	8	139	4 313	264	20	40
6	8	140	4 318	265	19	40
7	8	143	4 296	275	14	40

資料：教育部学務課、教育指導課

第154表 市立中学校の学校、学年別生徒数、教員数など ＜令和7年度＞

(5月1日現在)

学 校 名	学 級 数	学 年 別 生 徒 数				教 員 数	職 員 数	学 校 医 等
		総 数	1 学 年	2	3			
総 数	143	4 296	1 397	1 427	1 472	275	14	40
日野第一	19	714	225	239	250	40	2	5
日野第二	23	600	203	218	179	42	1	5
七 生	16	460	157	147	156	30	3	5
日野第三	13	315	93	100	122	29	1	5
日野第四	16	553	164	169	220	29	2	5
三 沢	21	656	221	209	226	39	2	5
大 坂 上	21	596	189	216	191	37	2	5
平 山	14	402	145	129	128	29	1	5

資料：教育部学務課、教育指導課

※ 教員数には校長・副校長を含む。

※ 学級数には通級学級を含む。

第155表 市立中学校の学校別学級数、生徒数 <令和3年度～令和7年度>

(各年度5月1日現在)

学 校 名		令和3年度	4	5	6	7
総 数	学 級 数	132	134	139	140	143
	生 徒 数	4 265	4 240	4 313	4 318	4 296
日 野 第 一	学 級 数	18	18	20	19	19
	生 徒 数	700	704	723	732	714
日 野 第 二	学 級 数	18	19	20	21	23
	生 徒 数	501	532	559	593	600
七 生	学 級 数	16	15	16	16	16
	生 徒 数	472	438	430	445	460
日 野 第 三	学 級 数	11	12	13	12	13
	生 徒 数	271	300	309	316	315
日 野 第 四	学 級 数	18	18	18	16	16
	生 徒 数	670	626	636	590	553
三 沢	学 級 数	20	19	18	21	21
	生 徒 数	741	676	661	638	656
大 坂 上	学 級 数	20	21	21	22	21
	生 徒 数	617	627	627	627	596
平 山	学 級 数	11	12	13	13	14
	生 徒 数	293	337	368	377	402
(別 掲)						
学級数 — 1 学校当たり		17	17	17	18	18
生徒数 —	1 学校当たり	533	530	539	540	537
	1 学級当たり	32	32	32	31	30
	1 教員当たり	17	17	16	16	16

資料：教育部学務課

第156表 都立七生特別支援学校の学級数、在学者数、教員数

<令和3年度～令和7年度>

(各年度5月1日現在)

年 度	総 数		小 学 部		中 学 部		高 等 部		教 員 数		
	学級数	在学者数	学級数	在学者数	学級数	在学者数	学級数	在学者数	総 数	男	女
令和3	48	237	20	87	13	63	15	87	96	32	64
4	47	250	20	98	12	65	15	87	95	37	58
5	50	254	23	107	14	69	13	78	99	38	61
6	53	267	25	112	15	72	13	83	106	47	59
7	57	289	27	127	17	79	13	83	115	56	59

資料：都立七生特別支援学校

第157表 小学校児童、中学校生徒の発育平均値 ＜令和3年度～令和6年度＞

(各年度4月末現在)

小・中学校、 年齢、年度別			身 長 (cm)		体 重 (kg)	
			男	女	男	女
小 学 校	6歳	令和 3	116.8	115.6	21.5	21.0
		4	116.9	116.3	21.6	21.2
		5	116.9	116.0	21.4	21.1
		6	116.9	115.5	21.4	20.9
	7	令和 3	122.7	121.9	24.6	23.7
		4	123.0	121.8	24.3	23.6
		5	122.9	122.3	24.1	23.9
		6	122.7	121.7	24.0	23.8
	8	令和 3	128.4	127.5	27.5	26.7
		4	128.7	128.0	28.3	26.8
		5	128.7	127.8	27.3	26.7
		6	128.3	127.9	27.1	26.7
	9	令和 3	134.1	134.2	31.1	30.3
		4	133.9	134.0	31.2	30.4
		5	134.2	134.3	31.4	30.2
		6	133.8	133.5	30.6	29.8
	10	令和 3	139.5	140.9	34.8	34.8
		4	139.6	141.4	35.2	34.7
		5	139.5	140.9	35.0	34.8
		6	139.6	140.9	34.9	34.2
	11	令和 3	145.4	147.0	38.8	39.5
		4	146.0	147.8	39.4	40.3
		5	146.2	148.0	39.7	39.8
		6	145.8	147.3	39.4	39.7
中 学 校	12	令和 3	153.4	151.4	44.8	43.2
		4	153.4	152.3	44.1	44.1
		5	154.0	152.5	44.9	44.4
		6	153.7	152.6	44.5	43.9
	13	令和 3	160.3	155.0	49.5	47.5
		4	160.8	154.6	49.7	47.2
		5	160.9	155.1	49.8	47.3
		6	160.8	155.3	50.1	47.6
	14	令和 3	165.4	156.8	53.2	49.3
		4	166.1	156.6	53.2	49.6
		5	166.4	156.3	54.9	49.3
		6	166.1	156.6	53.9	49.3

資料：教育部学務課（計測検査平均値調査）

第158表 就学援助者数 ＜令和2年度～令和6年度＞

(単位 = 人)

(各年度末計)

年 度	総 数		小 学 校		中 学 校	
	要 保 護	準 要 保 護	要 保 護	準 要 保 護	要 保 護	準 要 保 護
令和2	104	1 398	64	884	40	514
3	108	1 504	64	946	40	558
4	108	1 378	67	871	41	507
5	118	1 357	78	824	40	533
6	102	1 282	67	793	35	489

資料：教育部庶務課

第159表 中学校卒業者の進路状況 <令和2年度～令和6年度>

(翌年度5月1日現在)

卒業 年度	男女 別	卒 業 者 数	進 学 者						専 修 学校等 入学者	就職者	無業者	死亡・ 不詳	就 職 しているもの		
				高 校 (全日制)	高 校 (定時制)	高 校 (通信制)	高 専	特別支 援学校					高 校 (定時制)	高 校 (通信制)	専 修 学校等
令和 2	総数	1 351	1 330	1 186	40	73	14	17	11	2	8	—	—	5	—
	男	713	703	618	27	34	11	13	4	2	4	—	—	5	—
	女	638	627	568	13	39	3	4	7	—	4	—	—	—	—
3	総数	1 438	1 418	1 244	49	92	13	20	7	4	9	—	—	2	—
	男	734	725	626	24	48	11	16	3	3	3	—	—	1	—
	女	704	693	618	25	44	2	4	4	1	6	—	—	1	—
4	総数	1 410	1 389	1 219	36	104	12	18	9	1	11	—	—	—	—
	男	731	722	644	14	45	7	12	2	1	6	—	—	—	—
	女	679	667	575	22	59	5	6	7	—	5	—	—	—	—
5	総数	1 427	1 401	1 224	37	113	11	16	16	—	10	—	—	—	—
	男	713	704	605	17	60	9	13	6	—	3	—	—	—	—
	女	714	697	619	20	53	2	3	10	—	7	—	—	—	—
6	総数	1 430	1 410	1 210	43	125	13	19	7	—	13	—	—	—	—
	男	731	718	606	22	67	10	13	4	—	9	—	—	—	—
	女	699	692	604	21	58	3	6	3	—	4	—	—	—	—

資料：教育部学務課

第160表 市立小・中学校特別支援学級の学年別児童・生徒数

<令和3年度～令和7年度>

年度	小 学 校							中 (各年度5月1日現在)			
	特 別 支 援 学 級							特 別 支 援 学 級			
	総 数	1 学年	2	3	4	5	6	総 数	1 学年	2	3
令和 3	157	13	27	28	24	35	30	120	37	42	41
	(600)	(60)	(91)	(112)	(126)	(116)	(95)	(112)	(35)	(39)	(38)
4	149	12	18	29	30	24	36	115	39	36	40
	(624)	(80)	(93)	(116)	(122)	(115)	(98)	(133)	(39)	(50)	(44)
5	152	14	17	28	32	35	26	134	57	40	37
	(654)	(98)	(121)	(116)	(115)	(119)	(95)	(123)	(30)	(37)	(56)
6	159	10	23	21	33	36	36	140	43	56	41
	(641)	(83)	(142)	(123)	(93)	(111)	(89)	(137)	(43)	(45)	(49)
7	182	24	22	32	33	33	38	159	57	45	57
	(725)	(112)	(128)	(167)	(125)	(97)	(96)	(140)	(31)	(55)	(54)

資料：教育部学務課

※ () 内は特別支援教室・校内別室学級・通級児童・生徒数を別掲。特別支援学級在籍数には含まない。

第161表 市立小学校の施設状況 <令和3年度～令和7年度>

(単位 = ㎡)

(各年度5月1日現在)

年 度	校 地 面 積		校 舎 面 積				屋外運動場面積		屋 内 運 動 場 面 積
		児童1人当 た り 面 積		鉄 筋	鉄骨・ その他	木 造		児童1人当 た り 面 積	
令和3	291 912	31	91 510	87 467	4 039	4	163 599	17	13 168
4	291 912	31	93 704	89 691	4 013	－	163 599	17	13 168
5	291 912	31	93 704	89 691	4 013	－	163 599	17	13 212
6	291 912	31	94 244	89 691	4 553	－	163 087	17	13 212
7	289 643	31	94 494	89 748	4 746	－	158 955	17	13 212

資料：教育部庶務課

第162表 市立中学校の施設状況 <令和3年度～令和7年度>

(単位 = ㎡)

(各年度5月1日現在)

年 度	校 地 面 積		校 舎 面 積				屋外運動場面積		屋 内 運 動 場 面 積
		生徒1人当 た り 面 積		鉄 筋	鉄骨・ その他	木 造		生徒1人当 た り 面 積	
令和3	162 522	38	55 078	54 089	989	－	87 839	20	8 310
4	162 522	38	55 078	54 089	989	－	87 839	20	8 310
5	162 522	38	55 078	54 089	989	－	87 839	20	8 310
6	162 522	37	54 983	54 089	894	－	87 839	20	8 310
7	162 522	38	54 983	54 089	894	－	87 839	20	8 310

資料：教育部庶務課

第163表 都立高校の学校別学級数、生徒数、教員数 <令和7年度>

(5月1日現在)

学 校 名	総 数		1 学 年		2		3		教 員 数		
	学級数	生徒数	学級数	生徒数	学級数	生徒数	学級数	生徒数	総数	男	女
総 数	73	2 865	24	956	24	947	25	962	163 (4)	105 (4)	58 (－)
日 野 高 校	25	981	8	321	8	317	9	343	53 (－)	34 (－)	19 (－)
日野台高校	24	941	8	315	8	314	8	312	57 (3)	38 (3)	19 (－)
南 平 高 校	24	943	8	320	8	316	8	307	53 (1)	33 (1)	20 (－)

資料：各高等学校調

※ 教員数の()内は非常勤務員数の再掲。

第164表 大学の学年別学生数、教員数 <令和7年度>

(5月1日現在)

学 校 名		学 年 別 学 生 数					教 員 数 (非常勤兼 務者含む)
		総 数	1 年	2	3	4	
総 数	大 学 院 学 士	11 796	3 021	3 130	3 047	2 598	1 263
	大 学 院 修 士	668	337	331	—	—	
	博 士	134	37	23	74	—	
	通信制大学院 修 士	25	12	13	—	—	
	博 士	15	3	5	7	—	
	通 信 教 育	2 790	133	122	807	1 728	
東京都立大学 システムデザイン学部	大 学 院 学 士	1 406	331	352	385	338	226
	大 学 院 修 士	523	255	268	—	—	
	博 士	117	33	21	63	—	
私立明星大学	大 学 院 学 士	8 582	2 231	2 396	2 185	1 770	842
	大 学 院 修 士	144	82	62	—	—	
	博 士	16	4	2	10	—	
	通信制大学院 修 士	25	12	13	—	—	
	博 士	15	3	5	7	—	
	通 信 教 育	2 790	133	122	807	1 728	
私立 実践女子大学	大 学 院 学 士	1 733	459	352	450	472	185
	大 学 院 修 士	1	—	1	—	—	
	博 士	1	—	—	1	—	
私立杉野服飾大学		75	—	30	27	18	10

資料：各大学調

※ 東京都立大学は、システムデザイン学部・研究科全体の数値である。

※ 実践女子大学は日野キャンパス（生活科学部、生活科学研究科）の数値である。

第165表 専修学校、各種学校の学校数、生徒数、教員数

<令和3年度～令和7年度>

(各年度5月1日現在)

年 度	学 校 数	生 徒 数			教 員 数		
		総 数	男	女	総 数	本 務 者	兼 務 者
令和3	1	144	27	117	139	13	126
4	1	125	19	106	142	9	133
5	1	108	15	93	146	12	134
6	1	115	12	103	118	11	107
7	1	180	18	162	53	12	41

資料：総務部総務課

※ 学校は私立である。

＜生涯学習＞

第166表 市の主な施設の利用状況 ＜令和2年度～令和6年度＞

(各年度間累計)

施設名	令和2年度	3	4	5	6
市民会館 件数	18	884	1 054	1 010	1 018
七生公会堂 件数	65	719	578	414	387
生活・保健センター 件数	2 015	—	1 371	1 519	2 643
東部会館 件数	1 628	2 507	2 643	2 806	2 926
勤労・青年会館 件数	1 121	1 672	1 861	1 776	1 468
中央公民館 件数	4 164	4 868	5 994	6 377	6 511
福祉センター 件数	24 704	30 769	39 482	47 327	51 412
大成荘 延べ利用者数	2 626	4 123	4 925	5 029	4 714
新選組のふるさと歴史館 入館者数	2 918	—	—	—	—
日野宿交流館 入館者数	7 144	11 635	13 591	11 465	15 917
日野宿本陣 入館者数	4 508	7 905	8 599	9 167	11 379
地区センター センター数	6 699	10 739	12 165	9 704	15 187
とよだ市民ギャラリー 展示回数	66	66	66	66	65
交流センター センター数	11 590	16 244	19 539	21 021	20 119
平山台健康・市民支援センター 件数	29	17	31	28	33
百草台コミュニティセンター 件数	1 817	1 433	3 373	3 335	3 430
市民会館は、大ホール・小ホールの利用件数の合計（会議室・展示室・練習室等は除く）。	8	8	8	8	7
東部会館は集会室1を除く貸室の利用件数。	11 354	16 449	17 033	18 903	18 641
勤労・青年会館は、令和6年4月～5月施設の機能統合に伴う改修作業のため、休館。	3 740	4 699	5 316	5 140	5 017
令和6年6月1日より、ひの市民活動支援センター本館として開館。	1 479	2 221	1 287	—	—
中央公民館は、高幡台分室を含む。					
福祉センターは、中央・高幡・湯沢・七生福祉センターの合計数。					
大成荘は令和3年3月末日廃止。					
新選組のふるさと歴史館入館者数は、郷土資料館企画展入館者数を含む。					
百草台コミュニティセンターは令和4年12月31日閉鎖。					

資料：各施設調

- ※ 市民会館は、大ホール・小ホールの利用件数の合計（会議室・展示室・練習室等は除く）。
- ※ 東部会館は集会室1を除く貸室の利用件数。
- ※ 勤労・青年会館は、令和6年4月～5月施設の機能統合に伴う改修作業のため、休館。
令和6年6月1日より、ひの市民活動支援センター本館として開館。
- ※ 中央公民館は、高幡台分室を含む。
- ※ 福祉センターは、中央・高幡・湯沢・七生福祉センターの合計数。
- ※ 大成荘は令和3年3月末日廃止。
- ※ 新選組のふるさと歴史館入館者数は、郷土資料館企画展入館者数を含む。
- ※ 百草台コミュニティセンターは令和4年12月31日閉鎖。

第167表 スポーツ施設の利用者数 ＜令和2年度～令和6年度＞

(各年度間累計)

施 設 名	令和2年度	3	4	5	6
南 平 体 育 館	—	—	109 321	148 651	142 567
市 民 プ ー ル	—	—	8 857	12 851	12 562
生活・保健センター 健康サポート ル ー ム 輝	2 696	—	—	—	—
東 部 会 館 温 水 プ ー ル	17 250	28 621	27 028	31 628	33 765
市 民 の 森 ス ポ ー ツ 公 園 陸 上 競 技 場	27 174	36 856	45 086	41 112	43 581
多摩平第一公園 野 球 場	8 559	9 954	9 359	9 415	7 851
テニスコート	38 823	50 268	42 478	51 193	50 764
旭が丘中央公園 野 球 場	8 177	10 828	9 886	11 243	12 165
テニスコート	18 005	24 408	21 678	23 399	20 352
多摩川グラウンド 野 球 場・少 年 サ ッ カ ー 場	54 303	64 975	89 633	90 017	88 383
東光寺グラウンド 野 球 場	12 248	14 598	13 525	11 456	12 253
浅川スポーツ広場 多 目 的 広 場	28 822	43 650	37 044	45 860	32 846
万願寺中央公園 グ ラ ウ ン ド 野 球 場	14 962	20 195	20 193	23 024	23 408
北 川 原 公 園 グ ラ ウ ン ド 少年サッカー場	10 000	15 575	16 280	14 535	16 000
実践女子学園 グ ラ ウ ン ド 野 球 場	5 005	5 955	7 029	8 360	8 158
七生自然学園 テニスコート	8 804	12 729	10 364	12 599	9 187
市 民 の 森 ふれあいホール	61 689	99 673	122 254	218 084	215 474

資料：企画部地域協働課・産業スポーツ部文化スポーツ課・健康福祉部健康課

※ 「健康サポートルーム 輝」は令和3年度は新型コロナウイルス感染症のワクチン接種会場となり施設利用ができなかったため事業休止。令和4年度から一般開放事業終了。

第168表 学校施設利用状況 <令和2年度～令和6年度>

(各年度間累計)

年 度	小 学 校 ほ か (学 校 開 放)			
	校 庭		体 育 館	
	学 校 数	利 用 者 数	学 校 数	利 用 者 数
令和2	20	60 953	20	31 008
3	20	108 416	20	70 160
4	20	102 396	20	87 982
5	19	97 578	19	80 836
6	19	75 754	19	79 548

年 度	中 学 校 (学 校 開 放)							
	校 庭		体 育 館		テ ニ ス コ ー ト		ナ イ タ ー	
	学 校 数	利 用 者 数	学 校 数	利 用 者 数	学 校 数	利 用 者 数	学 校 数	利 用 者 数
令和2	8	85	8	3 664	6	895	5	9 746
3	8	452	8	10 648	6	3 058	5	16 833
4	8	70	8	15 623	6	2 939	5	13 706
5	8	20	8	17 837	6	4 178	5	17 390
6	8	20	8	20 189	6	2 702	5	19 474

資料：教育部生涯学習支援課、産業スポーツ部文化スポーツ課

※ 校庭、体育館については、小学校17校に加え、教育センター、平山台健康・市民センター、百草台コミュニティセンターを含む。なお、百草台コミュニティセンター体育館は令和4年3月まで、同センター校庭は令和4年12月まで開放。

※ 2年度の利用者数の減少については、新型コロナウイルス感染症対応としての、貸し出し時間数の減少による。

※ 百草台コミュニティセンターの校庭及び体育館は令和5年1月より百草台運動広場として自主管理運営委員会8団体で利用。利用者数には含まれていません。

第169表 日野社会教育センター利用状況 <令和2年度～令和6年度>

(各年度間累計)

年 度	総 数		登録・行政（無料）		有 料 団 体		社 教 セ ン タ ー	
	利用回数	利用人員	利用回数	利用人員	利用回数	利用人員	利用回数	利用人員
令和2	3 207	52 723	263	6 376	578	10 768	2 366	35 579
3	4 300	67 832	318	5 539	752	13 929	3 230	48 364
4	4 384	65 151	363	6 116	805	14 222	3 216	44 813
5	4 181	64 152	326	6 285	782	13 760	3 073	44 107
6	4 650	75 018	385	7 277	861	16 250	3 404	51 491

資料：日野社会教育センター

※ 有料団体とは登録していない団体が利用して、使用料を納入した場合をさす。

第170表 市立図書館の利用状況 <令和2年度～令和6年度>

(各年度末現在)									
年 度	登録者数	うち児童	登録率	貸 出 冊 数					リクエスト 受 付 件 数
				総 数	市民1人 当 たり		登録者1人 当 た り		
	うち児童図書	うちCD・ビデオ							
			%	冊	冊	点	冊	冊	
令和2	28 341	3 440	15.2	1 342 530	436 372	10 753	7.2	47.4	493 964
3	30 146	4 033	16.1	1 477 776	515 078	9 954	7.9	49.0	543 902
4	30 630	3 863	16.4	1 465 388	500 625	9 199	7.8	47.8	534 677
5	31 230	3 786	16.6	1 430 749	490 610	9 241	7.6	45.8	527 728
6	30 817	3 602	16.3	1 373 192	456 999	8 897	7.3	44.6	484 986

資料：市立図書館

- ※ 貸出冊数には、在勤、在学、京王沿線七市連携利用者を含む。
- ※ 貸出冊数には、雑誌も含む。
- ※ 貸出冊数とリクエスト受付件数は各年度間累計。

第171表 移動図書館（ひまわり号）の利用状況 <令和2年度～令和6年度>

(各年度間累計)							
年 度	駐車場数	巡 回 数		貸 出 数			
		延 数	1 駐車場当たり	総 数	うち児童図書	1 駐車場当たり	1 駐車場1回当たり
		回	回	冊	冊	冊	冊
令和2	21	408	19.4	24 735	10 592	1 178	61
3	21	417	19.9	25 026	9 934	1 192	60
4	21	418	19.9	24 348	9 587	1 159	58
5	21	470	22.4	21 123	7 837	1 006	45
6	21	475	22.6	19 812	6 048	932	41

資料：市立図書館

- ※ 貸出総数は団体貸出(訪問)とイベント先において個人カードで貸出した分を含めた数値。

第172表 市立図書館の視覚障害者に対するサービスの状況 <令和2年度～令和6年度>

(各年度間累計)																		
年 度	録 音 図 書 作 製		録 音 図 書 貸 出		点 字 図 書		拡大写本 作成枚数	相 互 貸 借				対 面 朗 読			利 用 登 録 者		音 訳 者 登 録 数	点 訳 者 登 録 数
	作 成 枚 数	貸 出	作 成 枚 数	貸 出	作 成 枚 数	貸 出		借 用	貸 出	件 数	延べ時間	延べ音訳者	個 人	施 設				
	T	巻	T	巻	T	巻	T	T	巻	T	巻	件	T					
令和2	48 (48)	48 (48)	3 608	3 773	7 754	396 (247)	—	1 437 (109)	1 760 (274)	13 063 (4 985)	13 078 (5 000)	118	293.0	217	214	14	36	14
3	47 (47)	47 (47)	3 876	4 000	3 912	536 (369)	70	1 465 (140)	1 744 (297)	13 787 (4 503)	13 802 (4 518)	85	193.0	150	215	14	36	15
4	不明 (不明)	不明 (不明)	不明	不明	不明	不明 (不明)	不明	不明 (不明)	不明 (不明)	不明 (不明)	不明 (不明)	115	224.0	208	243	15	30	15
5	87 (87)	87 (87)	4 504	4 504	6 484	1 005 (324)	54	1 308 (303)	1 387 (381)	9 010 (681)	9 550 (681)	163	291.0	242	232	14	30	30
6	108 (108)	108 (108)	4 225	4 225	4 816	299 (299)	—	2 227 (130)	2 341 (205)	9 835 (211)	9 839 (211)	378	289.0	226	226	13	31	30

資料：市立図書館

- ※ 単位のTはタイトル。
- ※ 録音図書作成の（ ）内は市所蔵分。
- ※ 録音図書作成、録音図書貸出は、テープ図書とDAISY図書の合計。
- ※ 相互貸借の（ ）内は点字資料。
- ※ 点字図書の（ ）内は点字雑誌。
- ※ 4年度はコンピュータウィルスによるデータ喪失のため、不明。

第173表 市立図書館の文献調査内容別受付件数 <令和2年度～令和6年度>

(各年度間累計)					
年 度	総 数	日野市について	多摩地区について	地方行政関係	一 般 質 問
令和2	2 755	790	430	182	1 353
3	2 403	760	291	43	1 309
4	不明	不明	不明	不明	不明
5	2 417	791	295	31	1 300
6	2 071	802	161	58	1 050

資料：市立図書館

- ※ 4年度はコンピュータウィルスによるデータ喪失のため不明。

第174表 市立図書館の視聴覚資料・機材貸出数 <令和2年度～令和6年度>

(各年度間累計)								
年 度	CD・カセ ットテープ	16 ミ リ フ ィ ル ム	D V D ・ ビ デ オ	8 ミ リ 映 写 機	16 ミ リ 映 写 機	ス ラ イ ド 映 写 機	スクリーン	暗 幕
令和2	10 589	—	164	—	—	—	—	4
3	9 753	—	200	—	—	—	—	13
4	8 765	—	434	—	—	—	—	17
5	9 190	—	66	—	—	—	—	19
6	8 806	—	91	—	—	—	—	26

資料：市立図書館

第175表 市立図書館蔵書冊数 ＜令和2年度～令和6年度＞

(各年度末現在)

年 度	総 数	一 般 図 書	児 童 図 書	増 加	
				実 数	率
	冊	冊	冊	冊	%
令和2	846 872	661 667	185 205	3 157	0.4
3	844 476	656 212	188 264	△ 2 396	△ 0.3
4	835 120	648 217	186 903	△ 9 356	△ 1.1
5	803 496	615 886	187 610	△ 31 624	△ 3.8
6	810 522	622 775	187 747	7 026	0.9

資料：市立図書館

※ 冊数に雑誌、CD・ビデオは含まない。

第176表 市立図書館別貸出冊数 ＜令和2年度～令和6年度＞

(単位＝冊)

(各年度間累計)

図 書 館 名	令和2年度	3	4	5	6
総 数	1 342 530	1 477 776	1 465 388	1 430 749	1 373 192
中 央	239 542	267 476	258 424	247 567	233 368
高 幡	244 283	264 523	258 645	257 361	240 946
日 野	196 694	218 931	217 174	208 858	199 110
多 摩 平	407 109	448 613	449 887	439 745	434 858
平 山	121 309	132 992	137 897	138 860	129 900
市 政	11 855	13 277	12 956	13 416	13 285
百 草	97 003	106 938	105 997	103 540	101 913
移 動	24 735	25 026	24 408	21 402	19 812

資料：市立図書館

※ 貸出冊数に雑誌、CD・ビデオも含む。

第177表 電子図書館サービス利用状況 ＜令和6年度＞

(各年度間累計)

年 度	利 用 者 数	コ ン テ ン ツ 数	閲 覧 数	貸 出 数
	人	点	回	回
令和6	9 129	3 252	97 616	11 484

資料：市立図書館

※ 令和6年7月2日、サービス提供開始

公園・清掃・環境

< 公 園 >

第178表 種類別に見た市立公園 <令和2年度～令和6年度>

(単位＝㎡)

(各年度末現在)

公 園	令和2年度		3		4		5		6	
	実数	面 積	実数	面 積	実数	面 積	実数	面 積	実数	面 積
総 数	204	722 481	204	722 481	207	738 445	208	738 578	208	738 578
近 隣 公 園	7	153 639	7	153 639	8	167 887	8	167 887	8	167 887
風 致 公 園	1	9 326	1	9 326	1	9 326	1	9 326	1	9 326
街 区 公 園	162	202 118	162	202 118	163	202 672	165	202 990	164	202 805
都 市 緑 地	30	213 858	30	213 858	31	215 020	31	215 020	31	215 020
地 区 公 園	2	80 590	2	80 590	2	80 590	2	80 590	2	80 590
総 合 公 園	2	62 950	2	62 950	2	62 950	2	62 950	2	62 950
市 民 1 人 当 たり 面 積	3.86		3.86		3.95		3.94		3.94	

資料：環境共生部緑と清流課

第179表 保存樹林、樹木の登録件数 <令和2年度～令和6年度>

(各年度末現在)

年 度	総 数	樹 林	樹 木		
			8 本以上	4 ～ 7 本	1 ～ 3 本
令和2	109	63	4	3	39
3	109	64	3	3	39
4	109	64	3	3	39
5	109	64	3	3	39
6	109	62	3	3	35

資料：環境共生部緑と清流課

第180表 多摩動物公園の種類別動物数 <令和2年度～令和6年度>

(各年度末現在)

年度	総 数		ほ 乳 類		鳥 類		は 虫 類		両 棲 類		魚 類		昆 虫 類	
	種 類	点 数	種 類	点 数	種 類	点 数	種 類	点 数	種 類	点 数	種 類	点 数	種 類	点 数
令和 2	297	18 697	62	555	89	855	5	28	8	99	5	14	128	17 146
3	285	17 209	58	480	85	851	6	30	8	88	5	14	123	15 746
4	285	21 058	57	456	79	809	5	35	7	120	5	13	132	19 625
5	265	17 614	57	476	78	817	5	32	7	100	5	14	113	16 175
6	243	16 277	54	447	75	765	5	25	7	93	5	9	97	14 938

資料：（公財）東京動物園協会

第181表 多摩動物公園の入園者数 <令和2年度～令和6年度>

(各年度間累計)

年度	開 園 日 数	入 園 者 数								
		総 数	有 料						無 料	1 日平均
			総 数	普 通		団 体				
				大 人	中学生	大 人	中学生			
令和 2	178	422 752	240 283	231 523	915	7 845	—	182 469	2 375	
3	197	398 447	241 785	236 294	1 415	4 071	5	156 662	2 023	
4	249	781 945	413 997	398 605	3 619	11 761	12	367 948	3 140	
5	310	802 224	419 917	397 885	4 175	17 837	20	382 307	2 588	
6	316	883 560	471 977	446 913	4 617	20 434	13	411 583	2 796	

資料：（公財）東京動物園協会

第182表 市立公園 <令和6年度>

1	多摩平第一公園	53	三角点公園	105	八幡下公園	157	潤徳公園
2	多摩平第二公園	54	堀込公園	106	小沢緑地	158	大木島自然公園
3	多摩平第三公園	55	神明谷戸公園	107	沢田公園	159	川原附公園
4	多摩平第四公園	56	てっぺん山公園	108	下耕地公園	160	蘭沼公園
5	多摩平第五公園	57	滝の上公園	109	かしまだい公園	161	根川公園
6	多摩平第六公園	58	根田公園	110	精進場公園	162	源平島東公園
7	多摩平第七公園	59	御越前公園	111	おとぐち公園	163	下田つつじ公園
8	多摩平第八公園	60	川原田公園	112	市民の森スポーツ公園	164	新井公園
9	多摩平第九公園	61	掘付公園	113	うえのまち公園	165	石明公園
10	多摩平第一緑地	62	矢の山公園	114	日だまり公園	166	水車公園
11	多摩平第二緑地	63	日野台公園	115	南平丘陵公園	167	下田住宅公園
12	多摩平第三緑地	64	滝坂下公園	116	中組公園	168	日野万大六天公園
13	旭が丘中央公園	65	万願寺渡し西公園	117	谷戸口公園	169	源平島西公園
14	旭が丘東公園	66	おくまん下公園	118	駒形下公園	170	家生田公園
15	旭が丘西公園	67	淡水区東公園	119	河内公園	171	日枝神社西公園
16	旭が丘南公園	68	川久保公園	120	金子屋敷公園	172	よそう森公園
17	旭が丘北公園	69	かくれ穴公園	121	枅井緑地	173	水車堀公園
18	四ツ谷下西公園	70	東光寺第一緑地	122	松風公園	174	万願寺中央公園
19	四ツ谷下東公園	71	神明上第1緑地	123	姥窪南公園	175	田中島公園
20	新東光寺公園	72	日野中央公園	124	南平大坂公園	176	まつり塚公園
21	栄町公園	73	矢崎公園	125	大根川公園	177	御林山公園
22	平山東公園	74	山王下公園	126	三沢砂土緑地	178	新井わかたけ公園
23	吹上公園	75	稲荷沢公園	127	市場みち公園	179	浅川スポーツ公園
24	黒川清流公園	76	大名淵公園	128	金剛寺旧跡公園	180	中原公園
25	大坂西公園	77	ちょうまんびら緑地	129	中島公園	181	松連寺坂下
26	大久保公園	78	猪谷戸公園	130	平山緑地	182	別旅公園
27	駒形公園	79	七曲り公園	131	中沢谷戸公園	183	姫森公園
28	たちばな公園	80	砂層公園	132	御山の松公園	184	東豊田公園
29	やと公園	81	百草台自然公園	133	大寺平緑地	185	池堀公園
30	さかい公園	82	山の神公園	134	中程久保緑地	186	大福寺下公園
31	おくやま公園	83	下郷公園	135	村前公園	187	出口公園
32	おおさわ公園	84	神明上第2緑地	136	倉沢第一緑地	188	東光寺上公園
33	ほほえみ公園	85	神明上第3緑地	137	倉沢第二緑地	189	七ツ塚公園
34	みなみが丘公園	86	神明上第4緑地	138	百草団地緑地	190	南広間地公園
35	ふじみ公園	87	神明上第5緑地	139	高幡台団地第一緑地	191	北御越前公園
36	みはらし公園	88	神明上第6緑地	140	高幡台団地第二緑地	192	一里塚公園
37	さつき公園	89	神明上第7緑地	141	北川原公園	193	豊田電車区公園
38	芙蓉公園	90	神明上第8緑地	142	落川公園	194	番匠谷戸公園
39	緑ヶ丘公園	91	神明上第9緑地	143	大六天公園	195	四ツ谷前公園
40	新坂下公園	92	神明上第10緑地	144	朝日山緑地	196	落川河原公園
41	豊田公園	93	神明上第11緑地	145	三沢東公園	197	多摩平御料の森公園
42	観音堂公園	94	金田公園	146	上落川公園	198	新井水車公園
43	雨乞公園	95	まねご上公園	147	南平公園	199	木伐沢西公園
44	枅井西公園	96	ハケ下公園	148	十国台緑地	200	八坂西公園
45	御嶽上公園	97	西平山第一公園	149	禅寺丸公園	201	川原畑南公園
46	ちょうまんびら公園	98	西平山第二公園	150	ふる川公園	202	時計公園
47	おおばやし公園	99	中の台公園	151	万願寺の渡し公園	203	北堀公園
48	前田公園	100	四ツ谷下公園	152	小構公園	204	川原畑北公園
49	鼻どり田公園	101	そりめ公園	153	三沢たちばな公園	205	川原畑緑地
50	くまんどう公園	102	渡船場西公園	154	加賀塚公園	206	落川林間公園
51	さいかちぜき公園	103	姥窪公園	155	埴輪公園	207	マシイ坂公園
52	橋北公園	104	今熊公園	156	東光寺西公園	208	森町公園

< 清 掃 >

第183表 ごみ収集・処理状況 <令和2年度～令和6年度>

① 収集状況

(単位＝t)

(各年度間累計)

年 度	総 量	収 集 方 法		内 訳				
		収 集	持 込	可燃ごみ	不燃ごみ	粗大ごみ	有害ごみ	プラスチック
令和2	33 496	28 452	5 044	26 997	1 721	1 470	69	3 239
3	32 832	28 015	4 817	26 567	1 528	1 527	69	3 141
4	31 745	27 402	4 343	25 756	1 428	1 467	66	3 030
5	30 789	26 853	3 936	25 045	1 387	1 429	62	2 866
6	30 457	26 437	4 020	24 563	1 402	1 530	63	2 899

② 処理状況

(各年度間累計)

年 度	総 量 (t)	処 理 内 訳 (t)					処理人口 (人)	1 人当たり処理量	
		焼 却	埋 立		資 源 化	処 分		年間(kg)	1 日 (g)
			残 灰	不 燃					
令和2	33 496	30 119	2 924	—	3 668	69	186 992	179	491
3	32 832	30 173	2 589	—	3 678	69	187 293	175	480
4	31 745	29 053	2 175	—	3 498	66	187 391	169	464
5	30 789	27 696	1 974	—	3 264	62	187 501	164	448
6	30 457	29 053	2 093	—	3 301	63	188 244	162	443

資料：環境共生部ごみゼロ推進課

- ※ ② 処理状況中(1)処理内訳は処理後の重量のため総量とは一致しない。
 (2)処理人口は、10月1日現在の住民基本台帳人口である。
 (3)残灰は、エコセメント化している。

第184表 し尿処理量 <令和2年度～令和6年度>

(単位＝kℓ)

(各年度間累計)

年 度	総 処 理 量	生 し 尿	浄 化 槽 汚 泥	雑 排 水
令和2	5 650	899	4 743	8
3	5 269	740	4 529	—
4	4 739	630	4 059	50
5	4 556	554	3 971	31
6	4 608	473	4 117	18

資料：環境共生部施設課

第185表 資源物回収実績 <令和2年度～令和6年度>

① 集団回収

(単位=kg)

(各年度間累計)

区 分	令和2年度	3	4	5	6
総 量	1 060 625	1 006 355	945 876	880 723	875 717
紙 類	987 668	956 343	887 314	823 901	811 565
古 着 ・ 古 布 類	34 571	11 687	22 700	24 487	27 741
ア ル ミ か ん ・ ス チ ー ル か ん	38 386	38 325	35 862	32 335	36 411
び ん	—	—	—	—	—
回 収 団 体 数	100	89	86	89	79
奨 励 金 (千 円)	9 201	8 724	8 216	7 648	7 649

② 市事業

(単位=kg)

(各年度間累計)

区 分	令和2年度	3	4	5	6
総 量	9 553 719	9 169 444	8 913 594	8 417 185	8 271 770
ア ル ミ か ん	246 609	261 734	256 754	237 455	235 200
ス チ ー ル か ん	178 370	165 350	160 840	145 810	138 620
び ん	1 349 630	1 332 080	1 319 800	1 262 020	1 193 730
新 聞 紙	295 800	295 300	261 410	230 590	215 160
雑 誌 ・ 雑 紙 類	3 283 840	3 045 990	2 979 520	2 752 430	2 708 180
ダ ン ボ ー ル	1 998 420	1 921 120	1 992 750	1 926 700	1 943 240
牛 乳 パ ッ ク	59 960	56 090	52 180	49 210	48 560
古 着 ・ 古 布 類	1 176 180	1 198 140	1 044 930	1 007 200	995 680
P E T ボ ト ル	405 880	419 250	435 940	443 410	462 410
小型家電・金属類	559 030	474 390	409 470	362 360	330 990

資料：環境共生部ごみゼロ推進課

< 環 境 >

第186表 公害苦情・陳情受付及び処理件数 <令和3年度～令和6年度>

(各年度間累計)

年 度	受 付 件 数	現 象 別								発 生 源 別		
		大 気 汚 染	水 質 汚 濁	土 壌 汚 染	騒 音	振 動	地 盤 沈 下	悪 臭	そ の 他	工 場	特 作 定 建 設 業	そ の 他
令和3	208	47	5	—	63	5	—	55	73	—	1	207
4	386	37	15	1	181	14	—	42	122	2	11	373
5	343	33	22	2	119	8	1	52	130	—	2	341
6	237	32	15	1	73	18	1	29	95	—	7	230

資料：環境共生部環境政策課

※ 1件の苦情につき公害種類の内訳項目が複数に分類されるものもあるため、「受付件数≠各項目の合計」となる。

第187表 地下水揚水量 <令和2年～令和6年>

(各年間累計)

年	総 数		工 場		指 定 作 業 場		そ の 他	
	事 業 所 数	年間揚水量	事 業 所 数	年間揚水量	事 業 所 数	年間揚水量	事 業 所 数	年間揚水量
		m ³		m ³		m ³		m ³
令和2	49	947 447	9	368 557	11	480 924	29	97 966
3	54	934 478	9	310 598	11	522 473	34	101 407
4	54	728 212	9	137 489	11	486 219	34	104 504
5	53	735 426	9	314 670	11	312 538	33	108 218
6	54	876 449	9	298 928	11	433 262	34	144 259

資料：環境共生部環境政策課

第188表 東京都環境確保条例による認可事業所数 <令和2年度～令和6年度>

(各年度末現在)

年 度	総 数	認 可 工 場						指 定 作 業 場
		総 数	製 造 業	卸 売 業	運 輸 ・ 通 信 業	電 気 ・ ガ ス ・ 水 道 業	サービ業	
令和2	1 124	587	469	1	4	6	107	537
3	1 129	588	469	2	4	6	107	541
4	1 134	588	469	2	4	6	107	546
5	1 132	588	469	2	4	6	107	544
6	1 121	590	470	3	4	6	107	531

資料：環境共生部環境政策課

※ 東京都環境確保条例とは「都民の健康と安全を確保する環境に関する条例」である。

第189表 市内河川・用水の水質調査結果 ＜令和3年度～令和6年度＞

調査項目 年度		PH (水素イオン濃度)				BOD (生物化学的酸素要求量)				DO (溶存酸素量)			
		令和3	4	5	6	令和3	4	5	6	令和3	4	5	6
多摩川 (多摩川グラウンド付近)	B	6.9 ○	7.1 ○	7.4 ○	7.8 ○	0.9 ○	0.9 ○	1.0 ○	0.8 ○	9.4 ○	8.4 ○	12.6 ○	12.9 ○
浅川 (クリンセンター付近)	A	6.9 ○	7.2 ○	8.0 ○	7.9 ○	< 0.5 ○	0.8 ○	1.3 ○	1.0 ○	10.8 ○	8.5 ○	10.4 ○	11.7 ○
谷地川 (多摩川合流点前)	A	7.5 ○	7.3 ○	7.1 ○	7.1 ○	0.9 ○	1.0 ○	0.8 ○	0.8 ○	10.6 ○	10.6 ○	8.2 ○	11.0 ○
日野用水下堰 (東光寺市営住宅前水路)	A	7.6 ○	7.3 ○	7.5 ○	7.3 ○	0.5 ○	0.6 ○	0.7 ○	0.8 ○	10.4 ○	10.5 ○	10.4 ○	10.9 ○
日野用水上堰 (よそう森堀)	A	7.6 ○	7.3 ○	7.4 ○	7.4 ○	0.5 ○	0.7 ○	0.7 ○	0.6 ○	10.4 ○	10.4 ○	9.9 ○	10.7 ○
豊田用水 (取水口)	A	7.6 ○	7.5 ○	7.5 ○	7.5 ○	0.7 ○	0.8 ○	0.8 ○	0.9 ○	10.9 ○	11.2 ○	10.8 ○	12.3 ○
豊田用水 (堀之内緑道)	A	7.9 ○	7.8 ○	7.8 ○	7.8 ○	0.7 ○	1.0 ○	0.9 ○	0.7 ○	11.1 ○	11.6 ○	10.5 ○	11.8 ○
黒川水路 (黒川清流公園)	A	7.1 ○	7.2 ○	7.3 ○	7.4 ○	0.6 ○	0.6 ○	0.6 ○	0.6 ○	9.4 ○	10.2 ○	9.5 ○	10.1 ○
上田用水 (延命寺・日枝神社付近)	A	7.5 ○	6.8 ○	6.9 ○	7.0 ○	0.5 ○	0.8 ○	4.2 ×	0.5 ○	7.1 ○	8.0 ○	6.6 ×	8.5 ○
新井用水 (新井用水新水路)	A	8.0 ○	7.6 ○	7.9 ○	7.7 ○	0.9 ○	1.1 ○	0.9 ○	0.6 ○	10.7 ○	10.8 ○	10.6 ○	11.4 ○
根川 (クリーンセンター付近)	A	7.3 ○	7.1 ○	7.2 ○	7.1 ○	0.9 ○	1.2 ○	1.1 ○	1.1 ○	9.8 ○	9.6 ○	8.8 ○	9.3 ○
平山用水 (平山東公園・ふれあい水辺)	A	8.0 ○	7.9 ○	7.7 ○	7.9 ○	0.8 ○	0.7 ○	1.1 ○	0.7 ○	10.6 ○	10.4 ○	10.3 ○	12.0 ○
落川用水 (落川公園)	A	8.1 ○	7.7 ○	8.0 ○	7.8 ○	0.7 ○	0.9 ○	0.8 ○	0.8 ○	11.0 ○	10.5 ○	11.2 ○	11.4 ○
程久保川 (程久保川ワンド)	A	8.0 ○	7.5 ○	8.1 ○	7.7 ○	0.8 ○	1.2 ○	0.8 ○	0.8 ○	12.9 ○	10.7 ○	11.4 ○	11.1 ○
向島用水 (向島用水親水路)	A	7.9 ○	7.6 ○	7.9 ○	7.9 ○	0.7 ○	0.7 ○	0.8 ○	0.7 ○	11.3 ○	11.8 ○	11.4 ○	12.3 ○

資料：環境共生部環境政策課

※ 調査結果は年4回（5、8、11、2月）実施した結果の平均値であり、環境基準への適合状況を当該水域
タイプの基準値内であれば○印、基準値外であれば×印で示した。

＜用語の解説＞

類型A

水道2級(沈殿ろ過等による通常の浄水操作を行うもの)かつ水産1級(ヤマメ、イワナ等貧腐水生水域の
水産生物用) かつ水浴の基準が当てはめられる区域

類型Aの環境基準：水素イオン濃度（PH）6.5以上8.5以下：生物学的酸素要求量（BOD）2mg/ℓ以下：
溶存酸素量（DO）7.5mg/ℓ以上

類型B

水道3級（前処理等を伴う高度の浄化操作を行うもの）かつ水産2級（サケ科魚類及びアユ等貧腐水
性水域の水産生物用）の基準が当てはめられる区域。

類型Bの環境基準：水素イオン濃度（PH）6.5以上8.5以下：生物学的酸素要求量（BOD）3mg/ℓ以下
溶存酸素量（DO）5mg/ℓ以上

PH（水素イオン濃度）

液体が酸性であるか、アルカリ性であるかを示す数値でPH7が中性、それより数値が大きければアル
カリ性、小さければ酸性。PH6～8の間にあるのが望ましいと言われる。

BOD（生物化学的酸素要求量）

水中の有機性汚濁物質を分解するために好気性微生物が必要とする酸素の量で、水質汚濁の重要な指標
の一つである。このBODが高いということは、水中の有機物濃度が高いことを意味し、有機的に汚染さ
れていることを示している。一般に上水道の水源は、3mg/ℓ以下が望ましいと言われ、また、コイ、フナな
どの生育には5mg/ℓ以下が望ましいと言われている。

DO（溶存酸素量）

水中に溶存する酸素の量で、数値が低いほど水質が悪いと言われている。

第190表 航空機飛来回数、騒音測定値 <令和2年度～令和6年度>

(各年度間累計)

年 度	飛 回 来 数	時 間 帯 別				Lden	1 日 平 均 飛 回 数	測 定 日 数
		0時～7時	7～19	19～22	22～24			
令和2	3 779	129	2 990	639	21	51.0	10	365
3	3 060	78	2 425	532	25	51.6	11	280
4	3 564	141	2 799	593	31	51.6	10	365
5	3 573	117	2 816	597	43	50.6	11	329
6	3 943	109	3 118	667	49	50.7	11	365

資料：環境共生部環境政策課

※ 測定地点は旭が丘5-1-1 市立旭が丘地区センター。

※ Lden（時間帯補正等価騒音レベル）は測定日数のパワー平均値。

第191表 道路交通騒音 <令和2年度～令和6年度>

(単位 = dB)

年 度	昼 間 (6時～22時)	夜 間 (22時～6時)
令和2	67	63
3	68	64
4	65	61
5	68	63
6	67	63
要 請 限 度	75	70
環 境 基 準	70	65

資料：環境共生部環境政策課

測定法：正時及び10分ごとに1秒間隔で600回の測定値により、各時間区分の等価騒音レベルを演算

測定場所：都道503号線（相模原立川線）石田1-11-1東部会館前ほか5ヵ所

測定期間：令和6年10月18日～令和6年11月29日

測定機器：環境騒音観測装置 NA-37

第192表 駅前放置自転車撤去状況 <令和2年度～令和6年度>

(各年度間累計)

年 度	撤 去 回 数	撤 去 台 数		
		総 数	自 転 車	バ イ ク
令和2	59	382	366	16
3	96	772	762	10
4	97	747	740	7
5	97	722	711	11
6	94	799	789	10

資料：まちづくり部道路課

災害・犯罪

第193表 火災の発生状況 <令和2年～令和6年>

(各年間累計)

年	発 生 件 数					被災世帯数		被災延面積		死 傷 者		損 害 見積額
	総 数	建 物	車 両	枯 草	その他	全 焼	半 焼	建 物	枯 草	死 者	傷 者	
									m ²			千円
令和2	31	21	4	4	2	—	—	38	36	—	7	11 151
3	51	34	4	4	9	—	—	65	1 384	1	6	17 328
4	43	31	3	3	6	—	3	274	3 103	1	9	506 551
5	35	18	3	3	11	—	—	5	3 465	—	8	2 154
6	46	36	4	3	3	2	1	383	301	3	8	68 171

資料：日野消防署

第194表 原因別火災発生件数 <令和2年～令和6年>

(各年間累計)

年	総 数	放 火	火遊び	ガス器具	たばこ	たき火	電気器具	石油器具	その他
令和2	31	7	—	7	4	—	5	—	8
3	51	10	—	7	8	—	16	—	10
4	43	8	—	6	8	—	12	—	9
5	35	5	—	4	4	—	5	—	17
6	46	3	—	4	2	1	23	1	12

資料：日野消防署

※ 放火は放火の疑いを含む。

第195表 月別火災発生件数 <令和2年～令和6年>

(各年間累計)

年	総 数	1 月	2	3	4	5	6	7	8	9	10	11	12
令和2	31	2	3	2	4	4	—	4	3	2	3	1	3
3	51	6	7	3	6	4	2	6	1	—	3	6	7
4	43	4	6	4	2	4	4	2	3	3	1	4	6
5	35	2	4	3	3	2	2	3	4	2	—	6	4
6	46	5	7	1	3	2	4	—	4	6	4	2	8

資料：日野消防署

第196表 救助活動状況 <令和2年～令和6年>

(各年間累計)

年	総 数	交 通	水 難	機 械	建物工作物	墜 落	そ の 他
令和2	275	43	—	2	210	2	18
3	289	24	2	2	246	1	14
4	400	46	6	1	329	1	17
5	339	37	4	1	281	1	15
6	366	33	2	1	312	4	14

資料：日野消防署

第197表 消防水利状況 <令和2年度～令和6年度>

(各年度末現在)

年 度	消 火 栓			貯 水 槽			池	河 川 ・ 用 水	プー ル
	総 数	公 設	私 設	総 数	公 設	私 設			
令和2	1 992	1 964	28	523	189	334	7	65	33
3	1 999	1 974	25	508	189	319	7	65	33
4	1 991	1 969	22	533	190	343	7	65	33
5	1 991	1 969	22	547	190	357	7	65	33
6	2 042	2 014	28	548	194	354	7	65	33

資料：総務部防災安全課

※ 貯水槽は、受水槽、貯水池、下水処理施設を含む。

第198表 水害発生状況 <平成9年～令和6年>

発 生 年 月 日	床 上 浸 水		床 下 浸 水	
	戸 数	世 帯	戸 数	世 帯
平 成 9年 6月20日	—	—	1	1
12年 9月12日	—	—	5	5
12年 9月16日	—	—	2	2
14年 9月 9日	3	3	16	16
15年 8月 5日	—	—	1	11
16年10月 8日	—	—	1	1
16年10月20日	—	—	1	1
16年10月21日	—	—	1	1
20年 8月29日	2	2	6	10
令 和 元年10月12日	3	3	3	3
5年 6月 2日	—	—	2	2
6年 8月30日	—	—	2	2

資料：総務部防災安全課

※ 平成10年、11年、13年、17年から19年、21年から30年、令和2年から4年は水害発生なし。

※ 件数については、東京都災害情報システム（DIS）にて報告した件数。

第199表 保護取扱状況 <令和2年～令和6年>

(単位＝人)

(各年間累計)

年	総 数	泥 酔 者	酩 酊 者	自 企 殺 者	負 傷 者 人	迷 子 (迷 い 人)	そ の 他
令和2	294	34	6	6	5	186	57
3	448	35	6	24	18	278	87
4	417	58	11	14	14	247	73
5	425	61	5	16	8	255	80
6	493	51	6	24	10	314	88

資料：日野警察署

※ 浮浪者、脱院者はその他欄に計上する。

第200表 交通事故発生状況 <令和2年～令和6年>

(各年間累計)

年	発 生 件 数	死 者	重 傷 者	軽 傷 者
		人	人	人
令和2	473	3	3	467
3	376	3	3	404
4	310	3	7	335
5	273	1	23	273
6	256	2	25	265

資料：日野警察署

第201表 交通事故原因による人身事故死傷者数 <令和6年>

(年間累計)

原 因	総 数	死 者	重 傷 者	軽 傷 者
総 数	302	2	29	271
安全運転義務違反	201	—	14	187
交差点安全進行違反	43	—	2	41
一時停止違反	15	—	4	11
信号無視	9	1	2	6
歩行者妨害	16	1	1	14
優先通行違反	9	—	4	5
左折違反	1	—	—	1
通行区分違反	1	—	1	—
横断等禁止違反	—	—	—	—
右折違反	—	—	—	—
その他の	7	—	1	6

資料：警視庁

※ 第1当事者の法令違反別死傷者数。

※ ひき逃げ事件を除く。

第202表 軽犯罪法違反送致件数 <令和2年～令和6年>

(各年間累計)

年	総 数	凶器携帯	侵入具 携 帯	虚構申告	窃 視	追 随 等	業務妨害	はり札、標 示物除去等	その他
令和2	9	8	—	—	—	—	—	—	1
3	13	9	—	—	—	—	1	—	3
4	7	4	—	—	—	—	—	2	1
5	17	4	—	1	—	—	—	1	1
6	7	2	—	1	—	—	—	—	4

資料：日野警察署

第203表 刑法犯発生件数 <令和2年～令和6年>

(各年間累計)

犯 罪 名		令和2年	3	4	5	6
総 数		694	557	575	733	838
凶 悪 犯	殺 人	1	—	2	2	—
	強 盗	—	1	2	—	2
	放 火	—	—	1	—	2
	強姦(強制性交等)	1	3	2	3	4
粗 暴 犯	凶 準	—	—	—	—	—
	暴 行	16	21	16	21	31
	傷 害	5	16	20	23	22
	脅 迫	2	7	6	1	7
	恐 喝	1	1	1	1	—
侵 入 窃 盗	金 庫 破 り	1	—	—	—	—
	学 校 荒 し	—	—	—	—	—
	事 務 所 荒 し	3	—	1	2	—
	空 巢 ね ら い	12	5	10	11	13
	忍 込 み	11	24	1	3	1
	居 空 き	2	1	—	1	1
	そ の 他 侵 入 盗	13	8	3	10	9
非 侵 入 窃 盗	自 動 車 盗	2	3	—	—	3
	オ ー ト バ イ 盗	20	11	11	33	19
	自 転 車 盗	213	116	152	226	225
	車 上 ね ら い	12	10	12	20	41
	工 事 場 ね ら い	2	2	5	9	6
	ス リ	2	2	—	—	—
	ひ っ た く り	—	1	1	—	—
	置 引 き	11	5	7	2	10
	万 引 き	74	64	75	54	68
	そ の 他 非 侵 入 盗	109	87	106	122	103
そ の 他	詐 欺	53	65	52	68	134
	知 能 そ の 他	3	2	3	1	3
	賭 博	—	—	—	—	—
	わ い せ つ	7	8	2	10	21
	そ の 他	118	94	84	110	113

資料：日野警察署

選

舉

第204表 選挙人名簿登録者数 <平成12年～令和6年>

(単位 = 人)

年 月 日	総 数	男	女	増 減
平成 12. 9. 2	133 431	68 707	64 724	788
13. 9. 2	132 627	68 030	64 597	△ 804
14. 9. 2	135 259	69 204	66 055	2 632
15. 9. 2	136 731	69 867	66 864	1 472
16. 9. 2	138 913	70 851	68 062	2 182
17. 9. 2	139 661	70 982	68 679	748
18. 9. 2	140 795	71 410	69 385	1 134
19. 9. 2	141 751	71 872	69 879	956
20. 9. 2	142 482	72 180	70 302	731
21. 9. 2	143 173	72 417	70 756	691
22. 9. 2	144 078	72 767	71 311	905
23. 9. 2	144 649	72 860	71 789	571
24. 9. 2	144 961	72 936	72 025	312
25. 9. 2	145 296	73 001	72 295	335
26. 9. 2	146 281	73 447	72 834	985
27. 9. 2	147 860	74 135	73 725	1 579
28. 9. 2	152 480	76 589	75 891	4 620
29. 9. 1	153 357	76 937	76 420	877
30. 9. 1	154 171	77 096	77 075	814
令和 元. 9. 1	155 018	77 454	77 564	847
2. 9. 1	155 721	77 689	78 032	703
3. 9. 1	156 543	78 021	78 522	822
4. 9. 1	156 917	78 083	78 834	374
5. 9. 1	157 207	78 135	79 072	290
6. 9. 1	157 377	78 085	79 292	170

資料：選挙管理委員会

(単位 = 人、%)

選挙名・執行日			有権者数			投票者数			投票率		
			総数	男	女	総数	男	女	総数	男	女
衆議院議員選挙	小選挙区 比例代表	26. 12. 14	146 414	73 484	72 930	81 869	41 571	40 298	55.92	56.57	55.26
			146 414	73 484	72 930	81 863	41 568	40 295	55.91	56.57	55.25
	小選挙区 比例代表	29. 10. 22	152 944	76 611	76 333	83 315	42 068	41 247	54.47	54.91	54.04
			152 944	76 611	76 333	83 303	42 058	41 245	54.47	54.03	54.47
	小選挙区 比例代表	3. 10. 31	156 436	77 881	78 555	91 167	45 537	45 630	58.28	58.47	58.09
			156 436	77 881	78 555	91 162	45 531	45 631	58.27	58.46	58.09
	小選挙区 比例代表	6. 10. 27	157 250	78 017	79 233	90 487	45 353	45 134	57.54	58.13	56.96
			157 250	78 017	79 233	90 488	45 353	45 135	57.54	58.13	56.96
	選挙区 比例代表	28. 7. 10	151 727	76 141	75 586	90 576	45 650	44 926	59.70	59.95	59.44
			151 727	76 141	75 586	90 568	45 643	44 925	59.69	59.95	59.44
		元. 7. 21	154 517	77 151	77 366	85 769	43 082	42 687	55.51	55.84	55.18
			154 517	77 151	77 366	85 763	43 076	42 687	55.50	55.83	55.18
参議院議員選挙	選挙区 比例代表	4. 7. 10	156 365	77 767	78 598	87 976	43 870	44 106	56.26	56.41	56.12
			156 365	77 767	78 598	87 973	43 865	44 108	56.26	56.41	56.12
	選挙区 比例代表	7. 7. 20	158 009	78 301	79 708	97 327	48 984	48 343	61.60	62.56	60.65
			158 009	78 301	79 708	97 321	48 981	48 340	61.59	62.55	60.65
	都知事選挙	26. 2. 9	144 875	72 604	72 235	67 884	34 418	33 466	46.86	47.38	46.33
		28. 7. 31	150 868	75 615	75 253	92 511	45 363	47 148	61.32	59.99	62.65
		2. 7. 5	154 040	76 696	77 344	88 529	43 256	45 273	57.47	56.40	58.53
		6. 7. 7	155 199	76 940	78 259	96 745	47 922	48 823	62.34	62.28	62.39
	都議会議員選挙	29. 7. 2	150 943	75 471	75 472	74 863	37 662	37 201	49.60	49.90	49.29
		2. 7. 5 (補欠)	154 037	76 696	77 341	87 035	42 509	44 526	56.50	55.43	57.57
		3. 7. 4	154 508	76 866	77 642	62 036	30 985	31 051	40.15	40.31	39.99
		7. 6. 22	155 244	76 890	78 354	72 440	36 048	36 392	46.66	46.88	46.45
市長選挙	市長選挙	25. 4. 14	141 925	71 186	70 739	56 357	27 653	28 704	39.71	38.85	40.58
		29. 4. 16	149 413	74 748	74 665	54 754	26 893	27 861	36.65	35.98	37.31
		3. 4. 18	152 886	76 037	76 849	63 519	31 056	32 463	41.55	40.84	42.24
		7. 4. 13	154 836	76 682	78 154	61 778	30 095	31 683	39.90	39.25	40.54
	市議会議員選挙	30. 2. 18	151 455	75 776	75 679	63 071	31 182	31 889	41.64	41.15	42.14
		3. 4. 18 (補欠)	152 886	76 037	76 849	63 509	31 049	32 460	41.54	40.83	42.24
		4. 2. 20	154 516	76 795	77 721	62 833	30 774	32 059	40.66	40.07	41.25
		7. 4. 13 (補欠)	154 836	76 682	78 154	61 766	30 087	31 679	39.89	39.24	40.53

資料：選挙管理委員会

※ それぞれの選挙につき、過去4回を掲載。

※ 小選挙区、選挙区、比例代表の有権者数、投票者数、投票率には在外投票者を含む。

第206表 参議院議員選挙の投票区、男女別有権者数と投票者数、投票率 <令和7年>

(7月20日執行)									
投 票 区	有 権 者 数			投 票 者 数			投 票 率		
	総 数	男	女	総 数	男	女	総 数	男	女
総 数							%	%	%
第1 (日 野 第 四 小 学 校)	7 594	3 779	3 815	4 424	2 232	2 192	58. 26	59. 06	57. 46
第2 (日 野 第 一 中 学 校)	6 482	3 187	3 295	4 013	2 039	1 974	61. 91	63. 98	59. 91
第3 (日 野 第 一 小 学 校)	6 644	3 372	3 272	3 809	1 981	1 828	57. 33	58. 75	55. 87
第4 (東 光 寺 小 学 校)	7 801	3 760	4 041	4 673	2 308	2 365	59. 90	61. 38	58. 53
第5 (日 野 台 地 区 セ ン タ ー)	1 506	725	781	925	468	457	61. 42	64. 55	58. 51
第6 (日 野 第 三 小 学 校)	4 980	2 586	2 394	3 048	1 599	1 449	61. 20	61. 83	60. 53
第7 (日 野 第 二 中 学 校)	6 631	3 164	3 467	4 476	2 166	2 310	67. 50	68. 46	66. 63
第8 (豊 田 小 学 校)	5 606	2 884	2 722	3 466	1 786	1 680	61. 83	61. 93	61. 72
第9 (日 野 第 八 小 学 校)	6 260	3 098	3 162	3 841	1 938	1 903	61. 36	62. 56	60. 18
第10 (夢 が 丘 小 学 校)	3 061	1 584	1 477	1 840	955	885	60. 11	60. 29	59. 92
第11 (七 生 中 学 校)	4 491	2 246	2 245	2 572	1 299	1 273	57. 27	57. 84	56. 70
第12 (平 山 小 学 校)	5 067	2 522	2 545	2 889	1 453	1 436	57. 02	57. 61	56. 42
第13 (七 生 緑 小 学 校)	5 385	2 565	2 820	3 316	1 652	1 664	61. 58	64. 41	59. 01
第14 (日 野 第 五 小 学 校)	4 579	2 235	2 344	3 019	1 510	1 509	65. 93	67. 56	64. 38
第15 (日 野 第 六 小 学 校)	6 019	2 950	3 069	4 049	2 036	2 013	67. 27	69. 02	65. 59
第16 (旭 が 丘 小 学 校)	6 471	3 293	3 178	4 085	2 073	2 012	63. 13	62. 95	63. 31
第17 (フクシ・エンタープライズ南平アリーナ(南平体育館))	5 973	2 984	2 989	3 676	1 862	1 814	61. 54	62. 40	60. 69
第18 (潤 徳 小 学 校)	7 250	3 463	3 787	4 348	2 131	2 217	59. 97	61. 54	58. 54
第19 (も ぐ さ だ い 児 童 館)	3 150	1 552	1 598	1 861	920	941	59. 08	59. 28	58. 89
第20 (高 幡 台 団 地 第 一 集 会 所)	1 952	875	1 077	1 187	552	635	60. 81	63. 09	58. 96
第21 (日 野 第 四 中 学 校)	6 367	3 236	3 131	4 203	2 136	2 067	66. 01	66. 01	66. 02
第22 (滝 合 小 学 校)	6 417	3 162	3 255	3 927	1 996	1 931	61. 20	63. 12	59. 32
第23 (日 野 第 七 小 学 校)	4 778	2 479	2 299	3 075	1 598	1 477	64. 36	64. 46	64. 25
第24 (大 坂 上 中 学 校)	5 570	2 862	2 708	3 462	1 772	1 690	62. 15	61. 91	62. 41
第25 (落川都営住宅地区センター)	5 227	2 587	2 640	3 011	1 525	1 486	57. 60	58. 95	56. 29
第26 (第二武蔵野台地区センター)	1 814	880	934	1 076	515	561	59. 32	58. 52	60. 06
第27 (ひ ら や ま 児 童 館)	3 494	1 616	1 878	2 223	1 072	1 151	63. 62	66. 34	61. 29
第28 (新 井 地 区 セ ン タ ー)	5 264	2 657	2 607	3 214	1 635	1 579	61. 06	61. 54	60. 57
第29 (鹿 島 台 地 区 セ ン タ ー)	2 563	1 266	1 297	1 703	859	844	66. 45	67. 85	65. 07
第30 (上 田 地 区 セ ン タ ー)	4 637	2 323	2 314	2 775	1 388	1 387	59. 84	59. 75	59. 94
第31 (豊 田 南 地 区 セ ン タ ー)	4 763	2 327	2 436	3 063	1 496	1 567	64. 31	64. 29	64. 33

資料：選挙管理委員会

※ 投票区の（ ）内は投票所。

財 政

(単位=千円)

年 度	歳 入	歳 出
平成 11	49 357 307	48 507 494
12	48 236 408	47 347 038
13	51 345 638	50 181 287
14	49 584 484	48 715 319
15	49 220 253	48 304 804
16	53 842 268	53 210 827
17	49 423 004	47 468 546
18	54 103 799	52 495 870
19	54 995 656	53 778 784
20	54 027 146	52 206 334
21	57 963 161	55 225 057
22	57 780 810	55 927 220
23	58 575 782	56 447 024
24	56 926 289	54 925 433
25	57 647 731	55 915 325
26	60 354 029	58 472 415
27	64 122 655	61 229 273
28	65 978 550	63 685 222
29	66 267 882	63 328 116
30	68 193 950	66 579 407
令和 元	71 523 449	69 651 081
2	91 542 776	88 503 222
3	82 339 045	77 007 200
4	77 531 771	74 711 640
5	78 211 665	74 321 654

資料：企画部財政課

第208表 財政力の状況 <令和元年度～令和5年度>

(単位=千円)

指 標 別	令和元年度	2	3	4	5
基 準 財 政 需 要 額	26 027 980	27 084 788	27 641 812	28 840 890	29 758 697
基 準 財 政 収 入 額	25 011 650	26 049 384	25 081 137	26 437 900	27 312 380
標 準 財 政 規 模	34 622 858	35 700 197	37 378 235	36 685 938	37 518 870
財 政 力 指 数	0.968	0.965	0.943	0.929	0.914
実 質 収 支 比 率 (%)	5.6	8.3	13.9	7.4	10.9
公 債 費 負 担 比 率 (%)	7.5	7.4	7.0	7.1	7.2
経 常 収 支 比 率 (%)	95.0	96.2	87.6	90.9	94.2
実 質 赤 字 比 率 (%)	—	—	—	—	—
連結実質赤字比率 (%)	—	—	—	—	—
実 質 公 債 費 比 率 (%)	△2.2	△2.3	△2.4	△2.4	△1.4
将 来 負 担 比 率 (%)	13.1	19.9	13.8	—	6.4
積 立 金 現 在 高	12 399 291	11 292 060	11 847 423	15 204 487	16 129 435
地 方 債 現 在 高	35 893 789	36 565 792	36 172 367	34 144 891	32 215 793
収 益 事 業 収 入 額	60 000	115 000	150 000	160 000	180 000
債 務 負 担 行 為 額	23 717 194	25 667 750	19 104 437	19 884 513	21 623 422

資料：企画部財政課

- ※ 各年度決算状況。
- ※ 財政力指数は当該年度を含む3年間の平均値。
- ※ 経常収支比率は赤字公債を含む。
- ※ 健全化判断比率のうち法に基づき比率が算定されない項目については「－（バー）」表記とする。

第209表 特別会計会計別決算額 <令和2年度～令和5年度>

① 歳入

区 分	令和2年度		3		4		5	
	決 算 額	増加率	決 算 額	増加率	決 算 額	増加率	決 算 額	増加率
	千円	%	千円	%	千円	%	千円	%
国 民 健 康 保 険	15 363 444	△ 4.2	16 103 844	4.8	16 686 272	3.6	17 211 400	3.1
土地地区画整理事業	2 957 264	△ 14.4	2 722 209	△ 7.9	2 400 718	△ 11.8	2 242 192	△ 6.6
下 水 道 事 業	—	—	—	—	—	—	—	—
介 護 保 険	14 327 184	2.0	15 094 461	5.4	15 480 048	2.6	16 014 650	3.5
後期高齢者医療	4 524 177	1.4	4 573 800	1.1	5 004 696	9.4	5 448 876	8.9

② 歳出

区 分	令和2年度		3		4		5	
	決 算 額	増加率	決 算 額	増加率	決 算 額	増加率	決 算 額	増加率
	千円	%	千円	%	千円	%	千円	%
国 民 健 康 保 険	15 220 443	△4.8	15 952 145	4.8	16 571 920	3.9	17 009 775	2.6
土地地区画整理事業	2 844 600	△15.1	2 570 442	△9.6	2 201 594	△ 14.3	1 913 526	△ 13.1
下 水 道 事 業	—	—	—	—	—	—	—	—
介 護 保 険	14 310 518	2.4	14 800 849	3.4	15 150 971	2.4	15 844 345	4.6
後期高齢者医療	4 520 599	1.7	4 568 668	1.1	4 967 811	8.7	5 416 619	9.0

③ 市立病院事業

区 分	令和2年度		3		4		5	
	決 算 額	増加率	決 算 額	増加率	決 算 額	増加率	決 算 額	増加率
	千円	%	千円	%	千円	%	千円	%
収 益 的								
収 入	9 279 169	8.1	9 267 300	△0.1	8 748 021	△5.6	7 446 086	△14.9
支 出	8 725 446	4.1	8 385 488	△3.9	8 497 769	1.3	8 522 487	0.3
資 本 的								
収 入	796 211	159.9	623 178	△21.7	800 324	28.4	653 240	△ 18.4
支 出	1 216 067	43.3	1 064 321	△12.5	1 300 139	22.2	1 081 107	△ 16.8

④ 下水道事業

区 分	令和2年度		3		4		5	
	決 算 額	増加率	決 算 額	増加率	決 算 額	増加率	決 算 額	増加率
	千円	%	千円	%	千円	%	千円	%
収 益 的								
収 入	3 932 397	—	3 996 998	1.6	3 866 349	△3.3	4 111 220	6.3
支 出	3 670 599	—	3 536 775	△3.6	3 471 202	△1.9	3 687 149	6.2
資 本 的								
収 入	1 138 626	—	1 578 978	38.7	949 170	△39.9	432 894	△54.4
支 出	2 536 279	—	2 812 970	10.9	2 177 479	△22.6	1 857 126	△14.7

資料：各年度決算書

※ 令和2年度から下水道事業が公営企業会計に移行。

第210表 一般会計決算額 <令和4年度～令和5年度>

① 歳 入

款	項	令 和 4 年 度		令 和 5 年 度	
		決 算 額	構 成 比	決 算 額	構 成 比
		千円	%	千円	%
総 数		77 531 771	100.0	78 211 665	100.0
1 市 税		31 104 117	40.1	31 443 215	40.2
	1 市 民 税	15 289 991	19.7	15 472 235	19.8
	2 固 定 資 産 税	12 083 378	15.6	12 205 792	15.6
	3 軽 自 動 車 税	200 790	0.3	206 261	0.3
	4 市 た ば こ 税	956 156	1.2	948 757	1.2
	5 都 市 計 画 税	2 573 802	3.3	2 610 169	3.3
2 地 方 譲 与 税		313 225	0.4	315 678	0.4
	1 地 方 揮 発 油 譲 与 税	73 341	0.1	73 558	0.1
	2 地 方 道 路 譲 与 税	—	0.0	—	0.0
	3 自 動 車 重 量 譲 与 税	219 524	0.3	221 760	0.3
	4 森 林 環 境 譲 与 税	20 360	0.0	20 360	0.0
3 利 子 割 交 付 金		50 343	0.1	58 387	0.1
	1 利 子 割 交 付 金	50 343	0.1	58 387	0.1
4 配 当 割 交 付 金		267 782	0.3	310 353	0.4
	1 配 当 割 交 付 金	267 782	0.3	310 353	0.4
5 株 式 等 譲 渡 所 得 割 交 付 金		205 440	0.3	332 693	0.4
	1 株 式 等 譲 渡 所 得 割 交 付 金	205 440	0.3	332 693	0.4
6 法 人 事 業 税 交 付 金		527 876	0.7	617 192	0.8
	1 法 人 事 業 税 交 付 金	527 876	0.7	617 192	0.8
7 地 方 消 費 税 交 付 金		4 459 989	5.8	4 396 091	5.6
	1 地 方 消 費 税 交 付 金	4 459 989	5.8	4 396 091	5.6
8 自 動 車 取 得 税 交 付 金		14	0.0	2 355	0.0
	1 自 動 車 取 得 税 交 付 金	14	0.0	2 355	0.0
9 環 境 性 能 割 交 付 金		80 137	0.1	88 120	0.1
	1 環 境 性 能 割 交 付 金	80 137	0.1	88 120	0.1
10 地 方 特 例 交 付 金		232 599	0.3	216 001	0.3
	1 地 方 特 例 交 付 金	232 599	0.3	214 821	0.3
	2 新型コロナウイルス感染症対策 地方税減収補填特別交付金	—	—	1 180	0.0
11 地 方 交 付 税		2 544 493	3.3	2 619 073	3.3
	1 地 方 交 付 税	2 544 493	3.3	2 619 073	3.3
12 交 通 安 全 対 策 特 別 交 付 金		21 280	0.0	18 045	0.0
	1 交 通 安 全 対 策 特 別 交 付 金	21 280	0.0	18 045	0.0
13 分 担 金 及 び 負 担 金		307 894	0.4	259 688	0.3
	1 負 担 金	307 894	0.4	259 688	0.3
14 使 用 料 及 び 手 数 料		1 367 039	1.8	1 362 056	1.7
	1 使 用 料	602 321	0.8	609 681	0.8
	2 手 数 料	764 718	1.0	752 375	1.0
15 国 庫 支 出 金		16 350 713	21.1	15 252 883	19.5
	1 国 庫 負 担 金	10 893 502	14.1	11 126 887	14.2
	2 国 庫 補 助 金	5 420 288	7.0	4 088 547	5.2
	3 委 託 金	36 922	0.0	37 449	0.0
16 都 支 出 金		10 833 201	14.0	11 482 836	14.7
	1 都 負 担 金	4 021 075	5.2	4 185 364	5.4
	2 都 補 助 金	6 346 915	8.2	6 881 322	8.8
	3 委 託 金	465 211	0.6	416 151	0.5
17 財 産 収 入		142 006	0.2	159 151	0.2
	1 財 産 運 用 収 入	109 015	0.1	122 186	0.2
	2 財 産 売 払 収 入	32 991	0.0	36 964	0.0
18 寄 附 金		136 135	0.2	46 386	0.1
	1 寄 附 金	136 135	0.2	46 386	0.1
19 繰 入 金		557 086	0.7	3 242 206	4.1
	1 基 金 繰 入 金	515 383	0.7	3 194 661	4.1
	2 特 別 会 計 繰 入 金	41 703	0.1	47 544	0.1
20 繰 越 金		5 331 844	6.9	2 820 130	3.6
	1 繰 越 金	5 331 844	6.9	2 820 130	3.6
21 諸 収 入		1 362 993	1.8	1 652 499	2.1
	1 延 滞 金 加 算 金 及 び 過 料	23 850	0.0	21 744	0.0
	2 市 預 金 利 子 入	7	0.0	229	0.0
	3 貸 付 金 元 利 収 入	146 153	0.2	100 000	0.1
	4 受 託 事 業 収 入	370	0.0	370	0.0
	5 収 益 事 業 収 入	160 000	0.2	180 000	0.2
	6 雑 収 入	1 032 613	1.3	1 350 157	1.7
22 市 債		1 335 565	1.7	1 516 627	1.9
	1 市 債	1 335 565	1.7	1 516 627	1.9

第210表 一般会計決算額 <令和4年度～令和5年度> (続き)

② 目的別歳出

款 項		令和4年度		令和5年度	
		決 算 額	構 成 比	決 算 額	構 成 比
		千円	%	千円	%
	総 数	74 711 640	100.0	74 321 654	100.0
1 議 会 費		415 073	0.6	413 448	0.6
	1 議 会 費	415 073	0.6	413 448	0.6
2 総 務 費		11 672 835	15.6	9 554 296	12.9
	1 総 務 管 理 費	10 362 901	13.9	8 320 986	11.2
	2 徴 税 費	729 625	1.0	730 519	1.0
	3 戸 籍 住 民 基 本 台 帳 費	410 089	0.5	397 639	0.5
	4 選 挙 費	117 372	0.2	46 909	0.1
	5 統 計 調 査 費	18 821	0.0	26 602	0.0
	6 監 査 委 員 費	34 027	0.0	31 641	0.0
3 民 生 費		35 777 695	47.9	38 849 232	52.3
	1 社 会 福 祉 費	16 809 993	22.5	18 358 505	24.7
	2 児 童 福 祉 費	13 963 715	18.7	15 196 543	20.4
	3 生 活 保 護 費	5 003 988	6.7	5 294 185	7.1
	4 災 害 救 助 費	—	—	—	—
4 衛 生 費		7 708 651	10.3	6 871 307	9.2
	1 保 健 衛 生 費	4 165 899	5.6	2 800 852	3.8
	2 清 掃 費	2 592 752	3.5	3 120 455	4.2
	3 病 院 費	950 000	1.3	950 000	1.3
5 労 働 費		51 530	0.1	52 682	0.1
	1 労 働 諸 費	51 530	0.1	52 682	0.1
6 農 業 費		106 977	0.1	118 527	0.2
	1 農 業 費	106 977	0.1	118 527	0.2
7 商 工 費		1 352 663	1.8	764 913	1.0
	1 商 工 費	1 352 663	1.8	764 913	1.0
8 土 木 費		4 585 749	6.1	4 302 036	5.8
	1 土 木 管 理 費	293 023	0.4	210 552	0.3
	2 道 路 橋 梁 費	573 347	0.8	611 125	0.8
	3 河 川 費	343 678	0.5	293 953	0.4
	4 都 市 計 画 費	3 243 292	4.3	3 013 824	4.1
	5 住 宅 費	132 410	0.2	172 582	0.2
9 消 防 費		2 245 152	3.0	2 245 094	3.0
	1 消 防 費	2 245 152	3.0	2 245 094	3.0
10 教 育 費		7 544 476	10.1	7 833 259	10.5
	1 教 育 総 務 費	2 109 563	2.8	2 433 905	3.3
	2 小 学 校 費	2 118 383	2.8	2 129 819	2.9
	3 中 学 校 費	984 610	1.3	1 029 839	1.4
	4 幼 稚 園 費	833 525	1.1	840 454	1.1
	5 社 会 教 育 費	1 175 805	1.6	1 102 455	1.5
	6 体 育 費	322 591	0.4	296 787	0.4
11 公 債 費		3 168 244	4.2	3 236 389	4.4
	1 公 債 費	3 168 244	4.2	3 236 389	4.4
12 諸 支 出 金		82 596	0.1	80 470	0.1
	1 公 営 企 業 費	82 596	0.1	80 470	0.1
13 予 備 費		—	—	—	—
	1 予 備 費	—	—	—	—

資料：各年度決算書

※ 各項目についての計数は、表示単位未満を四捨五入のため、その内訳は合計と一致しないことがある。

(年度末現在)

税 目	令和4年度分								
	予 算 額	調 定 額	収入済額	収入割合	納税義務者数	調 定 内 容			
						前年度比	義務者1人当たり	1世帯当たり	市民1人当たり
	千円	千円	千円	%	人	%	円	円	円
市 税	30,946,919	31,475,719	31,104,117	98.8	342,459	102.1	91,911	339,098	168,157
現年課税分	30,786,102	31,130,866	30,963,884	99.5	324,127	102.3	96,045	335,382	166,315
滞納繰越分	160,817	344,853	140,233	40.7	18,332	88.9	18,812	3,715	1,842
市 民 税	15,223,479	15,539,795	15,289,991	98.4	116,370	102.1	133,538	167,415	83,021
個 人	13,864,238	14,167,539	13,927,600	98.3	113,078	102.5	125,290	152,631	75,689
現年課税分	13,770,825	13,936,363	13,835,027	99.3	101,944	102.6	136,706	150,141	74,454
普通徴収	-	2,963,107	2,869,027	96.8	34,119	87.5	86,846	31,922	15,830
特別徴収	-	10,973,256	10,966,000	99.9	67,825	107.7	161,788	118,218	58,624
滞納繰越分	93,413	231,176	92,573	40.0	11,134	93.5	20,763	2,491	1,235
法 人	1,359,241	1,372,256	1,362,391	99.3	3,292	98.4	416,846	14,784	7,331
現年課税分	1,352,877	1,366,455	1,360,927	99.6	3,187	98.9	428,759	14,721	7,300
滞納繰越分	6,364	5,801	1,464	25.2	105	45.8	55,248	62	31
固 定 資 産 税	12,078,443	12,180,134	12,083,377	99.2	99,795	101.7	122,052	131,220	65,072
純固定資産税	11,902,420	12,004,111	11,907,354	99.2	99,791	101.6	120,293	129,324	64,131
現年課税分	11,853,718	11,918,822	11,870,740	99.6	96,773	101.8	123,163	128,405	63,676
土地家屋	10,455,601	10,513,283	10,470,871	99.6	92,481	102.5	113,680	113,263	56,167
土 地	5,410,306	5,442,331	5,420,376	99.6	40,891	101.7	133,094	58,632	29,075
家 屋	5,045,295	5,070,952	5,050,495	99.6	51,590	103.5	98,293	54,631	27,091
償却資産	1,398,117	1,405,539	1,399,869	99.6	4,292	96.5	327,479	15,142	7,509
滞納繰越分	48,702	85,289	36,614	42.9	3,018	84.2	28,260	919	456
交付金・納付金	176,023	176,023	176,023	100.0	4	105.6	44,005,750	1,896	940
交 付 金	176,023	176,023	176,023	100.0	4	105.6	44,005,750	1,896	940
納 付 金	0	0	0	0	0	0	0	0	0
軽 自 動 車 税	196,513	205,199	200,790	97.9	30,788	106.6	6,665	2,211	1,096
種別割	185,844	192,288	187,879	97.7	30,787	104.2	6,246	2,072	1,027
現年課税分	183,960	187,780	186,151	99.1	29,730	104.6	6,316	2,023	1,003
滞納繰越分	1,884	4,508	1,728	38.3	1,057	92.1	4,265	49	24
環境性能割	10,669	12,911	12,911	100.0	1	161.3	12,911,000	139	69
現年課税分	10,669	12,911	12,911	100.0	1	161.3	12,911,000	139	69
市 た ば こ 税	875,753	956,156	956,156	100.0	7	107.0	136,593,714	10,301	5,108
現年課税分	875,753	956,156	956,156	100.0	7	107.0	136,593,714	10,301	5,108
滞納繰越分	0	0	0	0.0	0	0	0	0	0
特別土地保有税	0	0	0	0	0	0	0	0	0
現年課税分	0	0	0	0	0	0	0	0	0
滞納繰越分	0	0	0	0	0	0	0	0	0
入 湯 税	0	0	0	0	0	0	0	0	0
都 市 計 画 税	2,572,731	2,594,435	2,573,803	99.2	95,499	102.2	27,167	27,951	13,861
現年課税分	2,562,277	2,576,356	2,565,949	99.6	92,481	102.3	27,858	27,756	13,764
土 地	1,547,721	1,556,654	1,550,366	99.6	40,891	101.8	38,068	16,770	8,316
家 屋	1,014,556	1,019,702	1,015,583	99.6	51,590	103.2	19,765	10,986	5,448
滞納繰越分	10,454	18,079	7,854	43.4	3,018	83.4	5,990	195	97

資料：市民部納税課

※ 収入済額には還付未済額を含む。

※ 予算額・調定額・収入済額は各細目について千円未満を四捨五入し、各細目の合計を表示する欄には当該各細目の四捨五入後の額を合計している。よって、決算書とは齟齬が生じる場合がある。

第211表 税目別納税義務者数及び調定額、収納額 <令和4年度～令和5年度> (続き)

(年度末現在)

税 目	令和5年度分								
	予 算 額	調 定 額	収入済額	収入 割合	納税義務 者数	調 定 内 容			
						前年 度比	義務者1 人当たり	1世帯 当たり	市民1人 当 たり
	千円	千円	千円	%	人	%	円	円	円
市 税	31,283,650	31,799,739	31,443,214	98.9	344,847	101.0	92,214	339,734	169,493
現年課税分	31,128,204	31,451,928	31,272,534	99.4	327,518	101.0	96,031	336,018	167,639
滞納繰越分	155,446	347,811	170,680	49.1	17,329	100.9	20,071	3,716	1,854
市 民 税	15,360,234	15,731,861	15,472,236	98.3	117,078	101.2	134,371	168,072	83,851
個 人	14,139,094	14,486,036	14,244,267	98.3	113,739	102.2	127,362	154,762	77,211
現年課税分	14,044,655	14,258,961	14,144,457	99.2	103,309	102.3	138,022	152,336	76,000
普通徴収	-	3,619,991	3,512,818	97.0	34,697	122.2	104,332	38,674	19,295
特別徴収	-	10,638,970	10,631,639	99.9	68,612	97.0	155,060	113,662	56,706
滞納繰越分	94,439	227,075	99,810	44.0	10,430	98.2	21,771	2,426	1,210
法 人	1,221,140	1,245,825	1,227,969	98.6	3,339	90.8	373,113	13,310	6,640
現年課税分	1,219,486	1,240,892	1,226,171	98.8	3,250	90.8	381,813	13,257	6,614
滞納繰越分	1,654	4,933	1,798	36.4	89	85.0	55,427	53	26
固 定 資 産 税	12,173,184	12,282,087	12,205,792	99.4	100,528	100.8	122,176	131,216	65,464
純固定資産税	12,004,587	12,113,490	12,037,195	99.4	100,524	100.9	120,503	129,415	64,565
現年課税分	11,957,011	12,021,427	11,981,612	99.7	97,586	100.9	123,188	128,431	64,074
土地家屋	10,609,509	10,666,477	10,631,150	99.7	93,244	101.5	114,393	113,956	56,852
土 地	5,446,917	5,478,038	5,459,895	99.7	41,182	100.7	133,020	58,525	29,198
家 屋	5,162,592	5,188,439	5,171,255	99.7	52,062	102.3	99,659	55,431	27,654
償却資産	1,347,502	1,354,950	1,350,462	99.7	4,342	96.4	312,057	14,476	7,222
滞納繰越分	47,576	92,063	55,583	60.4	2,938	107.9	31,335	984	491
交付金・納付金	168,597	168,597	168,597	100.0	4	95.8	42,149,250	1,801	899
交 付 金	168,597	168,597	168,597	100.0	4	95.8	42,149,250	1,801	899
納 付 金	0	0	0	0	0	0	0	0	0
軽 自 動 車 税	203,637	210,373	206,261	98.0	31,052	102.5	6,775	2,248	1,121
種別割	192,323	197,404	193,292	97.9	31,051	102.7	6,357	2,109	1,052
現年課税分	190,798	193,496	191,777	99.1	30,117	103.0	6,425	2,067	1,031
滞納繰越分	1,525	3,908	1,515	38.8	934	86.7	4,184	42	21
環境性能割	11,314	12,969	12,969	100.0	1	100.4	12,969,000	139	69
現年課税分	11,314	12,969	12,969	100.0	1	100.4	12,969,000	139	69
市 た ば こ 税	942,544	948,757	948,757	100.0	7	99.2	135,536,714	10,136	5,057
現年課税分	942,544	948,757	948,757	100.0	7	99.2	135,536,714	10,136	5,057
滞納繰越分	0	0	0	0.0	0	0	0	0	0
特別土地保有税	0	0	0	0	0	0	0	0	0
現年課税分	0	0	0	0	0	0	0	0	0
滞納繰越分	0	0	0	0	0	0	0	0	0
入 湯 税	0	0	0	0	0	0	0	0	0
都 市 計 画 税	2,604,051	2,626,661	2,610,168	99.4	96,182	101.2	27,309	28,062	14,000
現年課税分	2,593,799	2,606,829	2,598,194	99.7	93,244	101.2	27,957	27,850	13,894
土 地	1,556,819	1,565,329	1,560,144	99.7	41,182	100.6	38,010	16,723	8,343
家 屋	1,036,980	1,041,500	1,038,050	99.7	52,062	102.1	20,005	11,127	5,551
滞納繰越分	10,252	19,832	11,974	60.4	2,938	109.7	6,750	212	106

資料：市民部納税課

※ 収入済額には還付未済額を含む。

※ 予算額・調定額・収入済額は各細目について千円未満を四捨五入し、各細目の合計を表示する欄には当該各細目の四捨五入後の額を合計している。よって、決算書とは齟齬が生じる場合がある。

第212表 財産に関する調書 <令和2年度～令和5年度>

1. 公有財産

① 土地及び建物

(単位＝㎡)

区 分		令和2年度		3		4		5	
		行政財産	普通財産	行政財産	普通財産	行政財産	普通財産	行政財産	普通財産
土 地									
前年度末現在高		1 657 837.37	73 439.49	1 666 420.92	72 901.81	1 667 246.93	72 430.81	1 650 386.92	93 747.12
決算年度中増減高		8 583.55	△ 537.68	826.01	△ 471.00	△ 16,860.01	21 316.31	△ 694.21	1 607.23
決算年度末現在高		1 666 420.92	72 901.81	1 667 246.93	72 430.81	1 650 386.92	93 747.12	1 649 692.71	95 354.35
建 物 (延面積)									
合 計	前年度末現在高	343 419.50	6 886.74	345 864.50	8 039.55	351 621.47	10 855.63	340 887.58	18 012.78
	決算年度中増減高	2 445.00	1 152.81	5 756.97	2 816.08	△ 10,733.89	7 157.15	2 717.42	△ 575.85
	決算年度末現在高	345 864.50	8 039.55	351 621.47	10 855.63	340 887.58	18 012.78	343 605.00	17 436.93
木 造	前年度末現在高	8 638.58	492.16	8 308.98	492.16	8 308.98	492.16	8 308.98	492.16
	決算年度中増減高	△ 329.60	0.00	0.00	0.00	0.00	0.00	276.38	0.00
	決算年度末現在高	8 308.98	492.16	8 308.98	492.16	8 308.98	492.16	8 585.36	492.16
非 木 造	前年度末現在高	334 780.92	6 394.58	337 555.52	7 547.39	343 312.49	10 363.47	332 578.60	17 520.62
	決算年度中増減高	2 774.60	1 152.81	5 756.97	2 816.08	△ 10,733.89	7 157.15	2 441.04	△ 575.85
	決算年度末現在高	337 555.52	7 547.39	343 312.49	10 363.47	332 578.60	17 520.62	335 019.64	16 944.77

② 有価証券

(単位＝千円)

区 分	令和2年度	3	4	5
前年度末現在高	50 100	50 100	50 100	50 100
決算年度中増減高	—	—	—	—
決算年度末現在高	50 100	50 100	50 100	50 100

③ 出資による権利

(単位＝千円)

区 分	令和2年度	3	4	5
前年度末現在高	662 556	662 556	662 556	662 556
決算年度中増減高	—	—	—	—
決算年度末現在高	662 556	662 556	662 556	662 556

第212表 財産に関する調書 <令和2年度～令和5年度> (続き)

2. 債権

(単位=千円)

区 分	令和2年度	3	4	5
前年度末現在高	1 637 631	1 591 891	1 546 015	1 400 000
決算年度中増減高				
貸付額	—	—	—	—
返還額	△ 45 740	△ 45 877	△ 146 015	△ 100 000
差引増減額	△ 45 740	△ 45 877	△ 146 015	△ 100 000
決算年度末現在高	1 591 891	1 546 015	1 400 000	1 300 000

※ 各項目についての計数は、表示単位未満を四捨五入のため、その内訳は合計と一致しないことがある。

3. 基金

(単位=千円)

区 分	令和2年度	3	4	5
前年度末現在高	13 121 038	11 963 636	12 636 598	16 160 322
決算年度中増減高	△ 1 157 402	672 962	3 523 724	1 079 489
決算年度末現在高	11 963 636	12 636 598	16 160 322	17 239 810

資料：各年度決算書

第213表 普通会計性質別歳出決算額 <令和4年度～令和5年度>

経 費 別	令和4年度			5		
	決算額	構成比	増加率	決算額	構成比	増加率
	千円	%	%	千円	%	%
総 額	75 527 997	100.0	△ 3.4	74 935 183	100.0	△ 0.8
消費的経費	57 074 845	75.6	△ 1.3	55 382 384	73.9	△ 3.0
人件費	11 316 743	15.0	0.1	10 847 424	14.5	△ 4.1
物件費	12 958 569	17.2	3.4	11 638 186	15.5	△ 10.2
維持補修費	248 018	0.3	28.5	272 848	0.4	10.0
扶助費	22 724 014	30.1	△ 10.0	24 290 174	32.4	6.9
補助費等	9 827 501	13.0	15.3	8 333 752	11.1	△ 15.2
投資的経費	3 530 575	4.7	△ 47.5	4 228 115	5.6	19.8
普通建設費	3 454 972	4.6	△ 48.4	4 221 329	5.6	22.2
災害復旧事業費	75 603	0.1	115.0	6 786	0.0	△ 91.0
失業対策事業費	—	—	—	—	—	—
公 債 費	3 512 049	4.6	3.4	3 580 195	4.8	1.9
繰 出 金	6 793 168	9.0	5.8	7 275 785	9.7	7.1
積 立 金	3 872 449	5.1	127.9	4 119 609	5.5	6.4
投資及び出資金貸付金	744 911	1.0	△ 8.3	349 095	0.5	△ 53.1

資料：企画部財政課

第214表 市民税課税標準額段階別納税義務者数、所得額及び所得割税額

<令和6年度>

(7月1日現在)

課 税 標 準 額 の 段 階	納 税 義 務 者 数	総所得 金額等 (A)	所 控 除 額 (B)	課税標準 額等合計 (A－B)	算 出 税 額 (C)	税額等 控除額 (D)	所得割 税 額 (C－D)
	人	千円	千円	千円	千円	千円	千円
総 数	93 067	390 609 916	123 560 571	267 049 345	15 430 336	1 266 460	14 163 876
10 万 円 以 下 の 金 額	196	3 298 970	139 160	3 159 810	93 888	1 608	92 280
10 万 円を越え100万円以下	23 440	36 504 143	20 202 297	16 301 846	909 848	72 090	837 758
100万円 " 200万円 "	25 280	66 926 357	27 416 819	39 509 538	2 296 738	172 945	2 123 793
200万円 " 300万円 "	17 430	69 828 979	23 896 971	45 932 008	2 663 420	238 414	2 425 006
300万円 " 400万円 "	9 962	52 250 046	16 524 532	35 725 514	2 105 225	167 129	1 938 096
400万円 " 550万円 "	8 577	58 033 432	17 046 042	40 987 390	2 424 734	186 338	2 238 396
550万円 " 700万円 "	3 574	30 779 132	7 814 615	22 964 517	1 345 684	109 268	1 236 416
700万円 " 1000万円 "	2 680	28 940 803	6 034 329	22 906 474	1 347 877	120 488	1 227 389
1000 万 円 を 超 え る 金 額	1 928	44 048 054	4 485 806	39 562 248	2 242 922	198 180	2 044 742

資料：市民部市民税課（市町村税課税状況等の調）

市 民 相 談

第215表 一般市民相談受理件数 <令和2年度～令和6年度>

(単位＝件)

(各年度間累計)

年 度	総 数	市 長 相 談	市政にひとこと	電 話 相 談	来 訪 相 談	市 民 の 声	Eメール
令和2	26 364	—	123	2 143	23 197	12	889
3	22 996	—	143	2 256	19 861	12	724
4	24 454	4	134	1 668	22 154	17	477
5	24 840	2	89	1 336	22 967	35	411
6	23 259	2	169	1 416	21 159	30	483

資料：企画部市長公室

第216表 一般市民相談種類、方法別件数 <令和2年度～令和6年度>

(単位＝件)

(各年度間累計)

年 度	総 数	種 類 別			方 法 別			
		要 望	苦 情	問 合 せ	電 話	来 庁	文 書	Eメール
令和2	26 364	771	207	25 386	2 143	23 197	135	889
3	22 996	619	324	22 053	2 256	19 861	155	724
4	24 454	342	320	23 792	1 668	22 158	151	477
5	24 840	326	172	24 342	1 336	22 969	124	411
6	23 259	451	234	22 574	1 416	21 161	199	483

資料：企画部市長公室

第217表 特別市民相談利用件数 <令和2年度～令和6年度>

(単位＝件)

年 度	総 数	法 律 〔多重債務 も含む〕	交 通 故 事	人 権 ・ 身 の 上	行 政	登 記	税 務	不 動 産	相 続 ・ 遺 言 等 暮らしの 書類作成	年 金 ・ 社会保険・ 労 務 ※1
令和2	723	508	17	—	—	28	69	28	68	5
3	918	593	15	—	—	57	98	45	93	17
4	841	515	11	6	1	51	104	45	88	20
5	956	615	23	2	—	55	108	40	87	26
6	949	605	24	6	—	58	107	42	81	26

資料：企画部市長公室、平和と人権課

※ 特別市民相談とは、専門家による相談をいう。

「人権・身の上」は令和3年4月1日より平和と人権課に移管。

※1 令和3年度まで「労働・職業・市政」

第218表 消費生活相談内容別件数 <令和2年度～令和6年度>

(単位＝件)

(各年度間累計)

内 容	令和2年度	3	4	5	6
総 数	1 418	1 307	1 390	1 336	1 481
商 品 一 般	108	82	107	109	151
食 料 品	98	85	87	90	100
住 居 品	74	66	55	51	62
光 熱 水 品	28	38	34	25	20
被 服 品	64	65	77	61	59
保 健 衛 生 品	125	79	113	85	85
教 養 娛 楽 品	101	123	112	126	127
車 両 ・ 乗 り 物	19	27	32	32	19
土 地 ・ 建 物 ・ 設 備	32	43	45	61	107
他 の 商 品	2	—	2	1	3
ク リ ー ニ ン グ	2	6	4	1	7
レ ン タ ル ・ リ ー ス ・ 貸 借	54	60	62	76	66
工 事 ・ 建 築 ・ 加 工	66	53	63	73	73
修 理 ・ 補 修	39	47	41	39	39
管 理 ・ 保 管	3	1	1	3	2
役 務 一 般	2	6	7	11	7
金 融 ・ 保 険 サ ー ビ ス	72	76	70	90	53
運 輸 ・ 通 信 サ ー ビ ス	224	93	82	84	106
教 育 サ ー ビ ス	7	3	6	3	6
教 養 ・ 娛 楽 サ ー ビ ス	52	132	139	98	95
保 健 ・ 福 祉 サ ー ビ ス	69	81	92	78	110
他 の 役 務	85	71	80	84	115
内 職 ・ 副 業 ・ ね ず み 講	15	21	17	13	18
他 の 行 政 サ ー ビ ス	34	10	16	11	17
他 の 相 談	43	39	46	31	34

資料：企画部地域協働課

第219表 男女平等推進センター相談内容、方法別件数 <令和2年度～令和6年度>

(各年度間累計)

内 容	令和2年度		3		4		5		6	
	電 話	面 接	電 話	面 接	電 話	面 接	電 話	面 接	電 話	面 接
総 数	101	132	76	154	68	179	61	211	71	215
自 分 自 身 の こ と	34	38	36	49	22	61	19	77	17	61
夫 婦 の こ と	23	75	18	82	20	83	18	81	37	90
親 の こ と	3	7	5	5	2	5	7	8	2	23
子 ど も の こ と	7	2	6	9	4	14	3	13	5	12
恋 人 ・ 友 人 ・ 知 人 の こ と	7	2	1	1	—	5	1	3	1	3
兄 弟 ・ 姉 妹 の こ と	1	—	—	4	1	—	3	4	2	4
親 戚 の こ と	—	—	2	—	2	2	1	2	—	2
近 所 付 き 合 い の こ と	2	1	—	3	—	—	—	2	—	1
仕 事 の こ と	19	2	7	—	9	2	7	6	6	8
心 身 ・ 性 の こ と	5	2	1	1	5	5	2	4	1	3
そ の 他	—	3	—	—	3	2	—	11	—	8
再 掲										
ドメスティック・バイオレンス	10	46	14	57	16	46	12	64	34	82

資料：企画部平和と人権課

※ 毎月第1から第4火曜日（夜）水曜日（日中）第1金曜日（午後）に電話と面接相談。第5週及び祝日は除く。

市職員・市役所組織

第220表 日野市組織機構図

令和7年4月1日時点

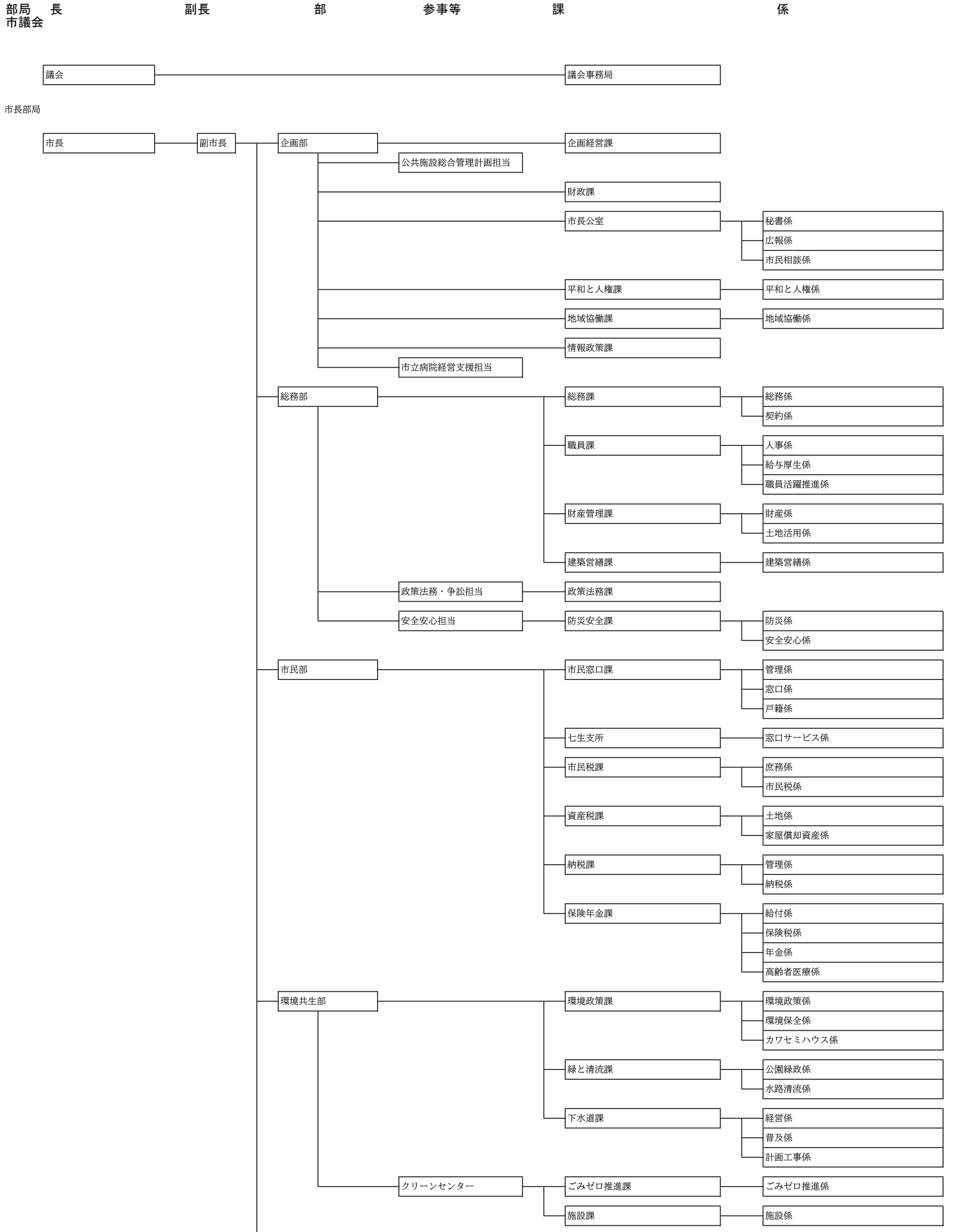

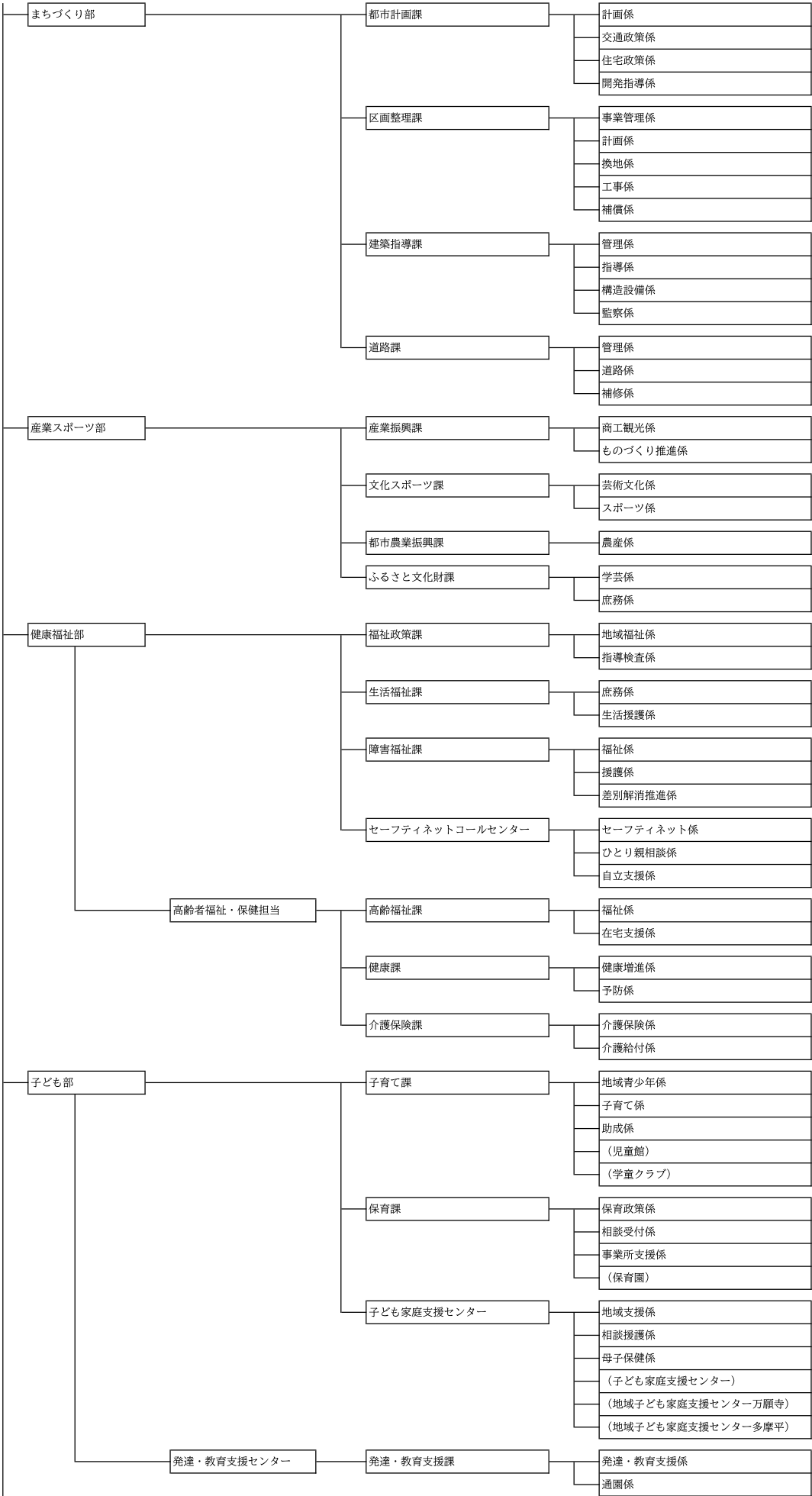

教育委員会

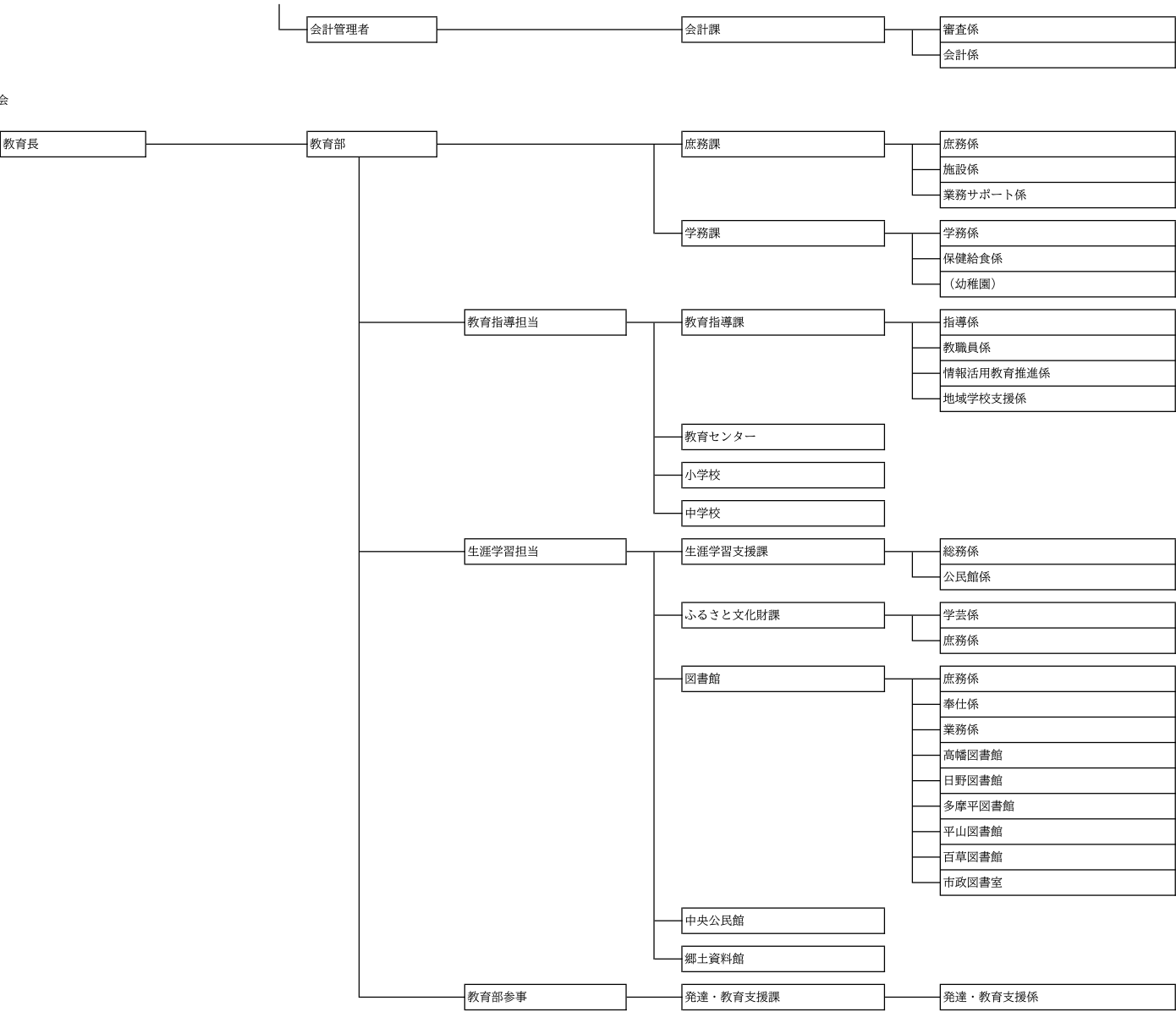

市立病院

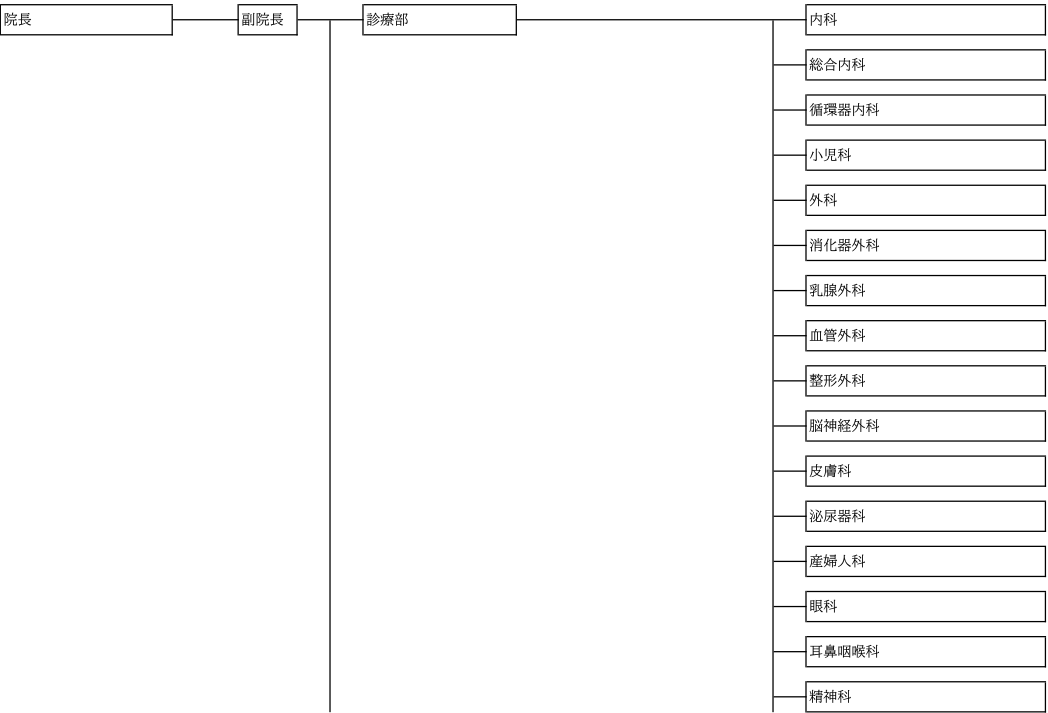

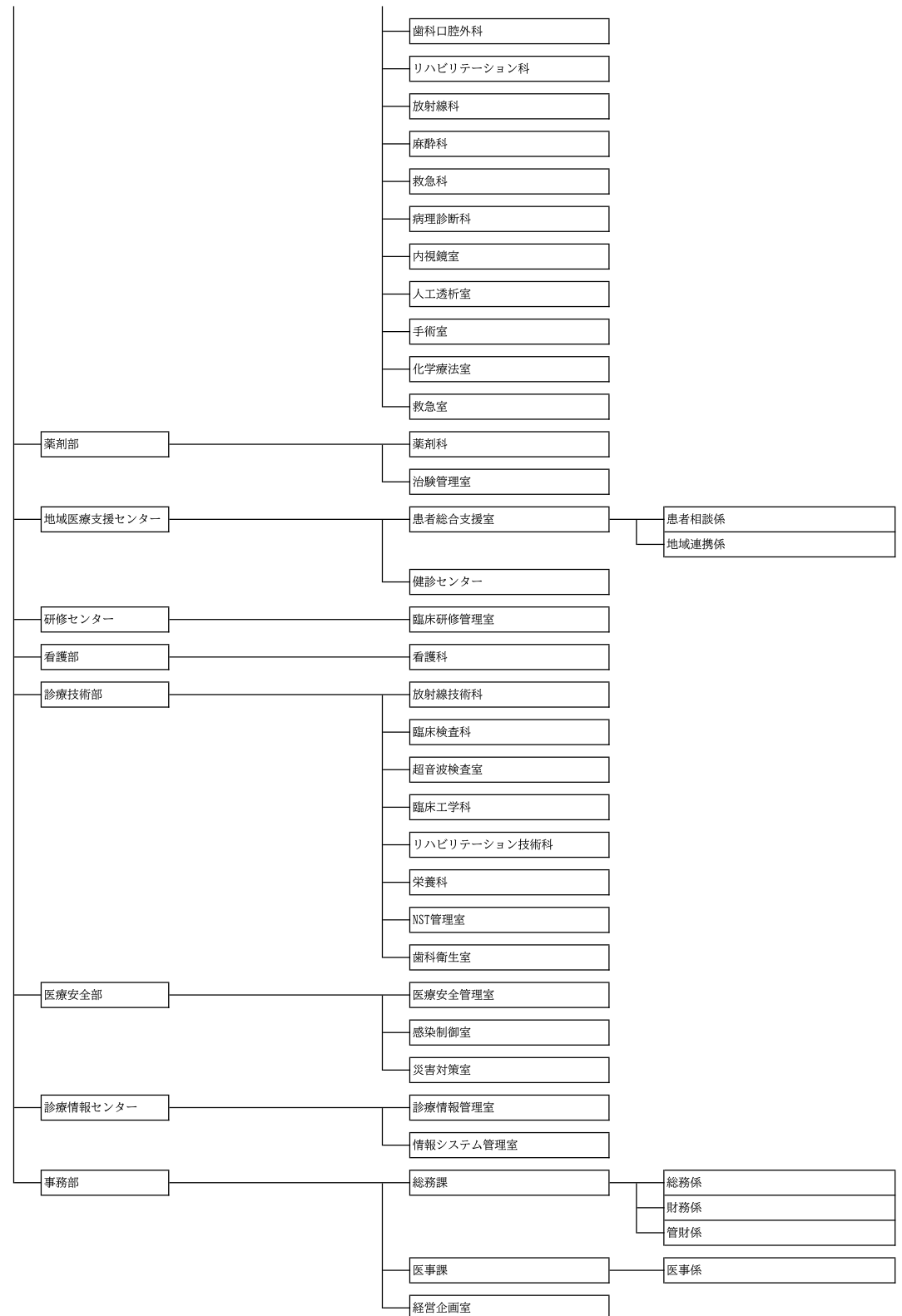

行政委員会

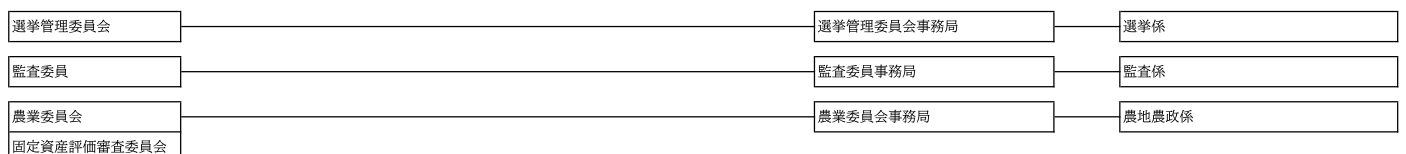

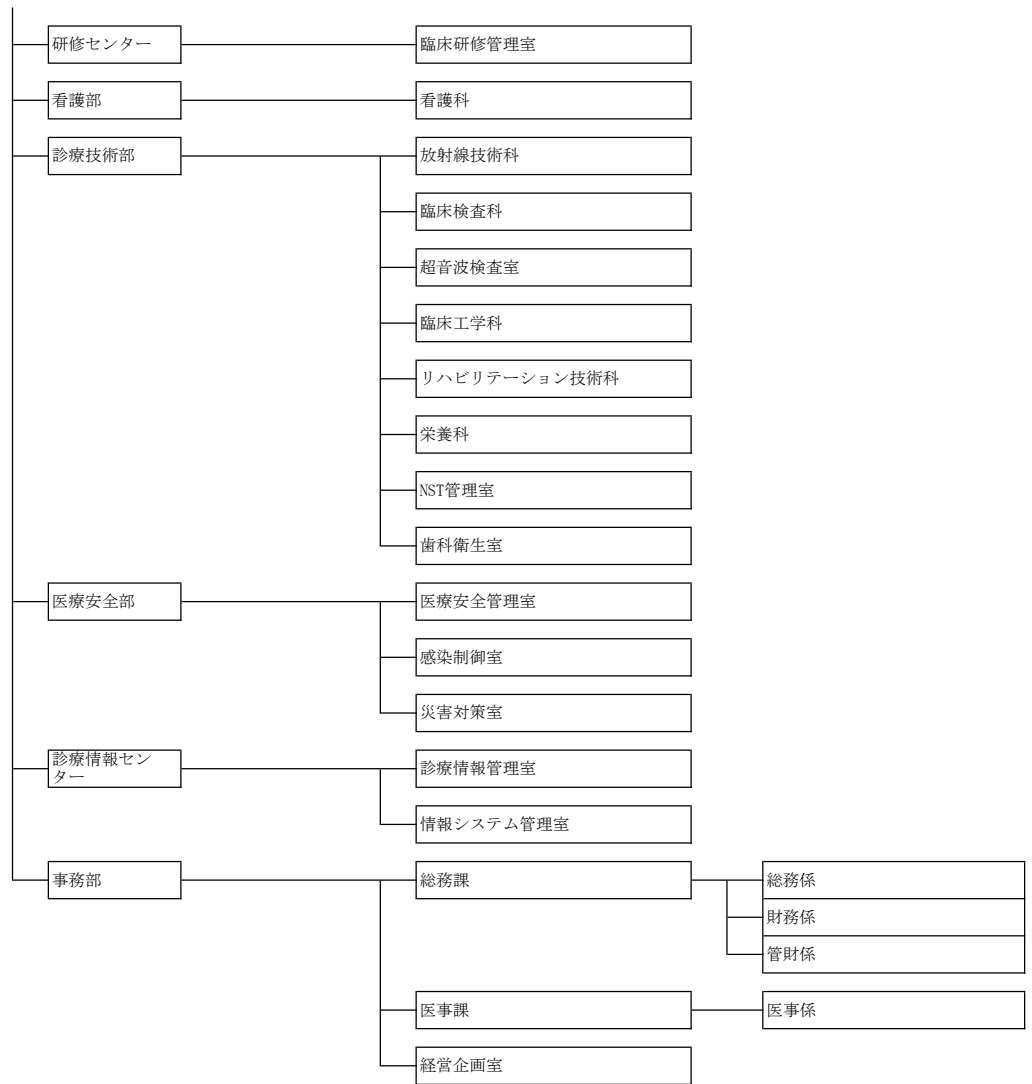

行政委員会

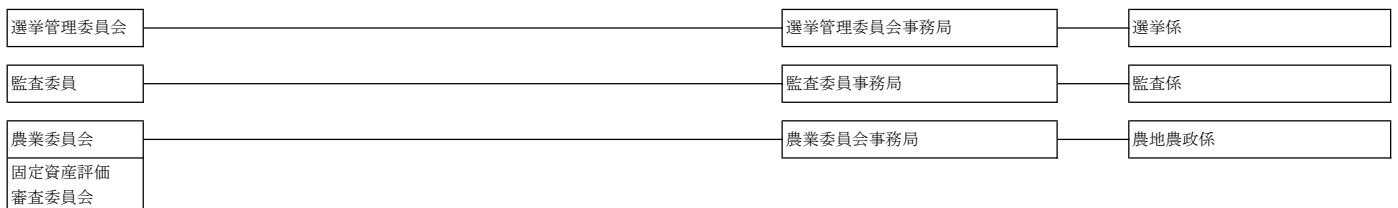

第222表 職員数の変化 <平成19年～令和7年>

(各年5月1日現在)

年	職員総数	一 般 行 政 職 員				施 設 職 員				施設職員の割合
		総 数	男	女	職 員 1 人 当たり人口	総 数	男	女	職 員 1 人 当たり人口	
										%
平成19	1 414	594	419	175	294	820	296	524	212	58.0
20	1 369	572	399	173	302	797	287	510	217	58.2
21	1 359	582	404	178	299	777	268	509	224	57.2
22	1 334	550	377	173	318	784	275	509	223	58.8
23	1 306	535	347	188	328	771	285	486	228	59.0
24	1 291	559	378	181	315	732	246	486	241	56.7
25	1 289	592	401	201	302	697	244	453	256	54.1
26	1 304	564	375	189	320	740	264	476	244	56.7
27	1 325	566	374	192	322	759	271	488	240	57.3
28	1 355	579	379	200	317	776	271	505	237	57.3
29	1 364	585	377	208	315	779	268	511	237	57.1
30	1 379	595	387	208	311	784	266	518	236	56.9
令和元	1 400	597	382	215	312	803	263	540	232	57.4
2	1 448	643	391	252	291	805	277	528	232	55.6
3	1 444	546	365	181	343	898	303	595	208	62.2
4	1 451	540	355	184	347	911	308	602	206	62.8
5	1 470	549	363	186	341	921	305	616	203	62.7
6	1 461	534	351	183	352	927	306	621	203	63.4
7	1 445	543	350	193	348	902	301	601	210	62.4

資料：総務部職員課

※ 一般行政職員は日本標準産業分類による大分類S公務(他に分類されるものを除く)に属する職員で、施設職員は大分類F電気・ガス・熱供給・水道業、O教育、学習支援業、P医療、福祉、Rサービス業に属する職員である。従って、ここでの施設とは下水道課、幼稚園、小学校、中学校、教育センター、図書館、中央公民館、ふるさと文化財課、市立病院、健康福祉部、児童館、保育園、子ども家庭支援センター、発達・教育支援課、クリーンセンターをいう。組織改編に伴い令和3年に分類の見直しを実施した。

付 録

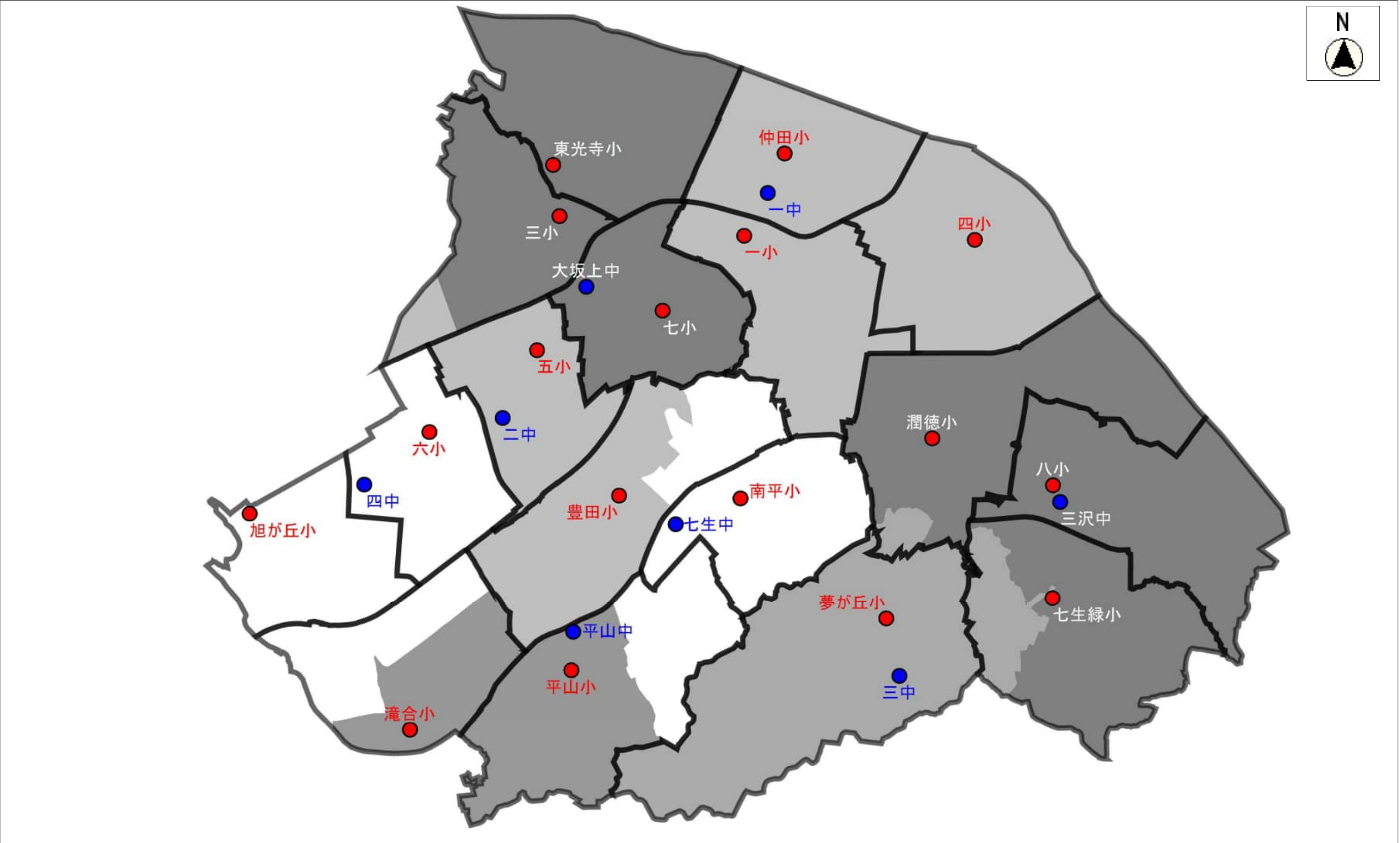

日 野 市 の 歴 史 年 表

時代 区分	西暦	年 号	日 野 (多 摩) 中 心 の で き ご と
先 土 器 時 代		約 1 万2500年前	日野台地で狩猟をしながら移動生活をする。
縄 文 時 代		早期～前期 中 期	日野台地などに人々が定住しはじめる。 日野台地や多摩丘陵に集落が営まれるようになる。 また、日野の沖積地でも人々が生活するようになる。
弥 生 時 代		末 期	神明上や平山に集落ができる。
古 墳 時 代		前 期 後 期	西平山、吹上などに集落が営まれる。 沖積地の開発が盛んになり、落川などに大規模な集落が営まれるようになる。 セツ塚、平山などに古墳が作られる。 台地のはげに横穴古墳が作られる。 このころ、武蔵国ができる。 引田朝臣祖父が武蔵国守に任命される。
奈 良 時 代	712	和銅 7 天平宝字年間 (757～764)	武蔵国から絹を調として納め始める。 武蔵国分寺完成。
平 安 時 代	833 861 909 931 933 939 1156 1159 1163 1165	天長10 貞観 3 延喜 9 承平 1 承平 3 天慶 2 保元 1 平治 1 長寛 1 永万 1	武蔵国に「悲田処」が作られる。 武蔵国の各郡に検非違使をおく。 このころ武蔵国に牧が作られる。 立野牧が朝廷の牧となる。 小野牧が朝廷の牧となる。 秩父牧が朝廷の牧となる。 武蔵国の勅旨牧は、石川牧・小川牧・由比牧・立野牧・小野牧・秩父牧の六牧となる。 平将門、関東各地をめぐり国府から印を奪う。 横山経兼、前九年の役（永承 6－康平 5）の合戦に参加する。 保元の乱における源義朝の軍勢に西党平山氏が従軍する。 平山季重が源義朝に属し、平治の乱の合戦に従軍する。 同年10月13日刻銘の経筒が、旧百草村新堂谷戸に埋納される。 同年 9 月17日刻銘の経筒が、旧百草村新堂谷戸に埋納される。
鎌 倉 時 代	1180 1184 1186 1189 1193 1213 1250 1271 1273	治承 4 元暦 1 文治 2 文治 5 建久 4 建保 1 建長 2 文永 8 文永10	源頼朝が常陸佐竹秀義の金砂城を攻撃し、平山季重が従軍する。 平山季重が源義経に属し、一の谷の合戦に従軍する。 源頼朝が武蔵国真慈悲寺を再興する。 源頼朝が藤原泰衡討伐に出陣し、横山時広・平山季重らが従軍する。 横山時広が藤原泰衡の首を梟首する。 同年 8 月 4 日刻銘の経筒が旧百草村新堂谷戸に埋納される。 和田義盛の乱がおこり、横山党と平山、立川氏以外の西党が滅亡。 「武州多西郡真慈悲寺」等の背銘のある銅造阿弥陀如来座像が鑄造される。 市内に現存する最古で最大の板碑南平に造立される。 同年 5 月20日刻銘の銅造鰐口（金剛寺蔵、国重要文化財）が鑄造される。
南 北 朝 時 代	1333 1335 1339 1342	元弘 3 建武 2 暦応 2 康永 1	新田義貞が府中の分倍河原で、北条泰定の軍と戦う。 高幡山上の不動堂が大風で倒壊する。 高師冬に従い、山内経之が常陸合戦に出陣する。 高幡不動堂、山下の現在地に再建。

時代 区分	西暦	年 号	日 野 (多 摩) 中 心 の で き ご と
室 町 時 代	1398 1416 1417 1438 1455 1504	応永 5 応永23 応永24 永享10 康正 1 永正 1	牛頭天王社（現在の八坂神社）が造営される（伝）。 上杉氏慶（禅秀）が乱をおこし、鎌倉府の足利持氏と戦う。 南一揆（武蔵）、足利持氏側につき勝利。 足利持氏、上杉憲実と分倍河原で戦い敗れる。 足利成氏、上杉顕房と立川が原で戦う。上杉方の上杉憲顕敗れて高幡不動にのがれ自害する。 北条早雲、扇谷朝良をたすけ、立川が原で山内顕定と戦う。
戦 国 時 代	1546 1563 1567 1570 1586 1588 1590	天文15 永禄 6 永禄10 元亀 1 天正14 天正16 天正18	川越城で、北条綱成、氏康と上杉方が戦い、北条方が勝利。 北条氏照が大石氏の養子となり、滝山城を居城とする。 北条氏照、勝沼城・辛垣城を攻める。 このころ日野用水ができる。 日野宿で後北条氏による屋敷検地が行なわれる。 北条氏照が日野惣郷に竹木伐切を禁じる。 北条氏照、三沢衆を八王子城に召集。 八王子城・小田原城落城。 徳川家康、関東入国に際し、八王子に大久保長安を代官頭とする代官所を設ける。 八王子に、旧武田家臣団を中心とする八王子千人同心と、十数人の代官を配する。
江 戸 時 代	1605 1641 1654 1684 1685 1723 1784 1800 1809 1817 1819 1827 1836 1844 1846 1849 1863 1866	慶長10 寛永18 承応 3 貞享 1 貞享 2 享保 8 天明 4 寛政12 文化 6 文化14 文政 2 文政10 天保 7 天保15 弘化 3 嘉永 2 文久 3 慶応 2	大久保長安、日野を宿場と定める。 日野宿で、物資の輸送が始められる。 甲州街道の駒木野（高尾）に関所ができる。 玉川上水が四谷大木戸まで完成。 日野宿助郷42か村が定まる。 日野渡船場、日野宿の経営となる。 多摩川の川運上が定められ、御菜鮎の上納が行なわれる。 高倉原の新田開発が行なわれる。 各地で飢饉がおこり、青梅・羽村などで打ちこわしがある。 千人同心、蝦夷地（北海道）の開拓と警備につく。 大田南畝（蜀山人）が勘定奉行配下の役人として多摩川巡視中に日野宿名主佐藤彦右衛門方に立寄り「蕎麦の文」を記す。 八王子や日野新田に隕石が降る。 高幡村の義民平藤治が毒殺される（のち、藤治権現に祀られる）。 日野宿を寄場として組合村（日野宿組合）が組織される。 各地で飢饉がおこる。 日野宿組合の村々が大昌寺の時の鐘料を払う事が決まる。 日野の渡しで渡船が転覆、30人余が流死。 日野宿の本陣・脇本陣が大火のために類焼する。 幕府が関東の農兵取立てを実施し、日野農兵隊ができる。 千人同心、横浜警備につく。 土方歳三ら、京都において新選組を組織する。 武州一揆おこる。日野農兵隊が八王子農兵隊とともに築地河原で撃退する。
明 治 時 代	1868 1869 1872 1873 1873	明治 1 明治 2 明治 5 明治 6 明治 6	甲陽鎮撫隊が勝沼の戦いで敗れる。 日野宿をはじめ、現在の日野市域の村々が、神奈川県に管轄となる。 土方歳三、函館で戦死。 日野宿組合郷学校できる（日野学校、高幡学校）。 日野小学校、下田小学校、真心（平山）小学校、種徳（平）小学校、潤徳小学校が開校される。 区番組制が施かれ、日野宿は第9区5番組に、他の市域は第8区、第9区に属する。

時代 区分	西暦	年 号	日 野 （多 摩） 中 心 の で き ご と
明 治 時 代	1874	明治 7	豊田小学校開設。 日野郵便局開業。 大区小区制が施かれ、日野市域は第8大区7小区、第9大区4小区、5小区（日野宿）となる。
	1876	明治 9	昭景小学校開設。
	1878	明治11	郡区町村編制法の施行により、神奈川県管轄の多摩郡は南、北、西の三多摩に分割される（東京府管轄の多摩郡は東多摩郡となる）。 南多摩郡役所、八王子に開設。初代郡長に日野宿の佐藤俊正が任命される。
	1879	明治12	神奈川県会が発足する。 日野宿宿会が発足する。
	1881	明治14	原町田（町田市）に武相懇親会が結成され、神奈川県政治結社「融貫社」が生まれる。
	1882	明治15	石坂昌孝、融貫社員20名とともに自由党に入党。 日野市域においても森久保作蔵、五十子敬斎らが入党する。 自由民権運動がさかんになる。
	1883	明治16	日野銀行の設立が認可される。
	1884	明治17	困民党が蜂起し、日野にも影響が及ぶ。
	1885	明治18	勅命丸事件がおこり、日野宿の佐藤俊宣が逮捕され、不敬罪となる。 大阪事件が発覚し、森久保作蔵、土方房五郎らが逮捕される。
	1887	明治20	日野宿の狂歌師三世絵馬屋額祐、絵馬屋を四世に譲り、玉川居祐翁と称する。 百草園が開園する。
	1888	明治21	日野煉瓦工場が発足する（明治23年8月まで）。 金剛寺（高幡不動）境内に近藤勇と土方歳三を顕彰した殉節両雄之碑が建立される。
	1889	明治22	甲武鉄道、新宿－八王子間開通。 市制町村制施行により、日野市域に日野宿・桑田村・七生村の一宿二か村が誕生。
	1890	明治23	日野駅開設。
	1893	明治26	三多摩が東京府へ移管される。 日野宿が日野町と改称される。 日野町で大火がおこる。
	1894	明治27	日清戦争はじまる。 青梅鉄道、立川－青梅間開通。
	1895	明治28	森久保作蔵、軍夫団玉組を率いて澎湖島（台湾）に赴く。日野市域からも15人が参加。 戦病死者多数でる。 扶桑社が設立される。 日清戦争終わる。
	1896	明治30	日野町農会設立される。
	1897	明治31	七生村農会設立される。 日野町の坂下地藏堂、火災にあう。
	1901	明治34	豊田に、東京府農事試験場第一分場が設置される。 土方篠三郎が牛込区長に就任する。 豊田駅が開設される。 日野町と桑田村が合併して日野町となる。
	1903	明治36	甲武鉄道が甲府まで延長される。
	1904	明治37	日露戦争始まる。
	1905	明治38	日露戦争終わる。 日野町で小作争議おこる。
	1906	明治39	甲武鉄道、国鉄に買収され、中央線となる。
	1907	明治40	電信取扱所設置。 秋間為子が平山報徳会を設立。

時代 区分	西暦	年 号	日 野 (多 摩) 中 心 の で き ご と
明 治 時 代	1908	明治41	下田小学校と豊田小学校が、日野小学校に統合され、分教場となる。 昭景小学校が、潤徳小学校に統合され、落川分校となる。 南多摩郡豊田耕地整理組合発足、豊田の耕地整理事業がはじまる。 多摩川で大洪水が起る。 林丈太郎が、平山陸稲を発見する。
	1909	明治42	
	1910	明治43	
	1911	明治44	
大 正 時 代	1912	大正 1 (明治45)	秋間為子、東京市本郷区に私立錦秋高等女学校を開校する。 豊田・川辺堀之内耕地整理事業完成。 浅川に平山橋が架設。 多摩川の大洪水。四谷下（鉄橋下）の堤防決壊。氾濫をおこす。 甲州街道沿線及び四谷に電灯がつく。 欣浄寺が火災で焼失。 下田・新井・石田・宮・堀之内・豊田・河原に電灯がつく。 第一回国勢調査（日野町の人口5,033人、七生村の人口3,117人）。 真照寺が火災で焼失。 日野郵便局で、電信電話業務開始。 郡制廃止により、南・北・西多摩各郡役所が廃止となる。 関東大震災おこる。 浅川に高幡橋が完成する。 玉南電気鉄道(株)、府中―東八王子間営業開始。 百草・高幡・平山駅開業。 国勢調査（日野町の人口5,367人、七生村の人口3,371人）。
	1913	大正 2	
	1914	大正 3	
	1916	大正 5	
	1918	大正 7	
	1920	大正 9	
	1921	大正10	
	1923	大正12	
	1925	大正14	
昭 和 時 代	1926	昭和 1 (大正15)	玉南電気鉄道(株)、南平駅開業。 日野橋開通。 立川―高幡不動間、バス運転開始。 玉南電気鉄道(株)、京王電気軌道(株)と合併、新宿―東八王子駅間直通となる。 日野郵便局で電話交換業務開始。 潤徳小学校、同盟休校事件おこる。 多摩川に発電所建設、筏流し不可能となる。 中央線、立川―浅川間電化運転開始。 国勢調査（日野町の人口5,521人、七生村の人口3,654人）。 七生村が経済更正指定村となる。 日本絹絹株式会社操業開始。 国勢調査（日野町の人口6,036人、七生村の人口3,854人）。 平山橋開通。 小西六日野分工場が操業開始。 中央線複線化、日野新駅開設。 七生村に東京府拓務訓練所が開設。 国勢調査（日野町の人口8,212人、七生村の人口4,264人）。 日野自動車工業できる。 東京都制施行。 富士電機製造(株)豊田工場操業開始。 (株)神戸製鋼所東京研究所が開設。 4月3日、空襲により上田・宮・下河原で爆死者あり。 8月3日、八王子大空襲。 豊田分校が独立して、豊田小学校（二小）となる。 高幡山金剛寺不動堂仁王門が国の重要文化財に指定。 日野中学校（一中）・七生中学校が開校。 国勢調査（日野町の人口16,967人、七生村の人口5,977人）。 カスリン台風により多摩川大出水。
	1928	昭和 3	
	1929	昭和 4	
	1930	昭和 5	
	1932	昭和 7	
	1934	昭和 9	
	1935	昭和10	
	1936	昭和11	
	1937	昭和12	
	1939	昭和14	
	1940	昭和15	
	1942	昭和17	
	1943	昭和18	
	1945	昭和20	
	1946	昭和21	
	1947	昭和22	

時代 区分	西暦	年 号	日 野 （多 摩） 中 心 の で き ご と
昭 和 時 代	1948	昭和23	日野町警察署・日野町消防署発足。
	1950	昭和25	日野台分校が独立し、日野台小学校（三小）となる。 国勢調査（日野町の人口18,108人、七生村の人口6,336人）。 多摩計器㈱（翌年オリエント時計㈱と改称）操業開始。
	1954	昭和29	日野第二中学校開校。 日野町役場庁舎（市役所旧庁舎）完成。
	1955	昭和30	下田分校が独立して、日野第四小学校となる。 七生村役場焼失。七生村診療所を臨時役場とする。
	1958	昭和33	国勢調査（日野町の人口20,514人、七生村の人口6,791人）。 日野町と七生村が合併して日野町となる。 多摩平団地への入居が始まる。 多摩動物公園開園。
	1959	昭和34	日野第五小学校開校。 衛生処理場完成。
	1960	昭和35	日野町上水道給水開始。 平山台工業団地造成開始。
	1961	昭和36	国勢調査（日野町の人口43,394人）。 日野町立日野国民健康保険病院（現日野市立病院）設立。
	1963	昭和38	一番橋開通。 日野町、市制施行（全国で559番目）。 アメリカ、レッドランズ市と姉妹都市提携。 市章制定。
	1964	昭和39	京王線多摩動物公園駅開業。 明星大学開校。
	1965	昭和40	市立図書館開館。 八ヶ岳「大成荘」開設。 日野第六小学校開校。
			国勢調査（日野市の人口67,979人）。 多摩平一丁目～六丁目町名地番変更施行。 第一・第二幼稚園開園。 字名が廃止になる。 市民プール開設。
	1966	昭和41	都立日野高校開校。 中央公民館・福祉センター完成。
	1967	昭和42	中央自動車道八王子～調布間開通。
	1969	昭和44	日野保健所開設。 日野社会教育センター開館。 日野第八小学校開校。
	1970	昭和45	百草台小学校・日野第三中学校開校。 カドミウム汚染米検出。
	1971	昭和46	国勢調査（日野市の人口98,557人）。 滝合小学校開校。 カドミウム公害対策協議会成立。 ヒノクジラの化石発見。
			平山・東平山・西平山町名地番変更施行。 第一次基本構想策定。 平山児童館開館。
	1972	昭和47	高幡台小学校開校。 豊田・東豊田一丁目～三丁目町名地番変更施行。
			日野消防署が現在地に移転。
	1973	昭和48	日野第七小学校・日野第四中学校開校。 市立中央図書館開館。

時代 区分	西暦	年 号	日 野 （多 摩） 中 心 の で き ご と
昭 和 時 代	1973	昭和48	旭が丘町名地番変更施行。 市の木（かし）・市の花（きく）制定。
	1974	昭和49	南平小学校開校。 市営水道事業が東京都に統合される。 日野市土地開発公社設立。
	1975	昭和50	国勢調査（日野市の人口126,847人）。 南平町名地番変更施行。
	1976	昭和51	清流条例施行。
	1977	昭和52	旭が丘小学校・程久保小学校・三沢中学校開校。 高幡橋開通。 市役所新庁舎完成。
	1978	昭和53	平山台小学校開校。
	1979	昭和54	東光寺小学校開校。 市立南平体育館開館。 （社）日野市高齢者事業団（現（社）日野市シルバー人材センター）発足。 七生公会堂開館。 七生支所、七生公会堂1階に移転。
	1980	昭和55	三沢台小学校・大坂上中学校開校。 都立日野台高校開校。 駒形の渡し舟開設（夏期）。 高幡図書館・日野図書館開館。 国勢調査（日野市の人口145,448人）。 日野中央公園開園。 金剛寺五重塔が完成。
	1981	昭和56	平山中学校開校。 高幡保育園新園舎完成。 日野駅ホーム下にこ道橋開通。 中学校完全給食新設校からスタート。 日野市勤労者互助会発足。
	1982	昭和57	日野市老人憲章制定。 日野本町・神明・大坂上・多摩平七丁目・東豊田四丁目町名地番変更施行。 市民ギャラリー開館。 高幡不動尊が新東京百景第1位。 中華人民共和国訪日団が日野市を訪問。 姉妹都市レッドランズ市長が日野市を友好訪問。 第二次基本構想策定。 核兵器廃絶・平和都市宣言を採択。 市立婦人センター開設。
	1983	昭和58	日野市歌制定。 市の鳥（カワセミ）制定。 日野市民憲章制定。 日野駅西口広場に記念碑「クリーン・グリーン・ハーモニー」完成。
	1984	昭和59	この冬の八王子市での降雪日新記録（29日）。 日野駅－市役所－豊田駅間のバス路線開通。 仲田小学校開校。 老人いこいの家「かしの木荘」開設。 幼児教育センター開設。 市立図書館が米国サウスフィールド市図書館と友好提携を結ぶ。 コアラ多摩動物公園に来る。
	1985	昭和60	豊田駅－多摩センター駅・日野駅－栄町－小宮町東のバス路線開通。 市民会館開館。

時代 区分	西暦	年 号	日 野 （多 摩） 中 心 の で き ご と
昭 和 時 代	1985	昭和60	中央公園に記念碑「大空に向う」完成。 都立南平高校開校。 住民登録事務電算化。 つばさ学園開園。 国勢調査（日野市の人口156,031人）。
	1986	昭和61	勤労・青年会館開館。 都立科学技術大学開校。 エストニア共和国訪日団、日野市を表敬訪問。 平和祈念事業開始。 程久保町名地番変更施行。
	1987	昭和62	金剛寺大日堂解体修理完成。 市民の森スポーツ公園開園。 クリーンセンター新焼却施設完成。 老人在宅ケア事業開始。 日野市環境緑化協会発足。 はくちょう学園開園。
	1988	昭和63	金剛寺不動明王像など東京都指定文化財となる。 市立生活・保健センター開設。 基本計画策定。 普門寺観音堂修理工事完了。
平 成 時 代	1989	平成元 (昭和64)	立日橋開通。 南平丘陵公園開園。 東部会館開館。 ふるさと博物館開館。
	1990	平成 2	平山二号古墳出土品（鉄製武器、土師器坏等）が都指定有形文化財となる。 多摩平七丁目・東豊田三丁目町名地番変更施行。 日野橋改修工事終了。 土方歳三の生家取り壊し。 多摩川の河床からゾウのキバ化石が発見される。 国勢調査（日野市の人口165,928人）。 百草図書館開館。
	1991	平成 3	立日橋全面開通。 駒形の渡しでスギ製の「日野かわせみ号」進水式。 市立乗鞍高原「日野山荘」開設 万願寺歩道橋（愛称ふれあい橋）開通。
	1992	平成 4	浅川スポーツ広場完成。 平山中学校に食堂棟が完成（市内の全中学校の給食が食堂方式になった）。 精神薄弱者の生活寮「グループホームこぼと寮」開設。 日野駅西口駐輪場開設。 三沢・高幡・南平・程久保の一部町名地番変更施行。 程久保1丁目地域地番整理。
	1993	平成 5	市立八ヶ岳高原「大成荘」再館。 日野市防災情報センター開設。 電話で聞ける市政情報「テレホンガイドひの」開設。
	1994	平成 6	日野市市民参加の推進に関する要綱を制定施行。 日野市立栄町高齢者在宅サービスセンター開設。 金剛寺の木造不動明王像・二童子像、不動明王像内文書が、重要文化財となる。 日野市・多摩市・稲城市を管轄する日野税務署開設。

時代 区分	西暦	年 号	日 野 （多 摩） 中 心 の で き ご と
平成 時代	1995	平成 7	国土庁より日野市が「水の郷」に選ばれる。 高幡不動駅ー一番橋ー日野駅間のバス路線開通。 国勢調査（日野市の人口166,537人）。 日野市環境基本条例制定。 第三次基本構想策定。
	1996	平成 8	ひの男女平等社会推進プラン策定。 日野市普通河川等管理条例施行。
	1997	平成 9	鳥と緑の国際センター開設。 日野市行政手続条例施行。
	1998	平成10	日野市個人情報保護条例施行。 日野市立福祉支援センター開設。 日野市農業基本条例制定。 日野市庁舎案内「インフォメーションサービス」開始。 男女共同参画都市宣言を採択。 市制35周年記念事業「新選組in日野」開催。 府中四谷橋開通。
	1999	平成11	日野市ホームページ開設。 市民課豊田駅連絡所開設。 ひの市民大学開校。
	2000	平成12	多摩都市モノレール全線開通。 リサイクル推進センター開設。 国勢調査（日野市の人口167,942人）。 選べる学校制度制定。 ゴミ収集用ボックス廃止、戸別収集制に変更。 ISO14001の認証を取得。
	2001	平成13	第4次基本構想策定。 東部子ども家庭支援センター開設。 日野市ファミリーサポートセンター開設。 日野市男女平等基本条例を制定。
	2002	平成14	夢が丘小学校（高幡台小学校、程久保小学校統合）開校。 新日野市立病院開設。 一番橋新設開通。
	2003	平成15	日野市議会議員定数条例施行（30人→26人）。 高幡区画整理事業換地処分（16.8ha）。 南平駅西交流センター開設。 被害者、遺族等支援条例施行。 石田大橋開通。
	2004	平成16	「新選組フェスタin日野」を開催（1月11日～10月31日）。 多摩平の森ふれあい館開設。 男女平等推進センター開設。 組織改正 9部48課 1 議会3事務局→8部42課1議会3事務局。 教育センターを旧高幡台小学校施設に開設。 多摩平交流センター開設。 落川交流センター開設。 新町交流センター開設。 第20回参議院議員通常選挙執行。 万願寺区画整理事業換地処分（127.2ha）。 新町区画整理事業（組合施行）換地処分（5.3ha）。

時代 区分	西暦	年 号	日 野 (多 摩) 中 心 の で き ご と
平 成 時 代	2005	平成17	日野市立新選組ふるさと歴史館条例を制定 日野市長選挙 日野市郷土資料館オープン開設 環境情報センター「かわせみ」開設 東京都議会議員選挙 しごとサポートひの開設 第44回衆議院議員選挙 ドッグラン開設 国勢調査(日野市の人口 176,538人)
	2006	平成18	日野市議会議員選挙 平山季重(すえしげ)まつり開催 平山小学校(平山小学校・平山台小学校統合)開校 百草地区センター開設 新井・わかたけ地区センター開設 上田地区センター開設 日野市清流保全一湧水・地下水の回復と河川・用水の保全ーに関する条例 日野市まちづくり条例施行
	2007	平成19	国道20号日野バイパス全線開通 京王線高幡不動駅南北自由通路開通 七生支所が京王高幡ショッピングセンター内に移転 自宅から1km以内で、住民票等の証明交付サービス開始(市内9郵便局) 青色パトロールカーによる市内パトロールの開始 駅前ミニ子育て応援施設「もぐもぐ」開設 0歳児ステーション「おむすび」開設 放課後こどもプラン「ひのっち」スタート 第3次日野市行財政改革大綱実施計画の策定
	2008	平成20	日野町・七生村合併50周年 子ども家庭支援センター開設 平山秀重ふれあい館開設 平山小学校新校舎完成 七生福祉センター開設 緑化交流センター・東神明地域集会所開設 多摩動物公園開園50周年 小・中学校校舎耐震化完了に伴う宿泊体験訓練(8校) 平山台健康・市民支援センター開設 セーフティネットコールセンター開設
	2009	平成21	定額給付金申請開始 日野市ユニバーサルデザイン推進条例施行 日野市みんなですすめる食育条例施行 基幹型あさひがおか児童館・さかえまち児童館開設 七生緑小学校増改築工事完成 栄町こうゆう館開設 ミニバス川辺堀之内線運行開始 日野第一中学校新校舎完成 新型インフルエンザ大流行
	2010	平成22	日野駅開業120周年 豊田駅の発車メロディが童謡「たきび」に 日野第四小学校増築工事完成 子ども手当制度開始 クリーンセンター汚泥再生施設完成 「そらに響け!ヒノソング」完成

時代 区分	西暦	年 号	日 野 (多 摩) 中 心 の で き ご と
平 成 時 代	2010	平成22	日野市議会議員選挙 認可保育園2園開設 参議院議員選挙 三沢五丁目町名地番整理実施 国勢調査(日野市の人口 180,052人) ミニバスルート再編スタート 日野都市計画道路3・4・22号線 緑橋開通 百草台コミュニティセンター開設
	2011	平成23	日野都市計画道路3・4・14号線(一番橋通り)京王線との立体交差完成 東日本大震災おこる 豊田駅バリアフリー化によりエレベーター完成 全国瞬時警報システム運用開始 東京都知事選挙 健康サポートルーム「輝」開設 第5次基本構想策定 テレビのアナログ放送を終了し、地上デジタル化完了 市立病院開設50周年 たまだいら保育園新園舎完成
	2012	平成24	市民の森ふれあいホール開館 日野都市計画道路3・4・14号線(一番橋通り)工事完了 日野都市計画道路3・4・8号線(都道淵上日野線)開通 四ツ谷下公園内水と緑の体験施設開館 七ツ塚ファーマーズセンター開設
	2013	平成25	市制施行50周年 日野市長選挙 第68回国民体育大会(スポーツ祭東京2013)開催 市制施行50周年記念事業原動機付自転車オリジナルナンバープレート交付 小島善太郎記念館が開館 中央図書館開館40周年 多摩動物公園開園55周年 日野都市計画道路3・4・11号線(新川崎街道)開通 小型家電・金属類の資源物回収開始 日野消防署新庁舎落成
	2014	平成26	日野市議会議員選挙 市立病院が都の災害拠点病院に指定される 発達・支援センター「エール」開設 「広報ひの」をA4判雑誌タイプにリニューアル イオン(株)と相互協力・連携に関する協定を締結 GEヘルスケア・ジャパンと「少子高齢社会における地域モデル作りのためのパートナーシップ協定」を締結 南多摩保健所管内3市で、「新型インフルエンザ等対策行動計画における連携・協力に関する基本協定」を締結 衆議院議員選挙
	2015	平成27	明星大学と相互協力・連携に関する包括協定を締結 コニカミノルタ(株)・日野市・市立病院が災害時協力協定を締結 子ども・子育て支援新制度が始まる 第二小学校が豊田小学校に校名変更 日野市立図書館開設50周年 国勢調査(日野市の人口186,283人)

時代 区分	西暦	年 号	日 野 (多 摩) 中 心 の で き ご と
平 成 時 代	2015 2016	平成27 平成28	多摩平の森産業連携センター“PlanT（プラント）”開設 マイナンバー制度開始 市内主要駅（日野駅、豊田駅、高幡不動駅）及び小学校通学路（八小、夢が丘小）に 防犯カメラを設置 個人番号カードを利用したコンビニエンスストアでの各種証明書発行サービスを開始 日野市長が実践女子学園理事長と共同で「イクボス宣言」を行う 参議院議員選挙（選挙権年齢が18歳へ引き下げ） 中央公民館開館50周年 東京都知事選挙 第1回浅川アユまつり開催 ミニバス運行開始30周年
	2017	平成29	日野市高齢者憲章制定 第4次行革の実施状況公表 巽聖歌のふるさと岩手県紫波町と姉妹都市締結 総理府主催のマイナンバー・マイナンバーカード広報大賞広報部門で日野市の「広報ひの マイナンバー特集号」が広報大賞を受賞 カワセミハウスがオープン 放課後子ども教室「ひのっち」開設10周年 第5次日野市行財政改革大綱公表 日野市長選挙 「日野市障害者差別解消基本方針」「日野市子どもの貧困対策に関する基本方針」策定 新選組まつりにあわせて市内3か所にWifiを設置 第3次日野市ごみゼロプラン完成 東京都議会議員選挙 夏の病院職場体験：市立病院オープンホスピタル実施 日野用水開削450年周年 衆議院議員選挙
	2018	平成30	多摩平の森に「て・と・てテラス」が誕生 日野市議会議員選挙 日野市公式ホームページがリニューアル 多摩動物公園開園60周年 日野、国分寺、小金井3市のごみ減量推進市民会議設置に向けた協定を締結 障害者保健福祉ひの6か年プラン、第55期日野市障害福祉計画、第1期日野市障害児福 祉計画を策定 レッドランズ市姉妹都市55周年 男女共同参画都市宣言20周年 TOYODA BEERが「インターナショナルビアカップ2018」と「ワールド・ビア・ア ワード2018」でW受賞
	2019	平成31	福島県会津若松市との防災協定締結から10周年 土方歳三没後150年…市内各所で「土方歳三」個人に焦点を当てたプロモーション実施 土方歳三ラッピングタクシー運行開始 生産緑地の新法を活用した全国第1号の新規就農者誕生
令 和 時 代		令和元年5月 (平成31)	元号が平成から令和へ… 明仁天皇陛下が退位され徳仁皇太子殿下が新天皇として即位される 土方歳三没後150年ひの新選組まつりのパレードに、松平容保公のご子孫が参加 参議院議員選挙 全国30都市と共に「SDGs未来都市」に選定される 台風19号市内に猛威を振るう：日野橋橋脚破損通行止め 東京2020オリンピック(空手競技) ウクライナのホストタウンに登録 日野市消防団東京都消防操法大会で優勝 日野、国分寺、小金井の3市で共同処理による可燃ごみ処理施設日野市内で本格始動

時代 区分	西暦	年 号	日 野 （多 摩） 中 心 の で き ご と
令 和 時 代	2020	令和2年	市として3度目の財政非常事態宣言発令 新型コロナウイルス感染症緊急事態宣言発令（東京都他6道府県） 新型コロナウイルス蔓延に伴い東京五輪開催延期、市主催の各種行事も中止 東京都知事選挙、東京都議会議員補欠選挙 国勢調査（日野市の人口190,261人）
	2021	令和3年	日野市の林間保養施設八ヶ岳高原大成荘廃止 日野市長選挙、日野市議会議員補欠選挙 新型コロナウイルスワクチン予防接種開始 「ひの新選組まつり」パレードは行わず、関連動画をYouTube配信のみ実施 東京都議会議員選挙 東京2020オリンピック・パラリンピックが新型コロナウイルス蔓延により1年延期で開催 衆議院議員選挙 七生緑小学校がNHK全国学校音楽コンクール全国コンクールで史上最多の8年連続金賞受賞 旭が丘小学校が全日本合唱コンクール全国大会に初出場で金賞受賞
	2022	令和4年	北京冬季オリンピック・パラリンピック開催 日野市議会議員選挙 七生緑小学校合唱団と旭が丘小学校合唱団が日野市文化・スポーツ功労者顕彰を受賞 姉妹都市紫波町5周年記念PR土産「まん福」発売開始 市税、住民票などの証明書、施設料などの支払いについて電子決済、クレジットカード 決済の支払いを追加スタート 新南平体育館開館 日野市地域防災計画（令和3年度修正）修正 副市長波戸尚子氏、教育長堀川拓郎氏就任 市立病院に「患者総合支援室」を新設 日野市生涯学習推進基本構想・基本計画「日野まなびあいプラン」を策定 都立日野高校美術部が全国高等学校総合文化祭へ5年連続出品 馬場美咲選手（高校生ゴルフ選手）が全米女子アマチュア選手権で優勝 七ツ塚ファーマーズセンター開設10周年 日野市消防団が第29回全国消防操作大会で敢闘賞受賞 日野市気候非常事態宣言を発出
	2023	令和5年	TOYODA BEERが「インターナショナルビアカップ2022」で銅賞を受賞 日野市老人クラブ連合会の緑ヶ丘玄風会が厚生労働大臣表彰を受賞 個人情報保護に関する法律の改正 ワゴンタクシー平山ルートに「東豊田3丁目」停留所を新設 佐川急便（株）と「災害時における緊急物資輸送及び物資配送等の拠点の運営に関する協定」締結 （株）瀧澤建設と「災害時における施設利用に関する協定」締結 市ホームページに「日野市×SDGs」の専用ページを開設 サポーターセンターが日野市教育センター内へ引越し、サポーターセンター高幡台としてスタート （株）ジェイコム東京八王子・日野と「災害時における人員及び車両の提供等地域支援に 関する協定」の締結 S&D多摩ホールディングス（株）およびトヨタS&D西東京（株）と「災害時における給電 車両貸与に関する協定」の締結 北川原公園ごみ搬入路について説明会、検討会を実施 日本パラバドミントン連盟と「パラバドミントンサポートシティに係る覚書」を締結 気候市民会議開催 市制施行60周年記念式典、功労者表彰（28名）開催
	2024	令和6年	東京ベルディJ1昇格 日野チアダンスチームSUNNYが第23回日本ダンスチアダンス選手権大会において、 Cheer Dance部門Youth編成で第1位受賞 京王あそびの森HUGHUGに屋外アスレチック「HUGTRATOPS」誕生

時代 区分	西暦	年 号	日 野 （多 摩） 中 心 の で き ご と
令 和 時 代	2024	令和6年	<p>ひの市民活動支援センターリニューアルオープン</p> <p>子ども・家庭・地域の子育て機能の総合支援拠点子ども包括支援センター「みらいく」開設</p> <p>人口10万人50万人未満の市町村で「1人1日当たりのごみ排出量」の少なさ全国1位になる</p> <p>フィールドメディカル（株）と「災害時における避難者の移送等に関する協定」を締結</p> <p>東京都知事選挙</p> <p>7月より「ひの電子図書館」サービスのスタート</p> <p>山崎悠麻選手がパリ2024オリンピック・パラリンピックバドミントン女子ダブルスで銀メダル獲得</p> <p>平山小学校がNHK全国学校音楽コンクール全国コンクールに初出場で金賞受賞</p>
	2025	令和7年	<p>南平体育館の愛称が「フクシ・エンタープライズ南平アリーナ」にネーミングライツ・パートナー協定を締結</p> <p>日野市路上喫煙禁止条例施行</p> <p>日野市障害者差別解消推進条例の改正</p> <p>日野市長選挙</p> <p>市議会議員補欠選挙</p> <p>日野市立図書館60周年</p>

日野市の主な公共施設

名 称	所 在 地	電 話
○日野市役所	神明1-12-1	(585) 1111
市民窓口課 豊田駅連絡所	多摩平2-1-1	(583) 5003
日野市子ども包括支援センター	神明1-13-2	(585) 1111
○支 所		
七 生 支 所	高幡128-5 京王高幡 S C 2 F	(591) 7712
○衛生関係施設		
クリーンセンター	石田1-210-2	(581) 0444
リサイクル事務所	万願寺6-5-6	(581) 5960
市営火葬場	多摩平3-28-8	(583) 8888
市 営 墓 地	東豊田2-32-4	
○医 療 施 設		
市 立 病 院	多摩平4-3-1	(581) 2677
休日準夜診療所	多摩平3-1-12 医師会館 1 F	(584) 1661
休日歯科応急診療所	高幡1011 福祉支援センター内	(594) 2111
平日準夜こども応急診療所	高幡1011 福祉支援センター内	(592) 9940
○福祉関係施設		
中央福祉センター	日野本町7-5-23	(582) 2329
高幡福祉センター	高幡864-4 浅川苑 1 F	(591) 4510
湯沢福祉センター	程久保873	(592) 4125
七生福祉センター	三沢3-50-1 七生公会堂 1 F	(593) 2911
子ども家庭支援センター	神明1-13-2 子ども包括支援センターみらいく 2 F	(506) 2151
地域子ども家庭支援センター万願寺	万願寺2-24-7 万願寺タウンビル 2 F	(586) 1312
地域子ども家庭支援センター多摩平	多摩平2-9 多摩平の森ふれあい館 2 F	(589) 1260
ファミリー・サポート・センターたまだいら	多摩平2-9 多摩平の森ふれあい館 2 F	(589) 7616
ファミリー・サポート・センターたかはた	高幡1011 福祉支援センター内	(599) 7616
発達・教育支援センター エール	旭が丘2-42-8	(589) 8877
○コミュニティ施設		
生活・保健センター	日野本町1-6-2	(581) 6500
東部会館	石田1-11-1	(583) 4311
男女平等推進センター	多摩平2-9 多摩平の森ふれあい館 2 F	(584) 2733
福祉支援センター	高幡1011	(591) 1551
ひの市民活動支援センター(本館)	多摩平1-10-1	(581) 6144 (586) 6251
ひの市民活動支援センター(分館)	多摩平1-14-95	
とよだ市民ギャラリー	多摩平2-3-4 オレント丹野マンションB1F	(586) 1961
平山台健康・市民支援センター	平山2-1-1	(592) 6006
七ツ塚ファーマーズセンター	新町5-20-1	(586) 6831
多摩平の森ふれあい館	多摩平2-9	(585) 2000
南平駅西交流センター	平山4-18-1	(594) 7500
東町交流センター	日野1241-1	
多摩平交流センター	多摩平2-9 多摩平の森ふれあい館内	(585) 2000

名 称	所 在 地	電 話
落川交流センター	落川1400	(594) 7727
新町交流センター	新町1-13	(587) 2141
万願寺交流センター	万願寺4-20-12	(589) 7272
平山交流センター	平山5-18-2 平山季重ふれあい館内	(591) 7811
石田環境プラザ	石田1-13-4	(584) 3317

○スポーツ施設

南平体育館	南平4-23-1	(591) 1541
市民プール	川辺堀之内190先	(夏季のみ) (583) 5440
市民陸上競技場	日野本町7-12-1	(582) 3679
多摩川グラウンド	万願寺1-1-2先	(514) 9178
東光寺グラウンド	栄町3-15先	(514) 9178
浅川スポーツ公園グラウンド	万願寺5-3	(587) 7745
多摩平第1公園グラウンド・テニスコート	多摩平4-2	(583) 9299
旭が丘中央公園グラウンド・テニスコート	旭が丘5-1-1	(514) 9229
万願寺中央公園グラウンド	万願寺4-20-12	(514) 9178
北川原公園グラウンド	石田1-236	(514) 9178
市民の森ふれあいホール	日野本町6-1-3	(584) 2555
東部会館温水プール	石田1-11-1	(583) 5266
実践女子学園グラウンド	神明1-13-1 (土、日、祝日のみ)	(514) 8814

○生涯学習施設

図 書 館

中央図書館	豊田2-49-2	(586) 0584
高幡図書館	三沢4- 1 -12	(591) 7322
日野図書館	日野本町 7 -5-14	(584) 0467
多摩平図書館	多摩平2-9 多摩平の森ふれあい館内	(583) 2561
平山図書館	平山5-18-2 平山季重ふれあい館内	(591) 7772
百草図書館	百草204- 1	(594) 4646
市政図書室	神明1-12-1 市役所内	(514) 8840

○文化施設

中央公民館	日野本町7-5-23	(581) 7580
中央公民館 高幡台分室	程久保550	(592) 0864
ひの煉瓦ホール (市民会館)	神明1-12- 1	(585) 2011
七生公会堂	三沢3-50-1	(593) 2911
郷土資料館	程久保550	(592) 0981
新選組のふるさと歴史館	神明4-16- 1	(583) 5100
日野宿本陣	日野本町2-15-9	(583) 5100
日野宿交流館	日野本町7-5-6	(585) 9072
カワセミハウス	東豊田3-26-1	(581) 1164
小島善太郎記念館	百草776	(591) 7775

名 称	所 在 地	電 話
○児童福祉施設		
保 育 園		
ひらやま保育園	東平山1-7-13	(581) 9225
あらい保育園	新井3-1-3	(591) 6132
みさわ保育園	三沢200	(591) 6131
たかはた台保育園	程久保650	(591) 2231
みなみだいら保育園	平山4-20-1	(591) 2468
あさひがおか保育園	旭が丘2-42-1	(581) 7676
もぐさ台保育園	百草1002-4	(591) 0880
おおくぼ保育園	大坂上4-10-2	(584) 3690
しんさかした保育園	新町3-17-4	(584) 8277
児 童 館		
基幹型あさひがおか児童館	旭が丘2-42-5	(583) 4346
基幹型さかえまち児童館	栄町2-13-4	(585) 8281
基幹型ひらやま児童館	平山3-26-3	(592) 6811
もぐさだい児童館	百草999	(591) 7001
ひの児童館	日野本町7-5-23	(581) 7675
みさわ児童館	三沢217-1	(591) 3456
しんめい児童館	神明3-10-4	(583) 6588
たまだいら児童館ふれっしゅ	多摩平2-9	(589) 1253
みなみだいら児童館ぶらねっと	南平6-12-113	(599) 0166
まんがんじ児童館	万願寺4-20-12	(583) 3309
学童クラブ		
さくら第二学童クラブ	多摩平6-21 五小内	(583) 7337
五小学童クラブ	多摩平6-21 五小内	(585) 5456
さくら第一学童クラブ	多摩平3-21 六小内	(584) 9106
旭が丘東学童クラブ	旭が丘2-1	(583) 3181
あさひがおか学童クラブ	旭が丘5-21-1 旭が丘小内	(583) 0910
ひのだい学童クラブ	日野台2-1 三小内	(584) 8551
しんめい学童クラブ	神明3-10-4 しんめい児童館内	(583) 0254
七小学童クラブ	神明3-2 七小内	(582) 2820
東光寺小学童クラブなかよし	新町3-24-1 東光寺小内	(586) 3293
東光寺小学童クラブわんぱく	新町3-24-1 東光寺小内	(586) 3578
豊田小学童クラブいなほ	東豊田2-13-2 豊田小内	(583) 8770
豊田小学童クラブたんぽぽ	東豊田2-13-2 豊田小内	(586) 3292
豊田小すみれ学童クラブ	東豊田2-14-1 豊田小内	(583) 5005
つくし学童クラブ	平山3-26-3 ひらやま児童館内	(591) 3773
平山小学童クラブ	平山4-8-6 平山小内	(593) 5212
たきあい学童クラブ	西平山2-3-1 滝合小内	(583) 1241
たけのこ学童クラブ	西平山2-3-1 滝合小内	(581) 2885
南平小学童クラブ	南平4-18-1 南平小内	(594) 5432
南平小よつば学童クラブ	南平4-18-1 南平小内	(594) 7700
一小学童クラブ	日野本町2-14-1 一小内	(582) 1663
四小学童クラブ	石田430 四小内	(581) 3044
四小あおぞら学童クラブ	石田430 四小内	(586) 2272
ふたば学童クラブ	日野本町6-1-3 ふれあいホール内	(581) 7674

名 称	所 在 地	電 話
じゅんとく学童クラブ	高幡402 潤徳小内	(592) 5278
万願寺学童クラブ	万願寺5-14-4	(587) 4028
たかはた学童クラブ	高幡1011 福祉支援センター内	(591) 0115
八小学童クラブ	三沢217-1 みさわ児童館内	(593) 4369
三沢学童クラブ	三沢1-17-2	(594) 2800
夢が丘小学童クラブ	程久保550 教育センター内	(594) 1649
七生緑小学童クラブ	百草896-1 七生緑小内	(593) 4447

○教育関連施設

幼 稚 園

第二幼稚園	平山4-5-4	(591) 4125
第四幼稚園	石田431-6	(583) 3903
第七幼稚園	旭が丘2-42	(586) 3770

小 学 校

日野第一小学校	日野本町2-14-1	(581) 0061
豊田小学校	東豊田2-14-1	(581) 0070
日野第三小学校	日野台2-1-1	(581) 0101
日野第四小学校	石田430	(581) 0038
日野第五小学校	多摩平6-21-1	(581) 0407
日野第六小学校	多摩平3-21	(581) 4686
潤徳小学校	高幡402	(591) 0409
平山小学校	平山4-8-6	(592) 6381
日野第七小学校	神明3-2	(583) 3907
日野第八小学校	三沢200	(591) 2411
滝合小学校	西平山2-3-1	(583) 5172
南平小学校	南平4-18-1	(592) 2021
旭が丘小学校	旭が丘5-21-1	(583) 3733
東光寺小学校	新町3-24-1	(584) 6200
仲田小学校	日野本町6-1-74	(581) 8511
夢が丘小学校	程久保1-14-2	(591) 7011
七生緑小学校	百草896-1	(591) 0998

中 学 校

日野第一中学校	日野本町7-7-7	(581) 0009
日野第二中学校	多摩平4-5-2	(581) 0056
七生中学校	南平6-7-1	(591) 0174
日野第三中学校	程久保650	(591) 2228
日野第四中学校	旭が丘2-42	(583) 3905
三沢中学校	三沢1-17-4	(592) 5017
大坂上中学校	大坂上4-17-1	(583) 9756
平山中学校	平山4-21-3	(593) 3015

教育センター

教育センター	程久保550	(592) 0505
わかば教室	程久保550	(592) 0863

○その他施設

多摩平の森産業連携センター	多摩平2-5-1	042-843-3215
---------------	----------	--------------

第2部 統計図表

土地・気象

第1図 地目別土地面積（令和6年）第6表参照

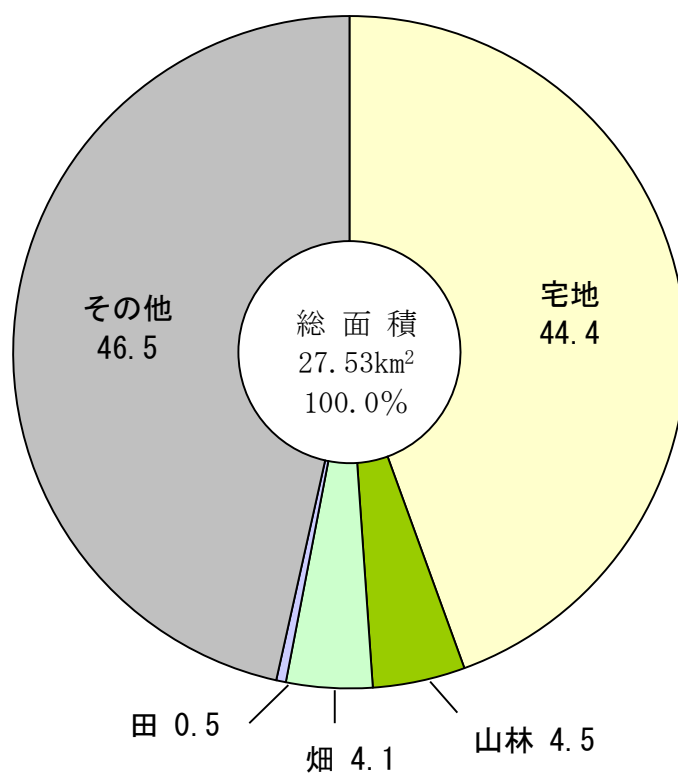

第2図 用途地域別面積 第7表参照

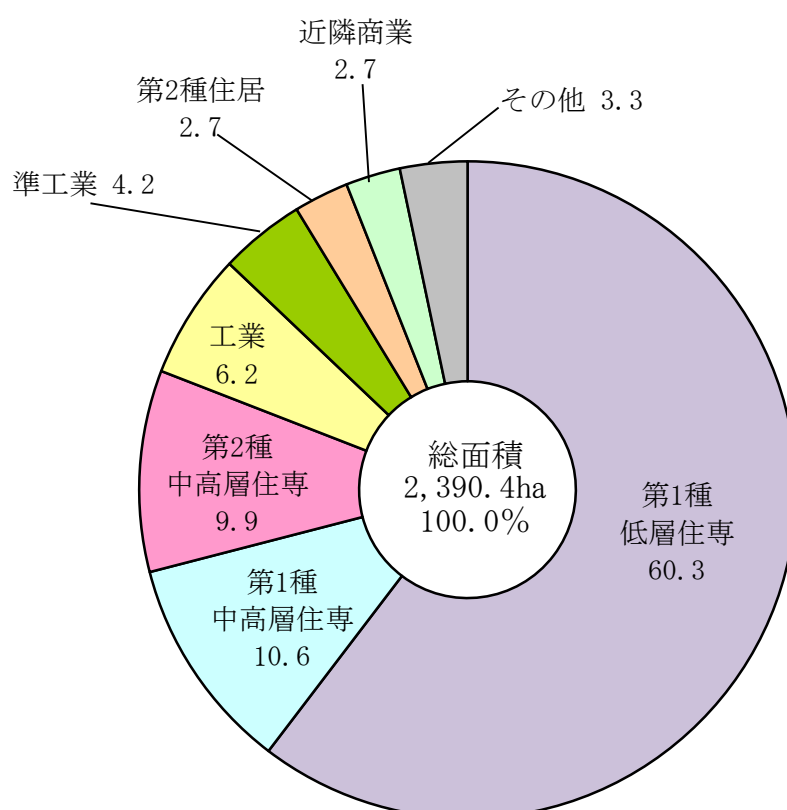

第3図 月別平均気温と降水量（令和6年） 第10表参照

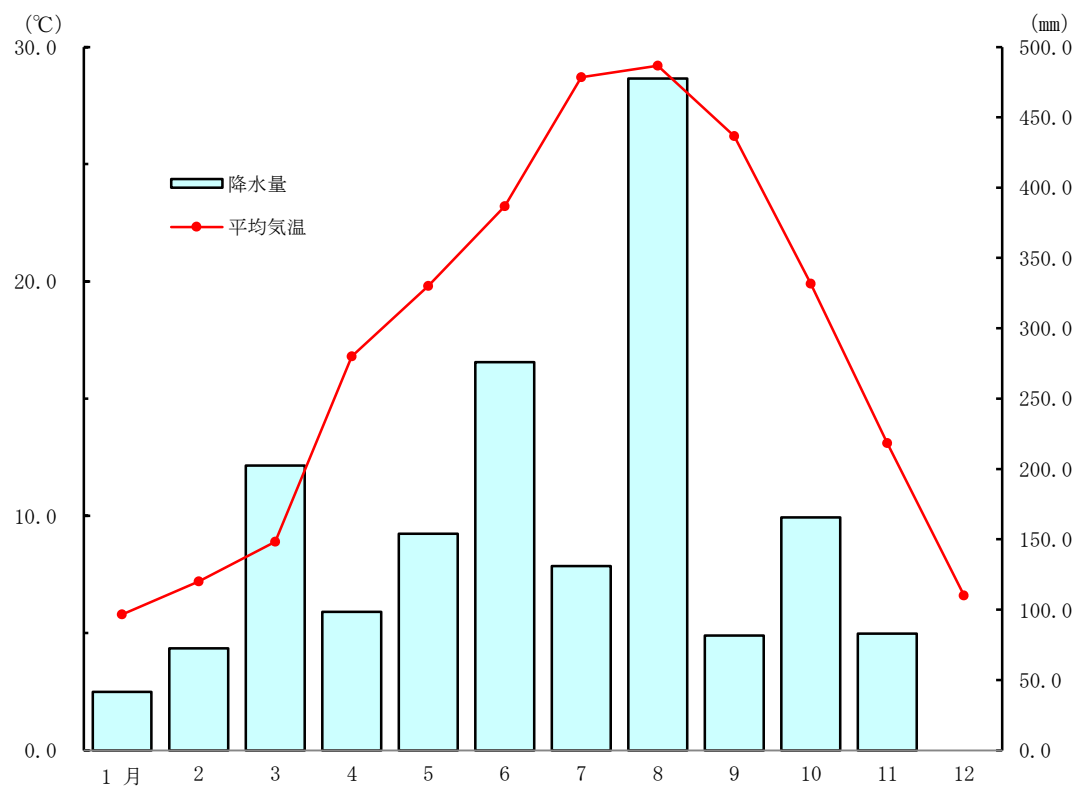

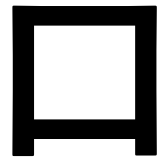

第4図 男女別人口と世帯数（国勢調査） 第25表参照

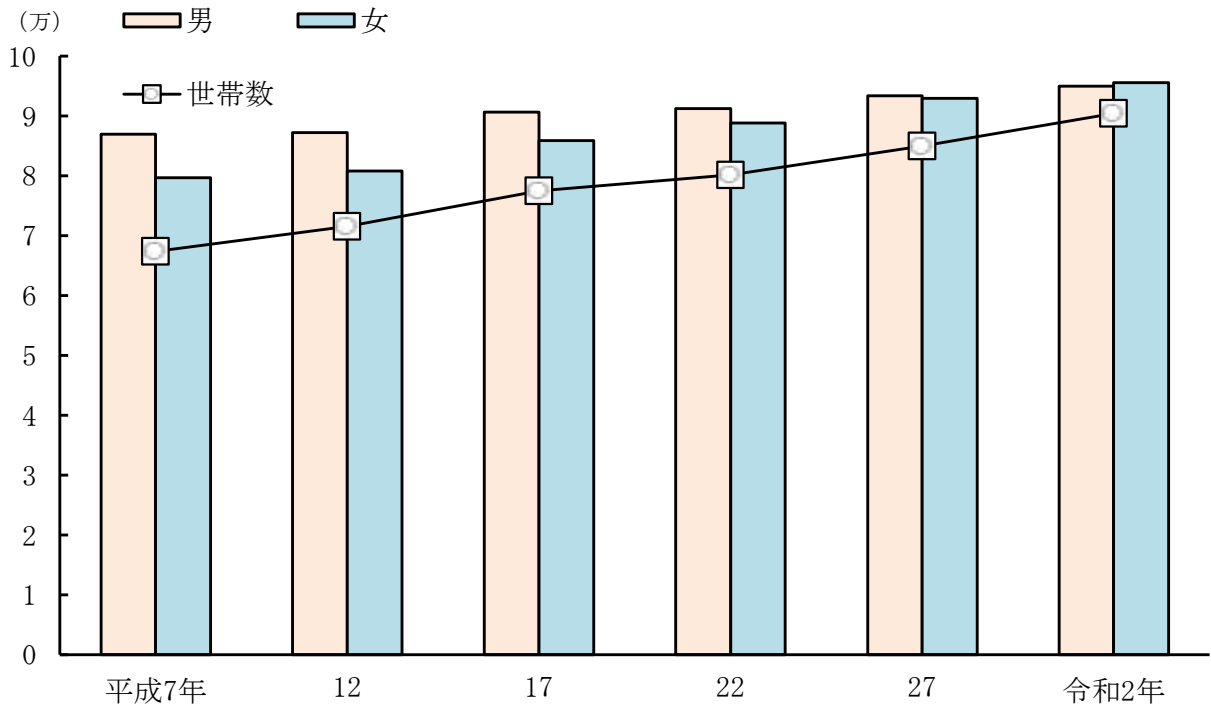

第5図 人口ピラミッド（国勢調査） 第27表参照

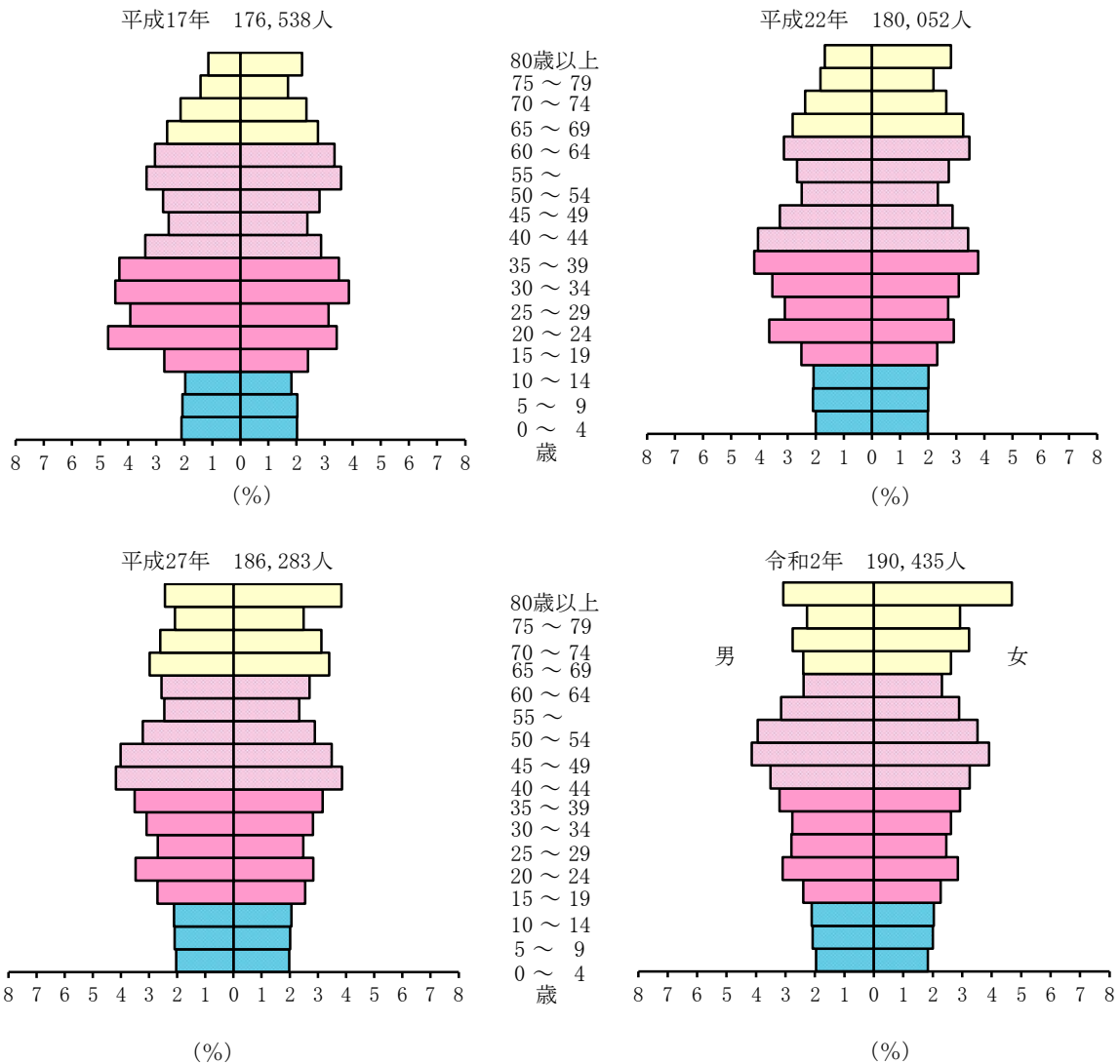

第6図 昭和64年を100とする年齢4区分別人口指数 (各年1月1日現在)

第19表参照

第7図 国籍別外国人住民数

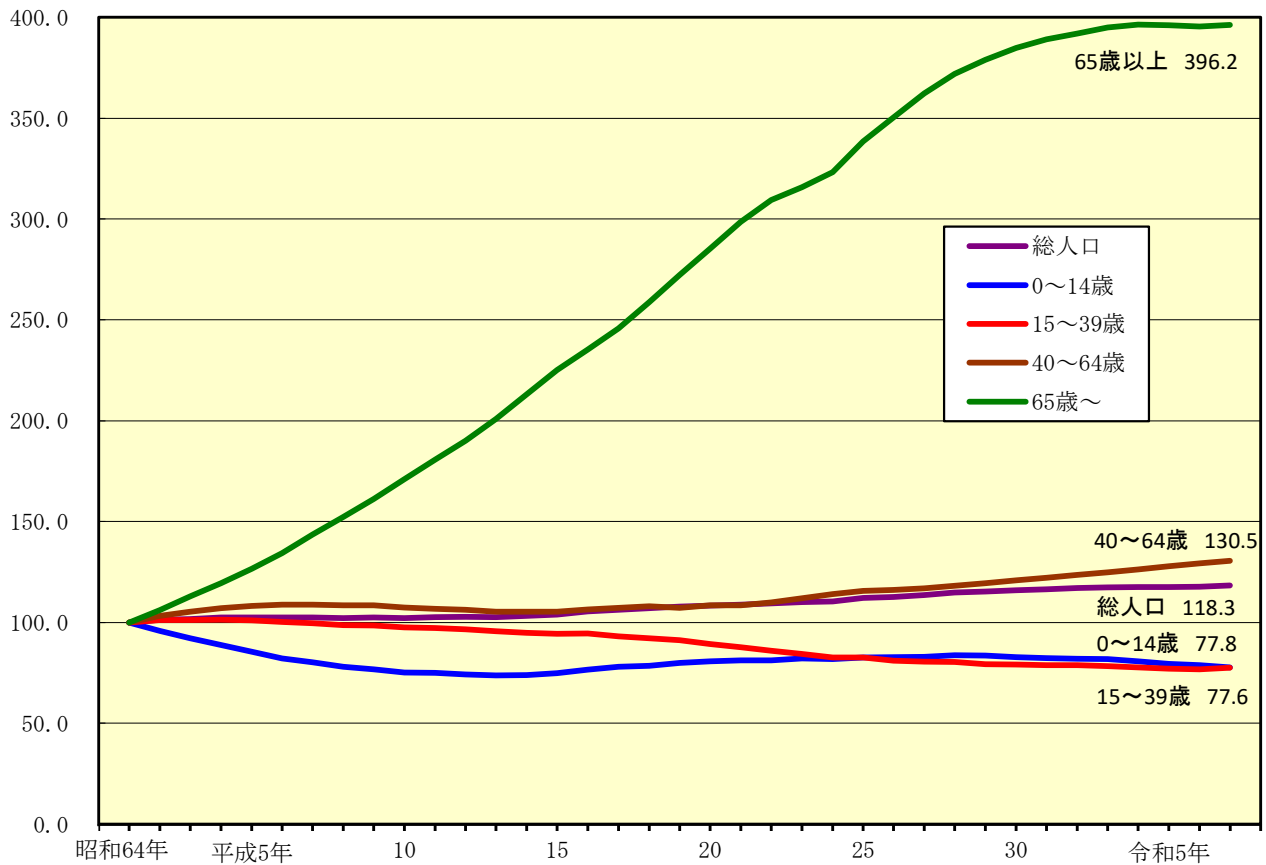

第7図 国籍別外国人住民数 (各年1月1日現在) 第24表参照

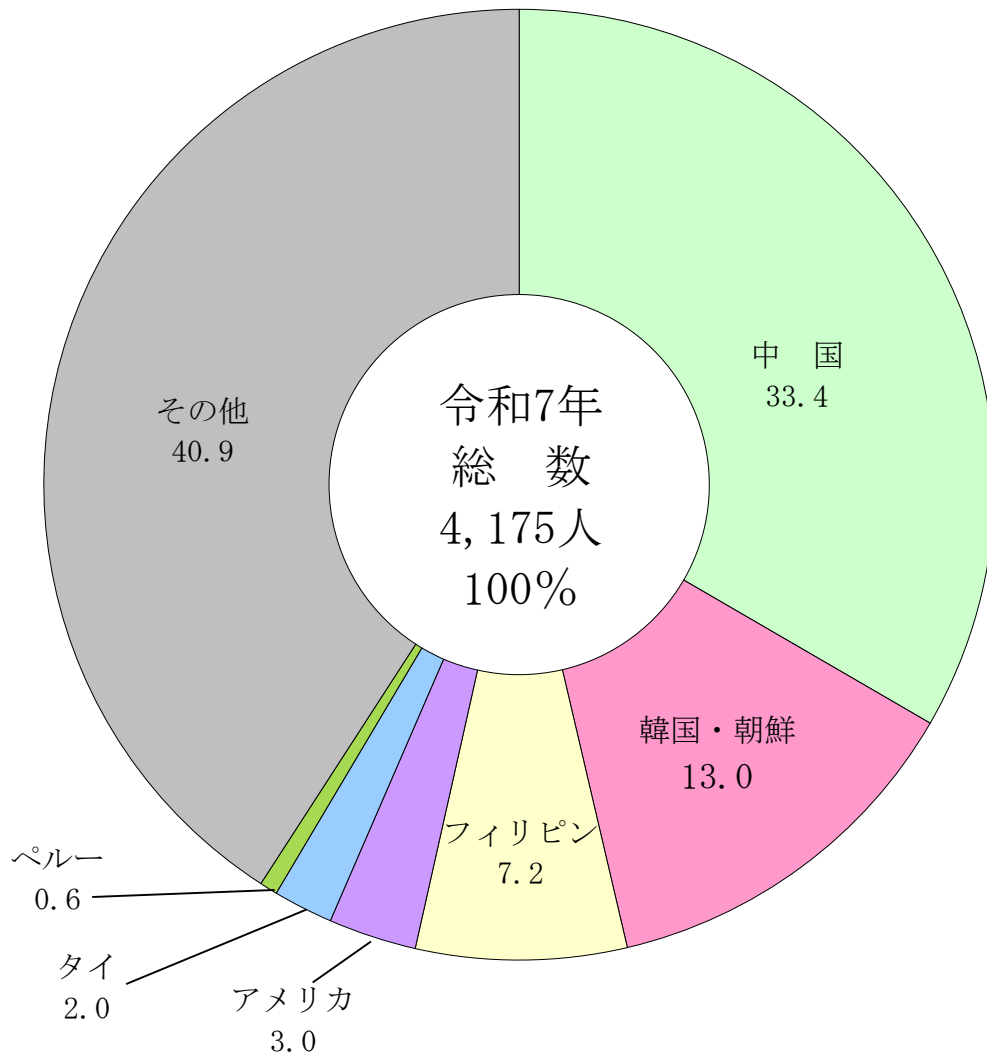

第8図 国籍別外国人住民数の推移 (各年1月1日現在)
第24表参照

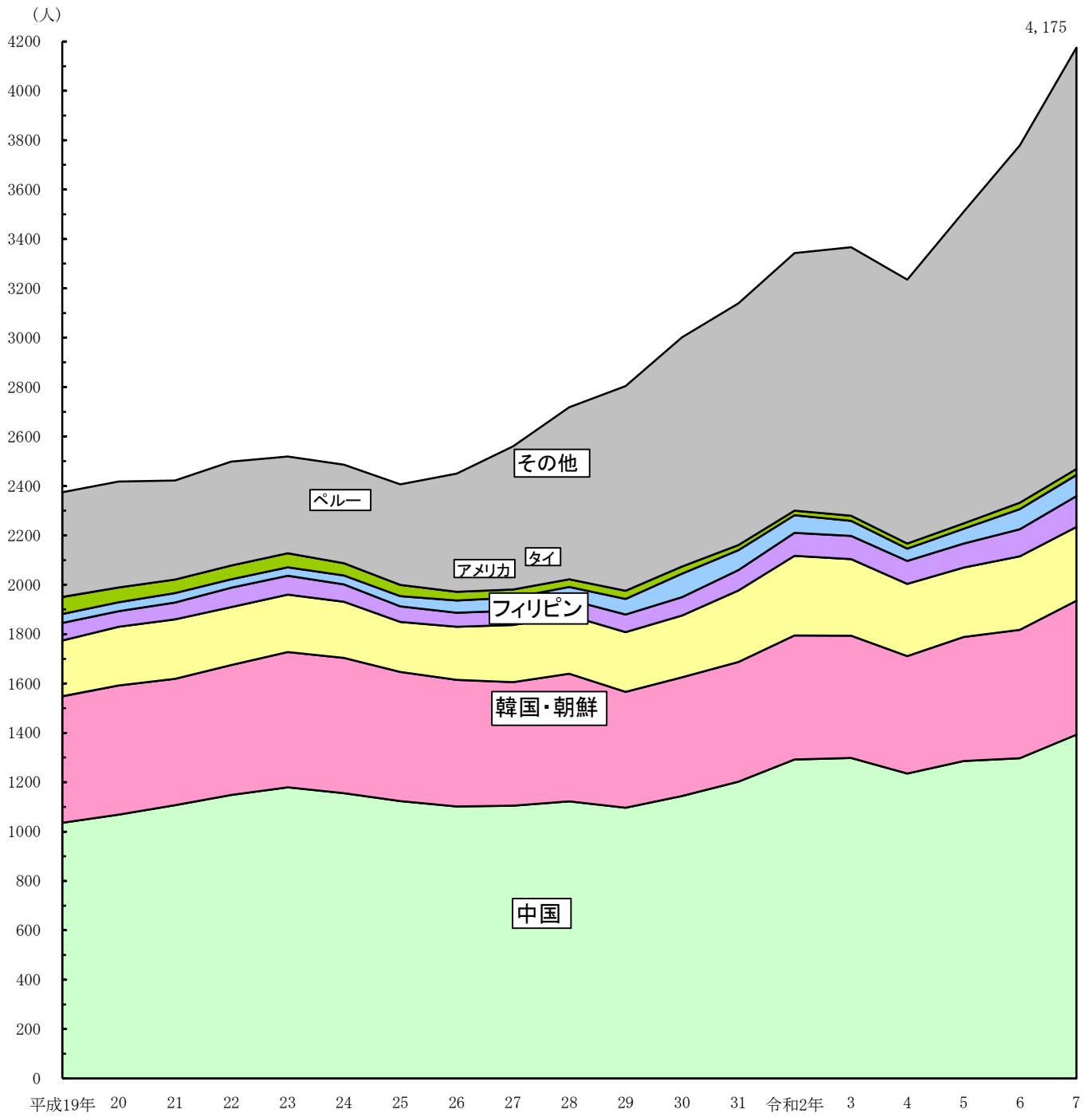

第9図 昭和50年を100とする人口と世帯の指数（国勢調査）
第25表参照

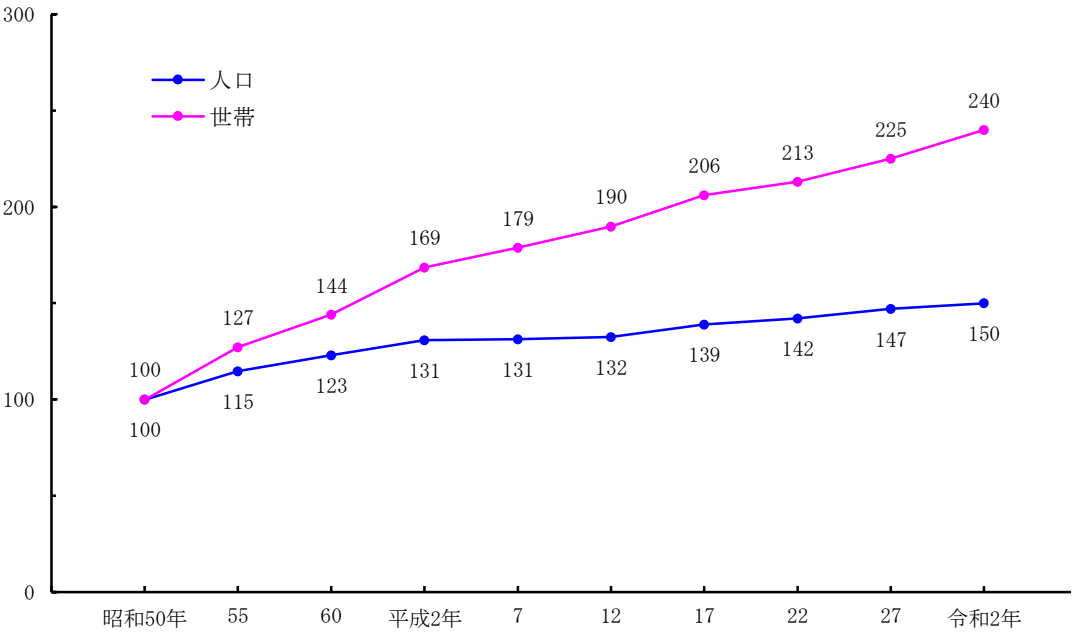

第10図 昼間人口と常住人口（国勢調査）
第43表参照

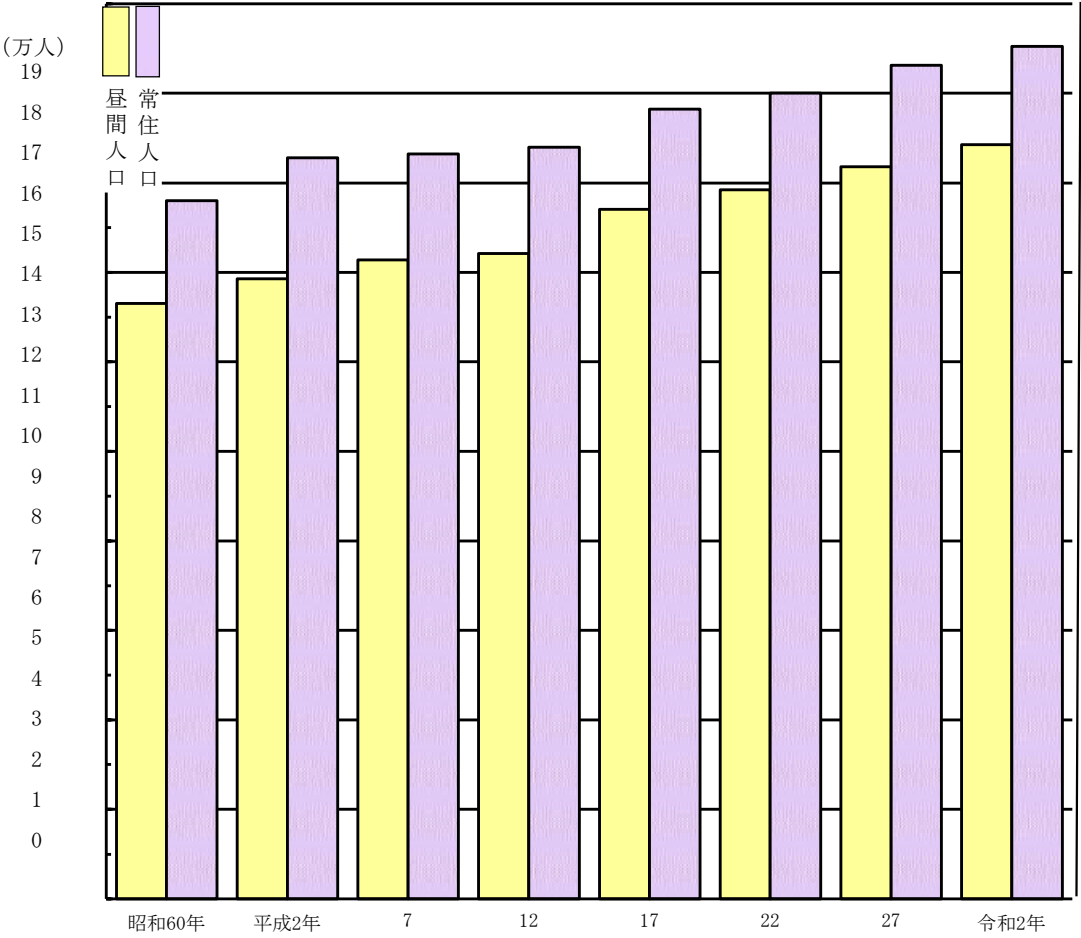

第11図 老年人口 1 人を支える生産年齢人口 第19表参照



産 業

第12図 産業分類別事業所数 第51表参照

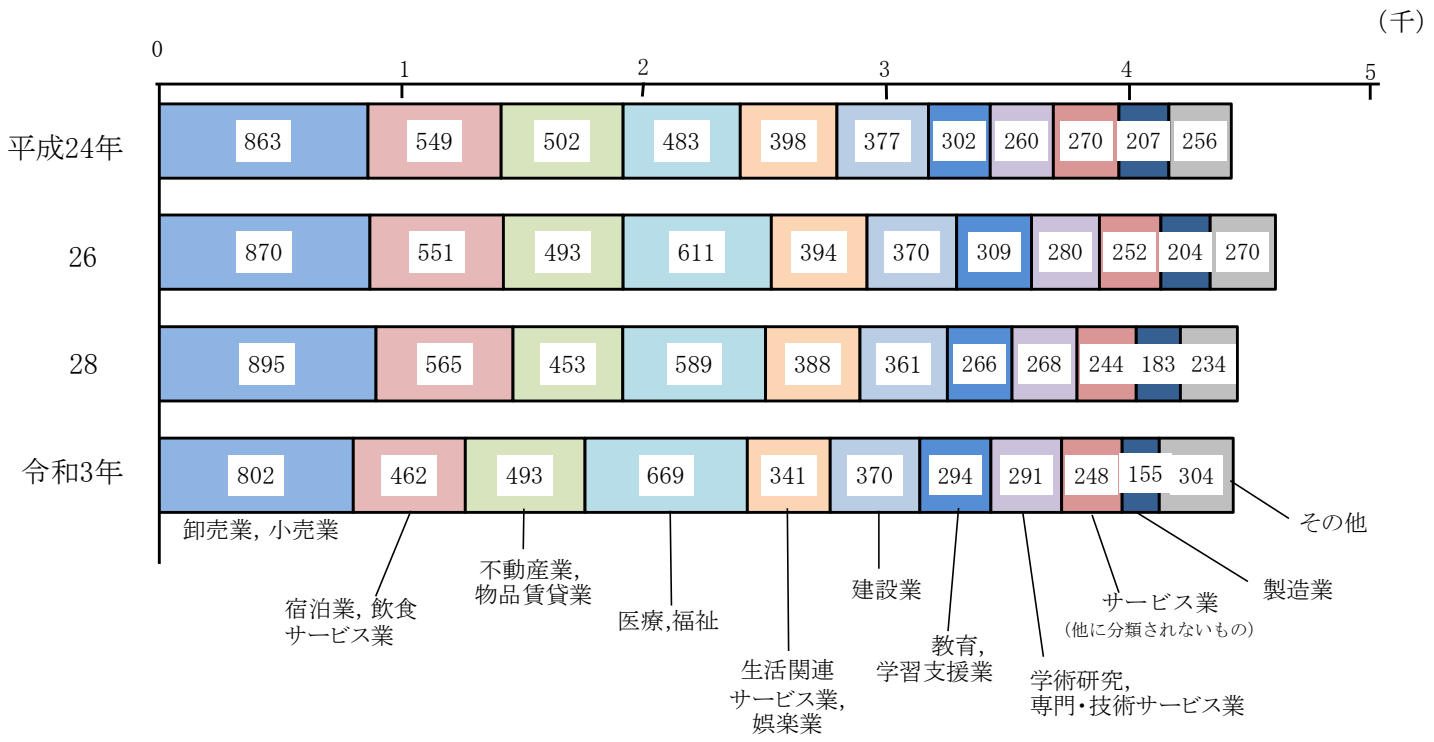

第13図 産業分類別従業者数 第51表参照

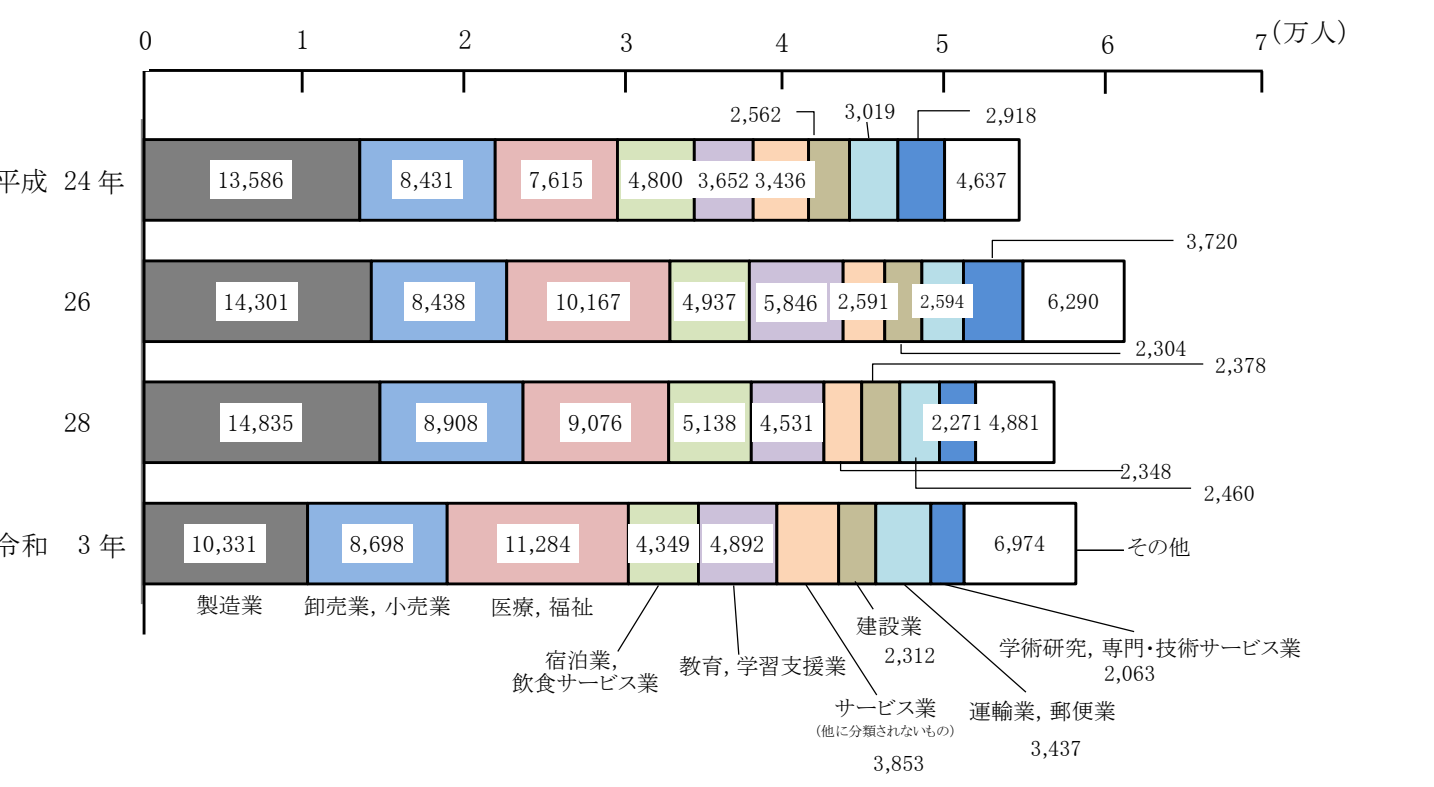

第14図 従業者規模別事業所数 第49表参照

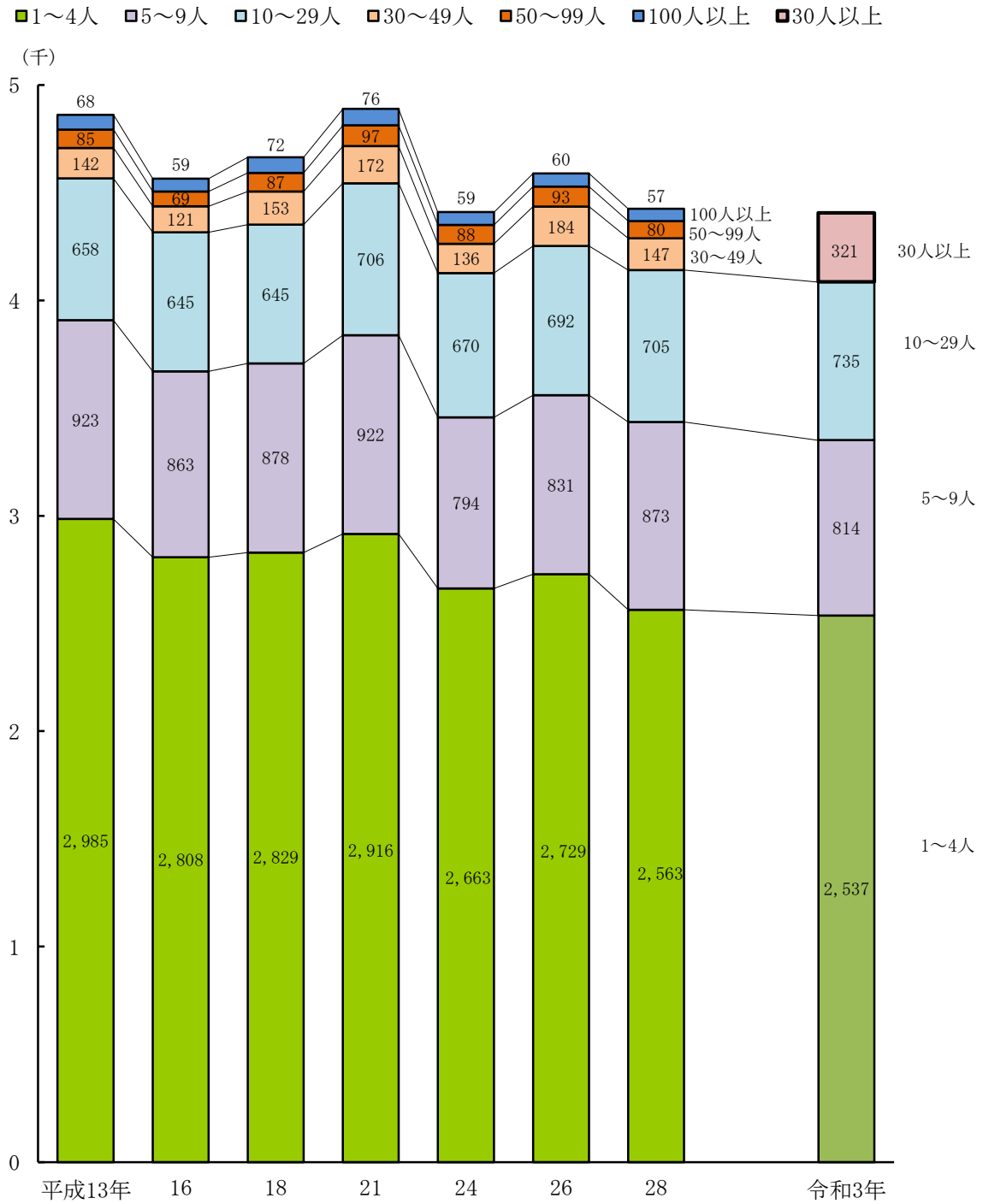

第15図 農家数と総世帯に占める農家の割合 第58表参照

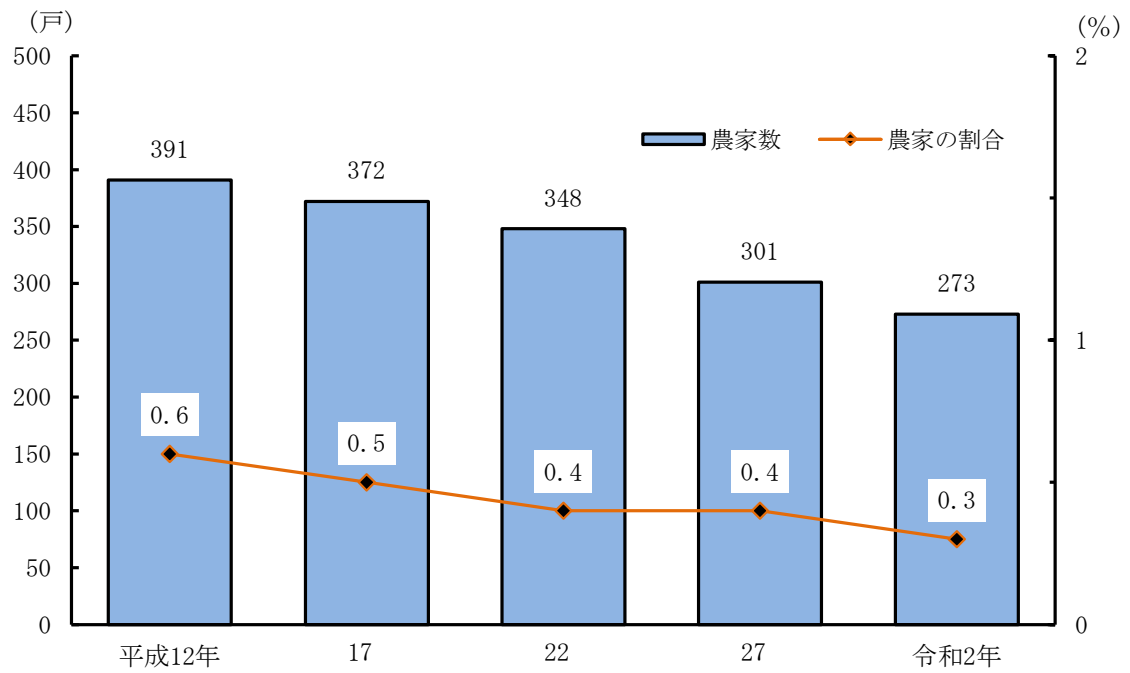

第16図 販売農家世帯員数の年齢別内訳 (令和2年) 第60表参照

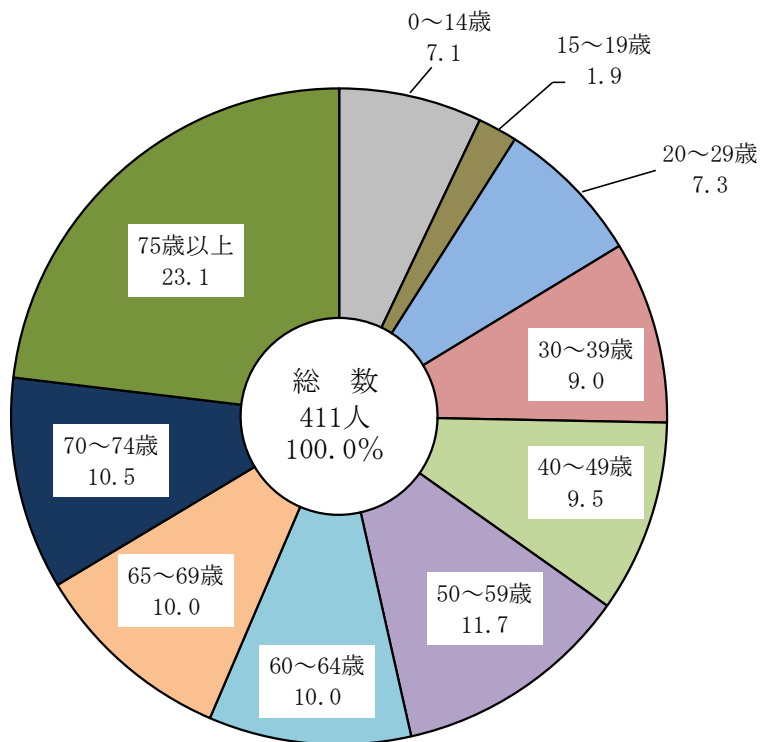

經濟・労働

第17図 産業、性別常用労働者の1人平均月間現金給与額
(令和5年) 第75表参照

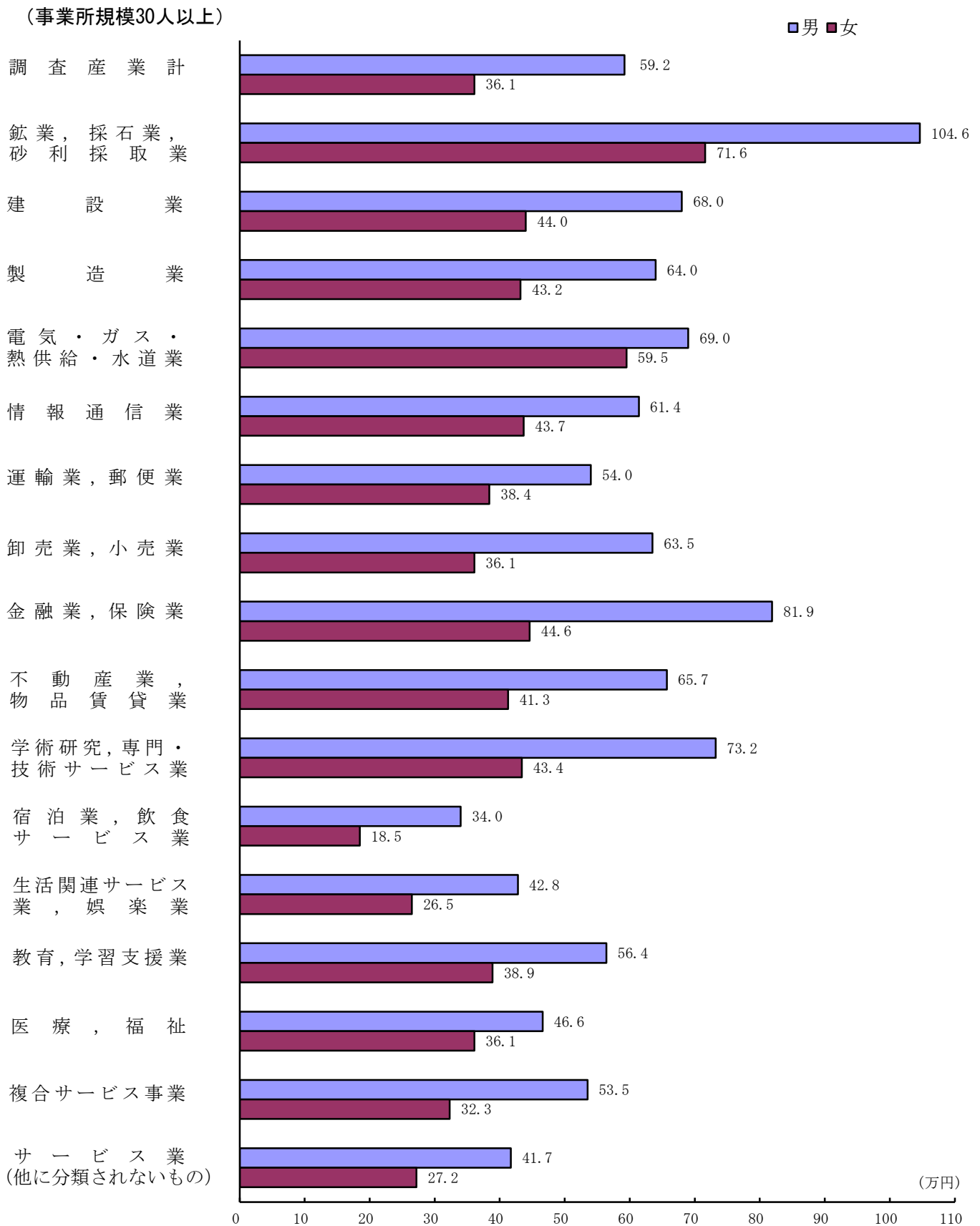

建築・住宅

第18図 住宅の建て方別住宅に住む一般世帯（令和2年国勢調査）
第86表参照

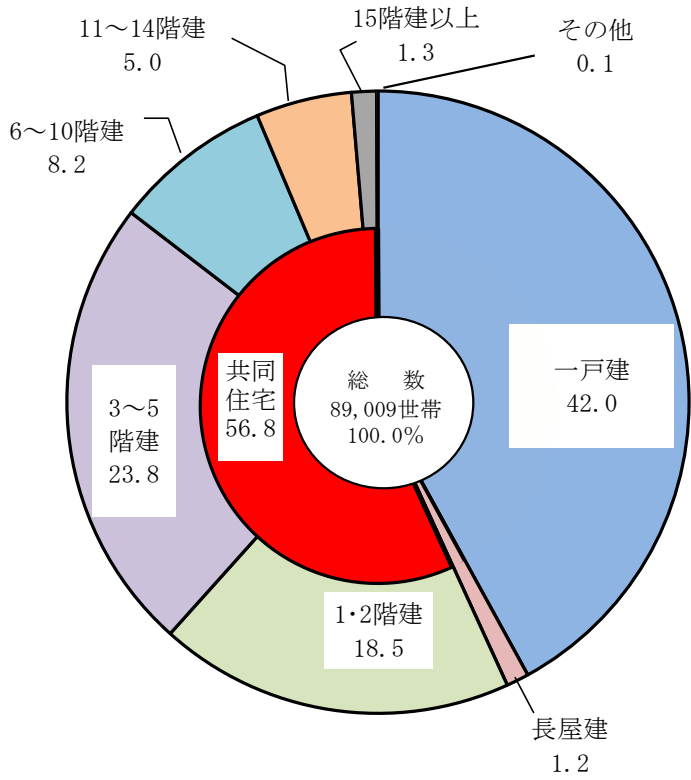

第19図 住宅の所有の関係別 1世帯当たりの人員（令和2年国勢調査）
第85表参照

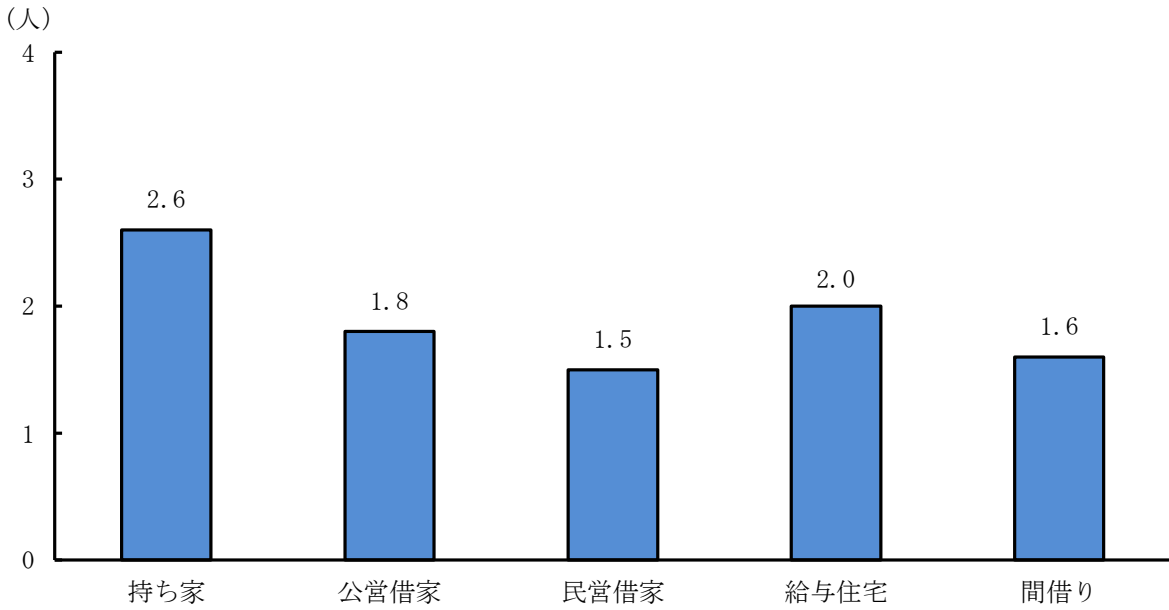

第20図 住宅に住む一般世帯の持家と借家の割合（国勢調査）

第86表参照

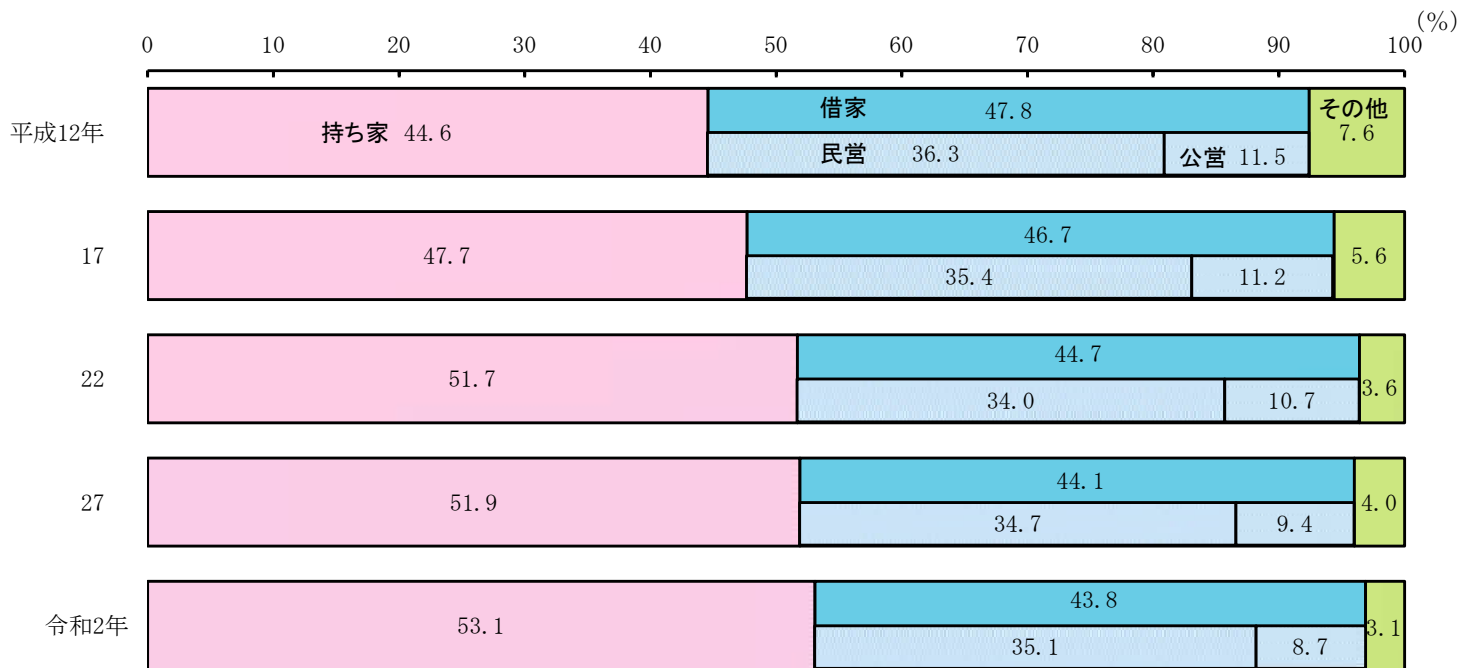

ガス・上下水道

第21図 用途別都市ガス供給量（令和5年度）

第97表参照

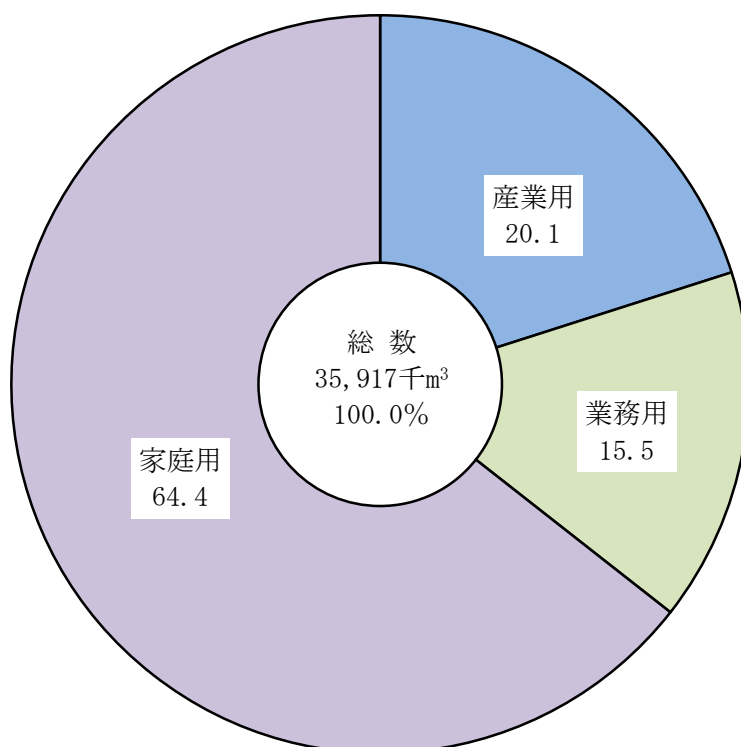
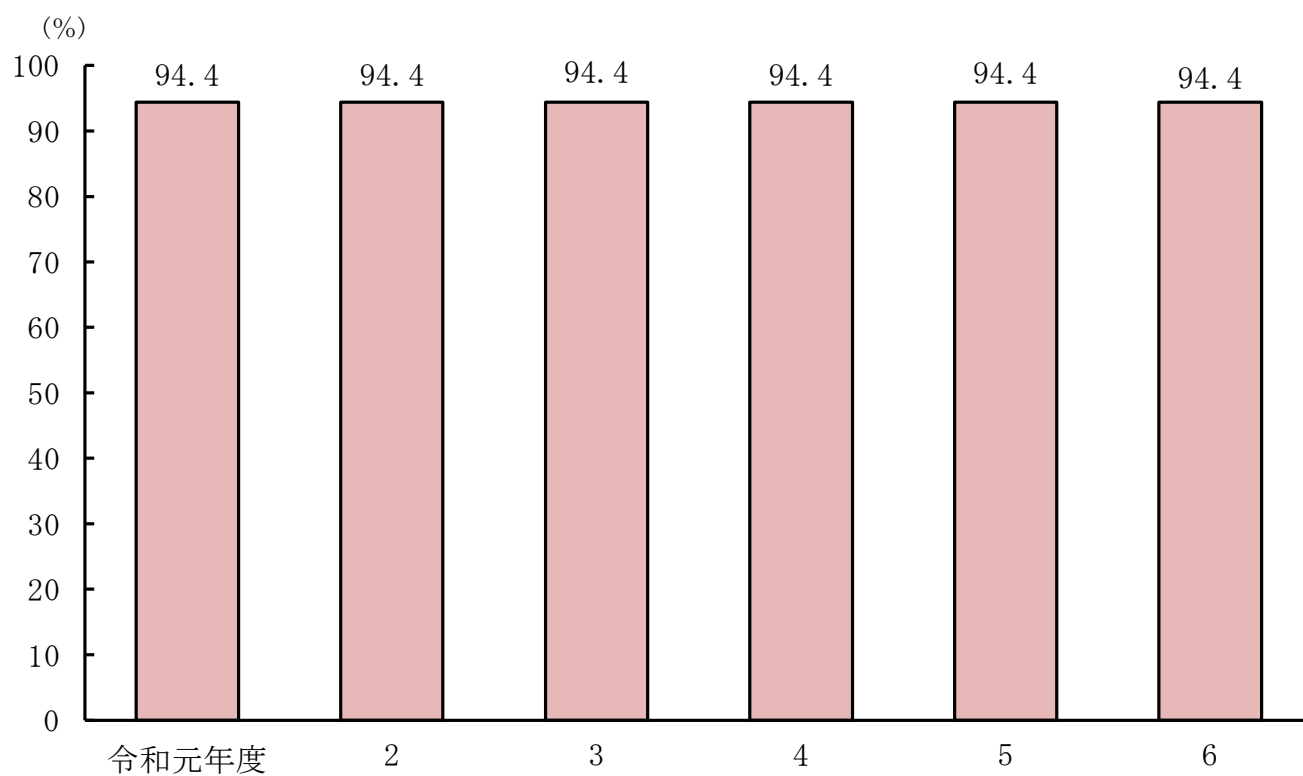
第22図 下水道水洗化率（平成30年度～令和6年度）
第99表参照

道路・交通・通信

第23図 種類別保有自動車台数（令和2年～令和7年）第104表参照

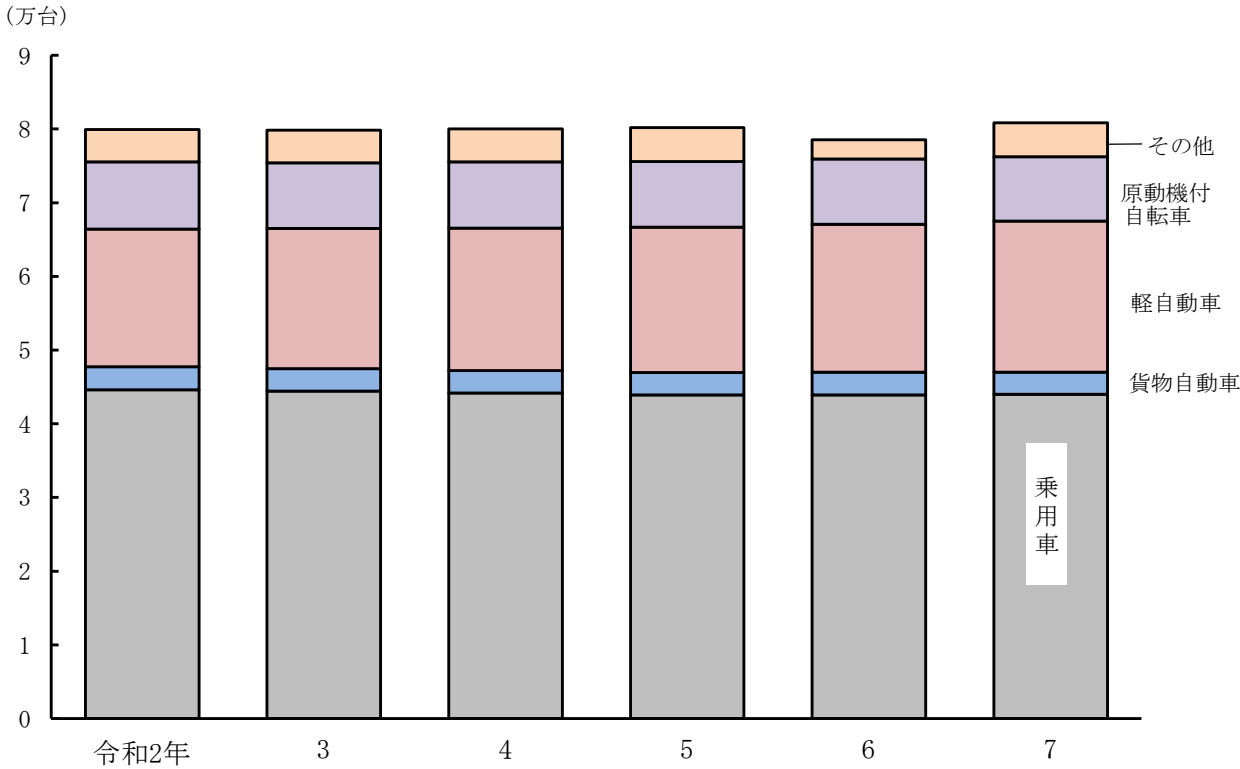

第24図 市内駅別1日当たり乗客数（令和2年度～令和6年度）

第105表参照

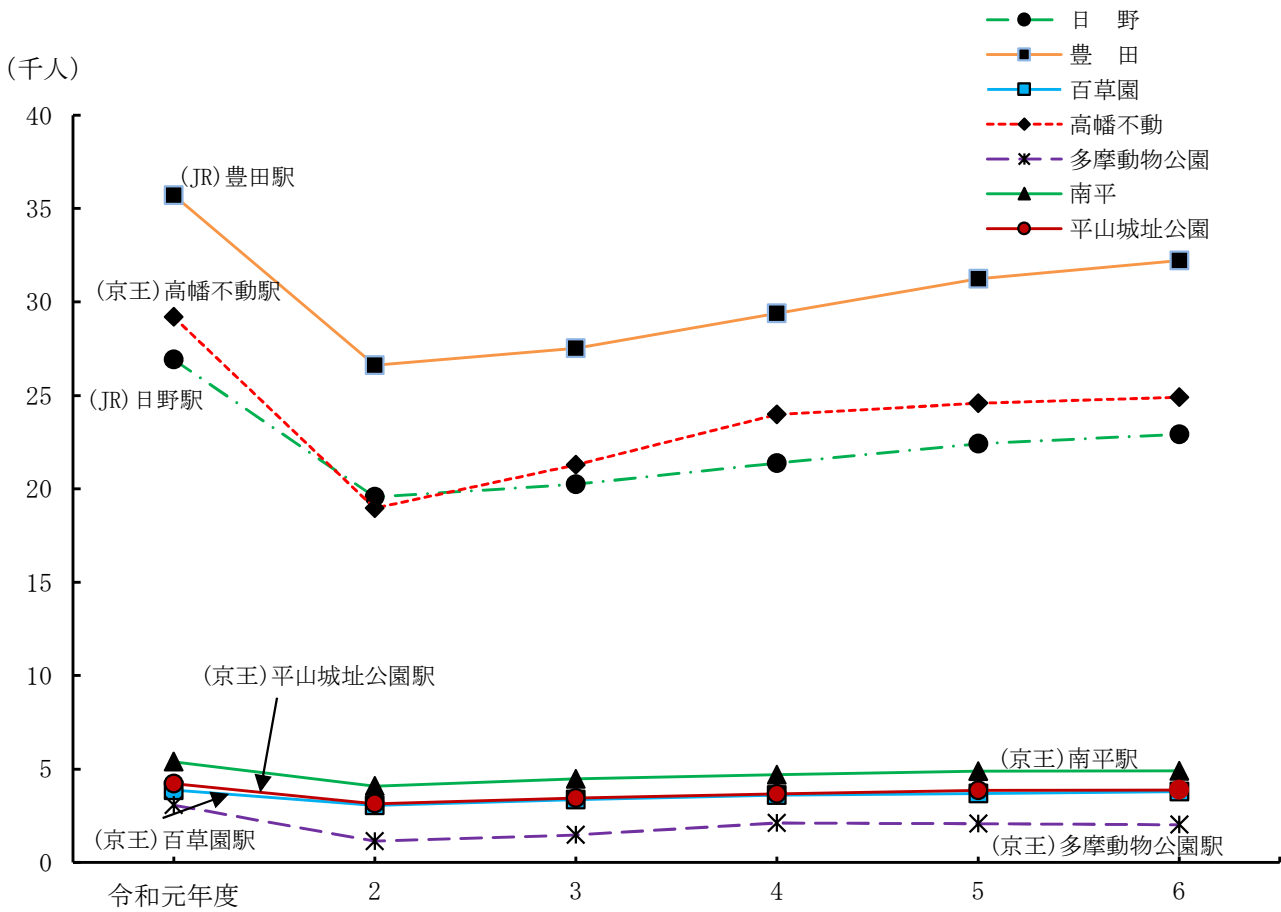

第25図 モノレール駅別1日当たり乗客数（令和元年度～令和6年度）
第105表参照

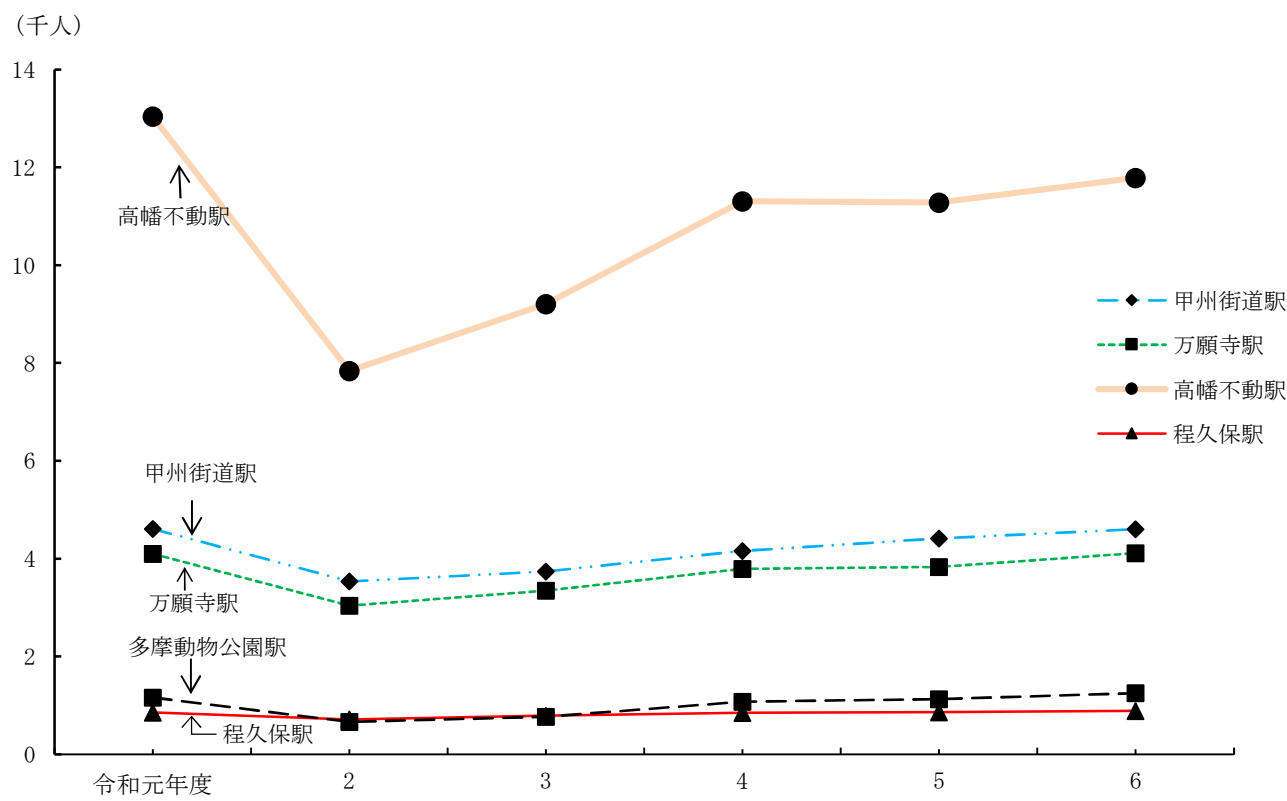

福祉

第26図 保育園児数の推移（令和3年度～令和7年度）第113表参照

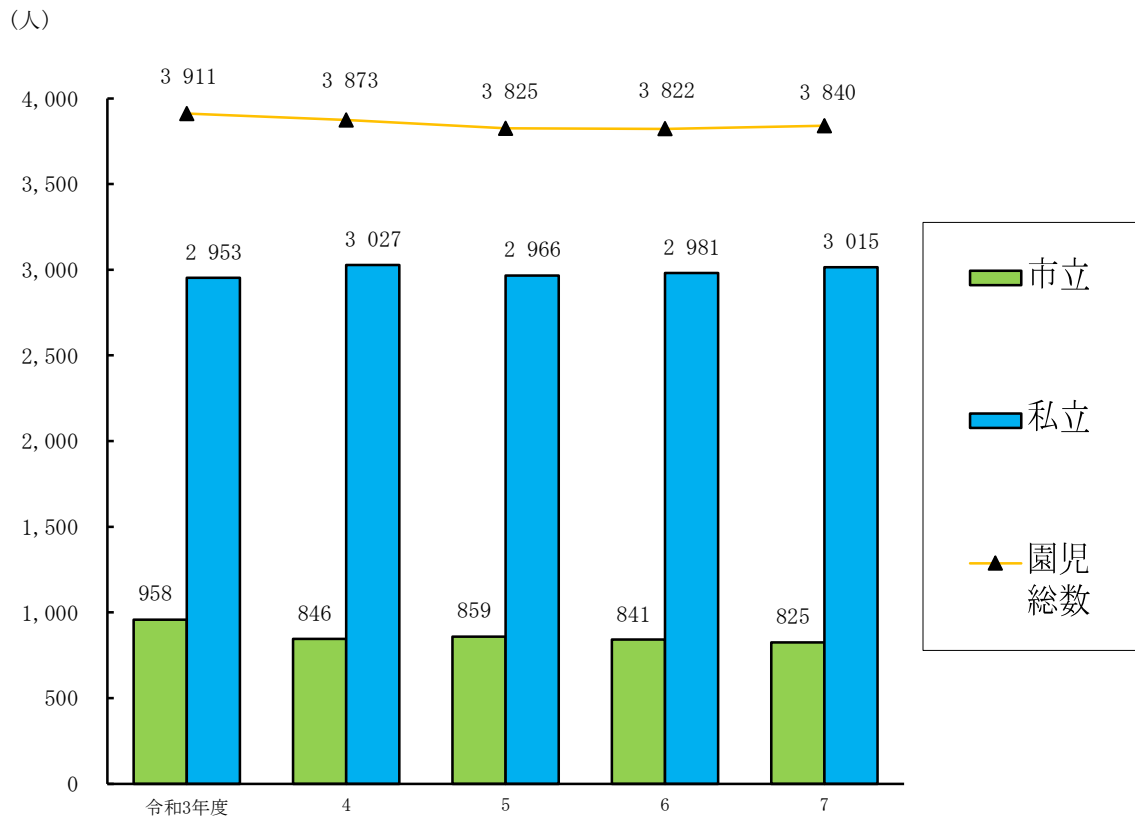

第27図 介護保険介護認定者（令和6年度）第118表参照

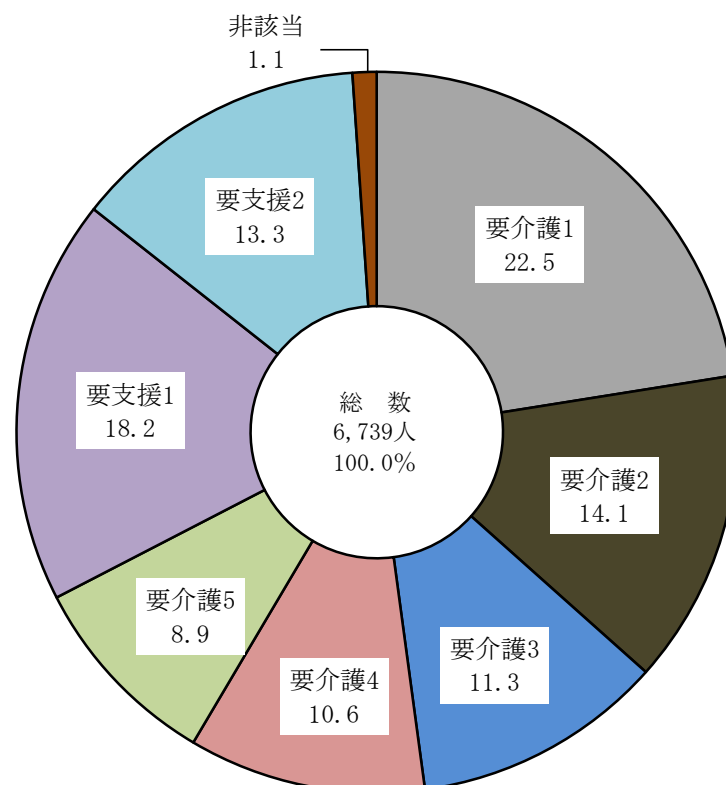

第28図 知的障害者「愛の手帳」保持者数（平成20年度～令和6年度）
第128表参照

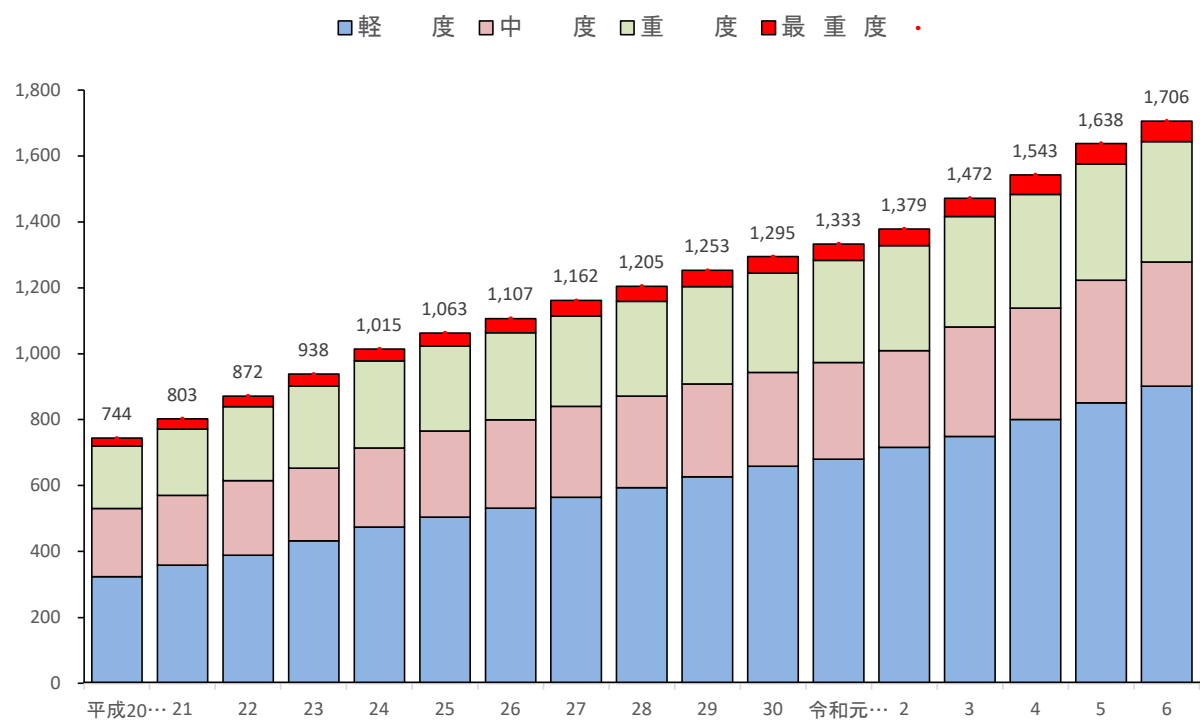

保險・医療

第29図 市立病院診療患者数 (令和6年度) 第139表参照

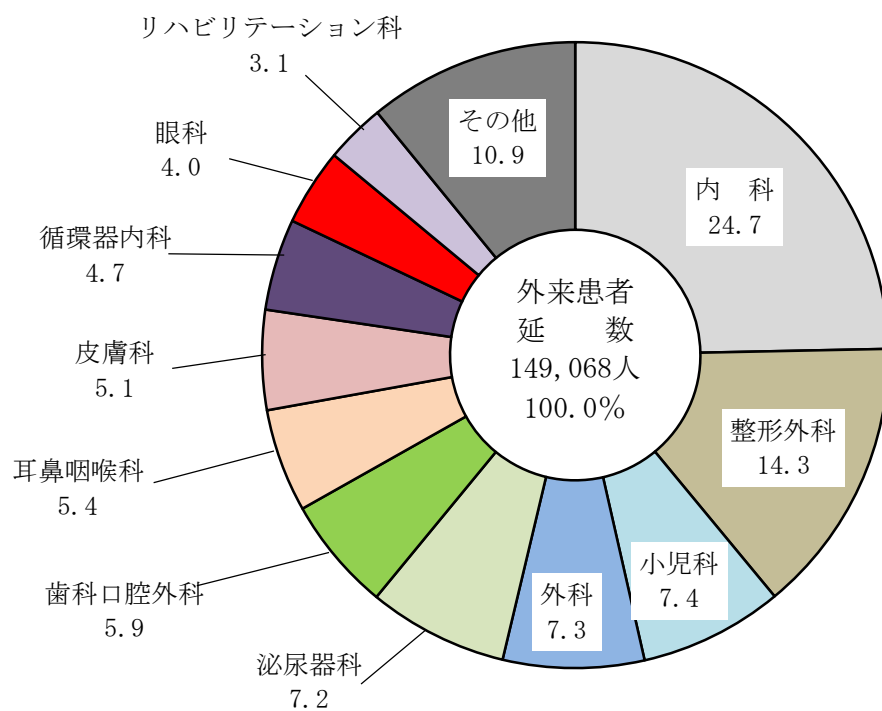
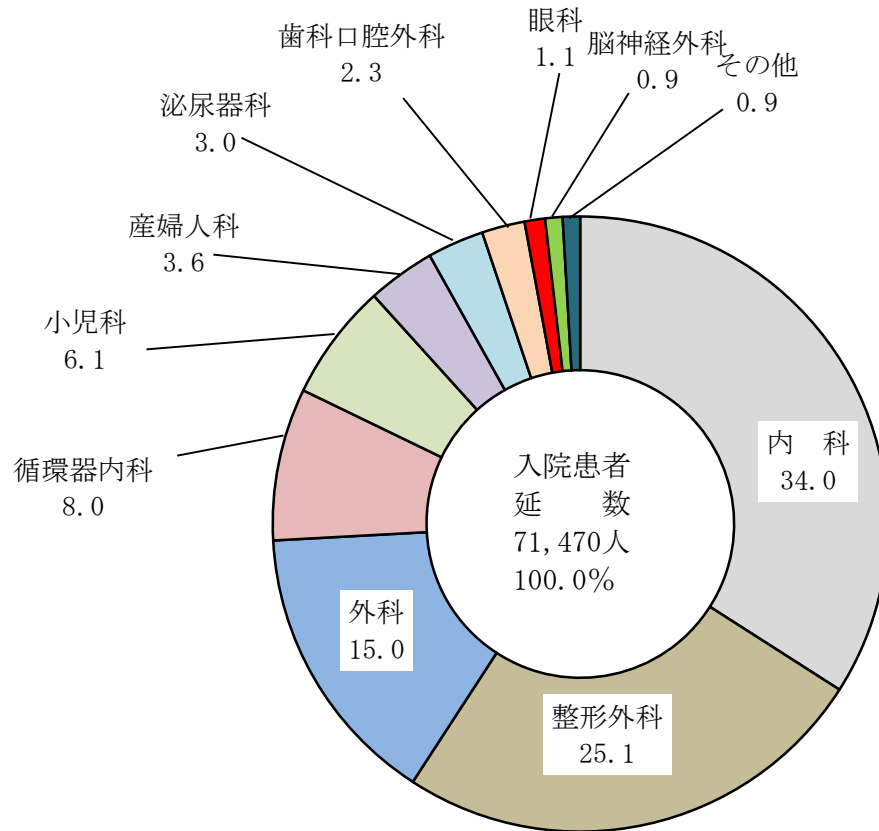

第30図 主要死因別死亡者数の推移（平成24年～令和5年）
第138表参照

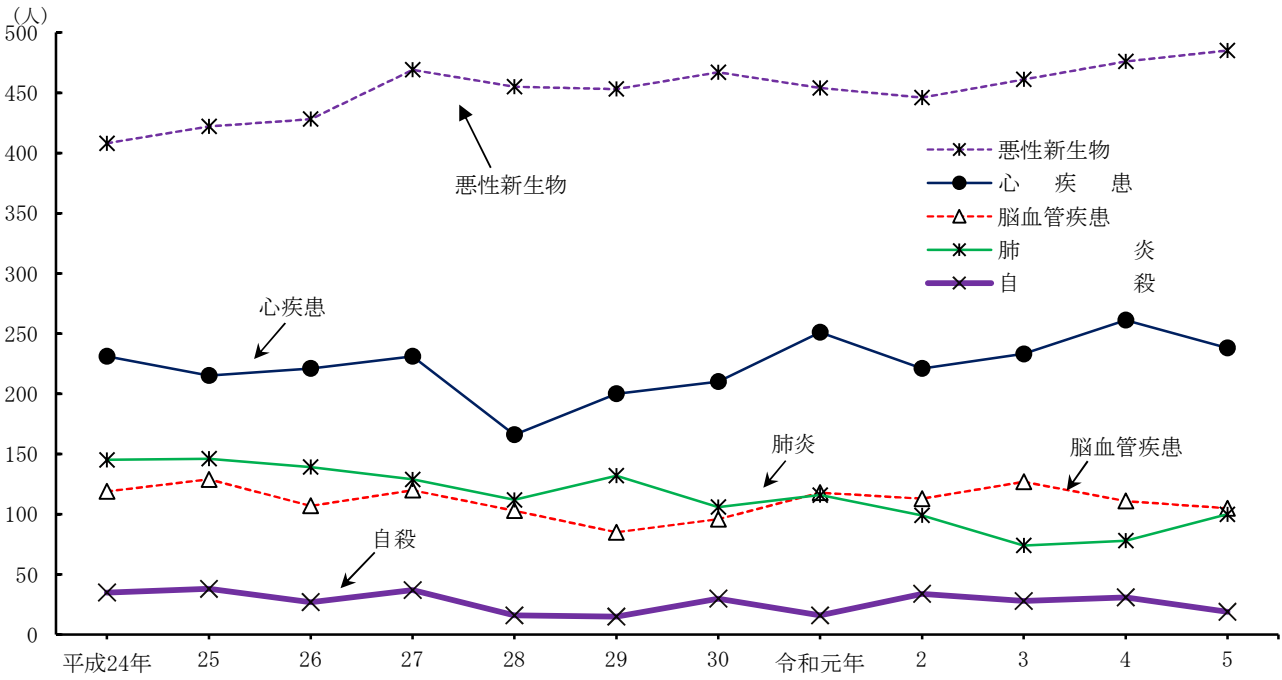

第31図 悪性新生物の部位別内訳（令和5年）第138表参照

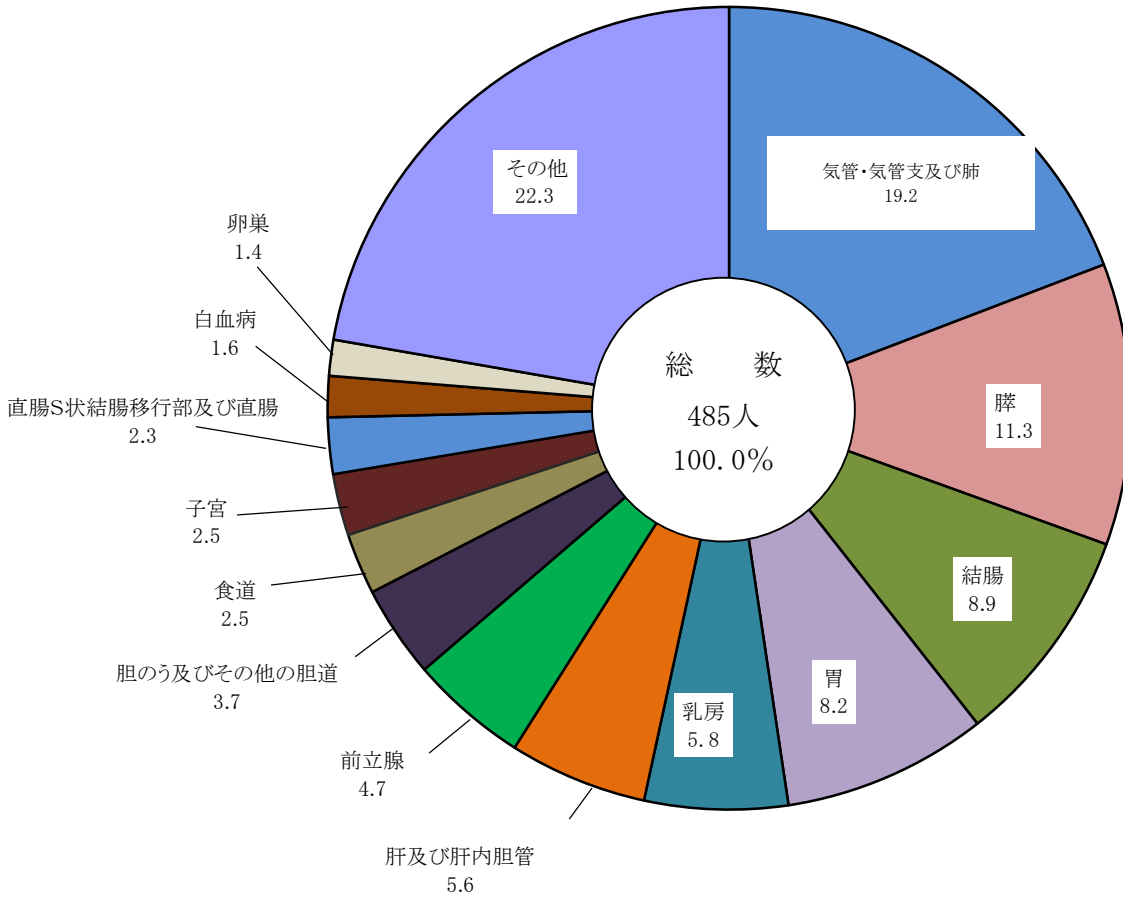

第32図 事故別救急車出動状況 (令和6年) 第141表参照

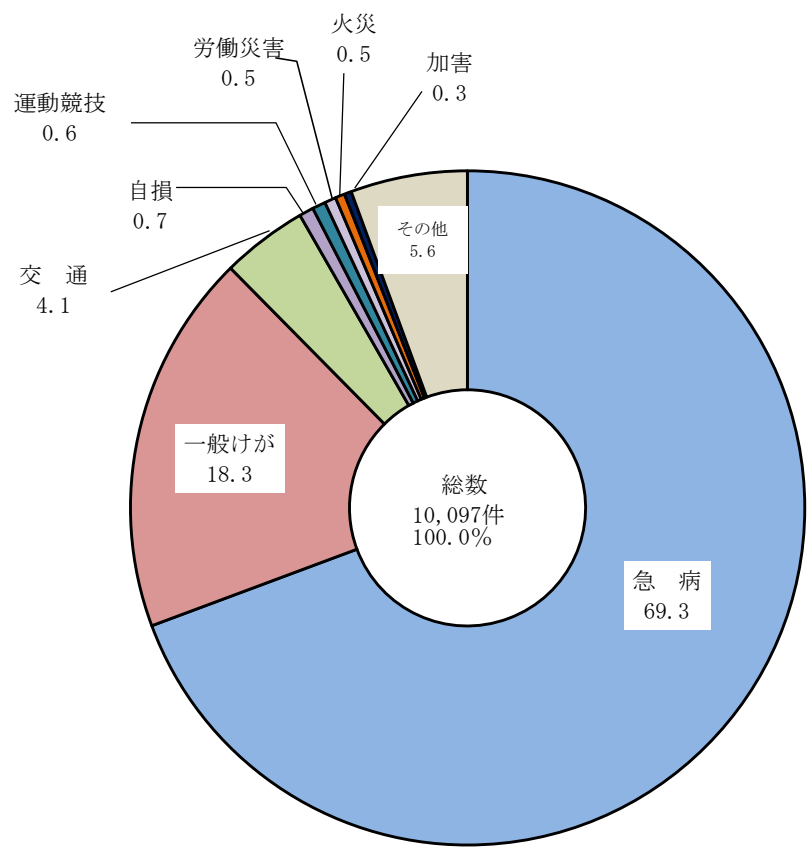

国民健康保険・国民年金

第33図 国民健康保険加入世帯数と被保険者数（令和2年度～令和6年度）
第145表参照

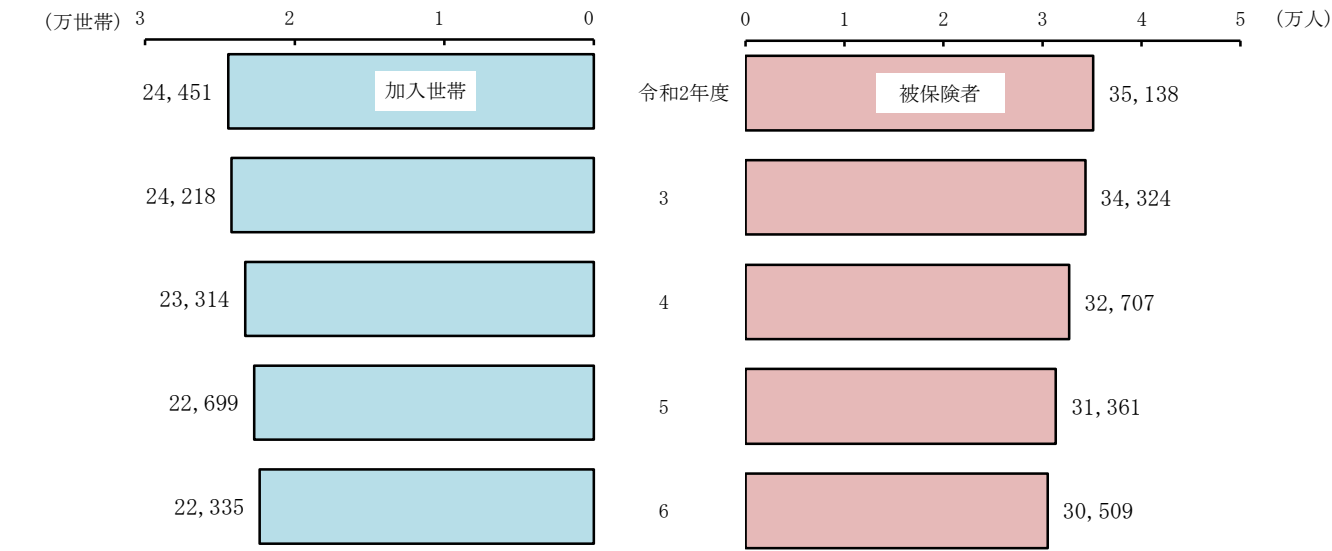

第34図 国民年金加入者数（令和2年度～令和6年度）
第142表参照

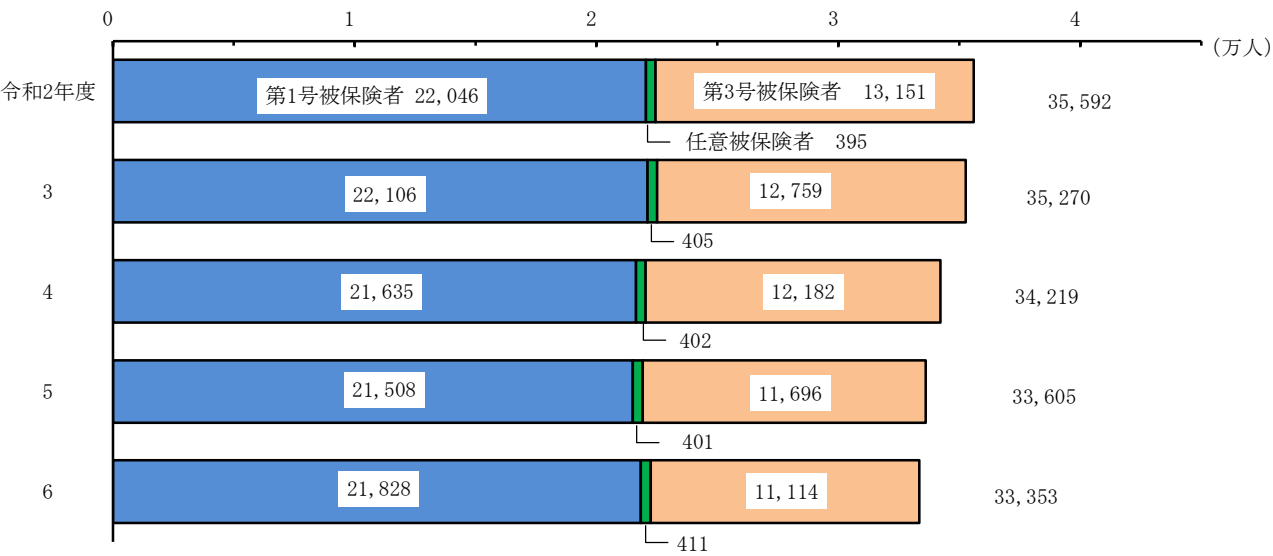

教育 · 文化

第35図 在学者数の推移（令和3年度～令和7年度）
第148, 150, 153, 156, 163, 164, 165表参照

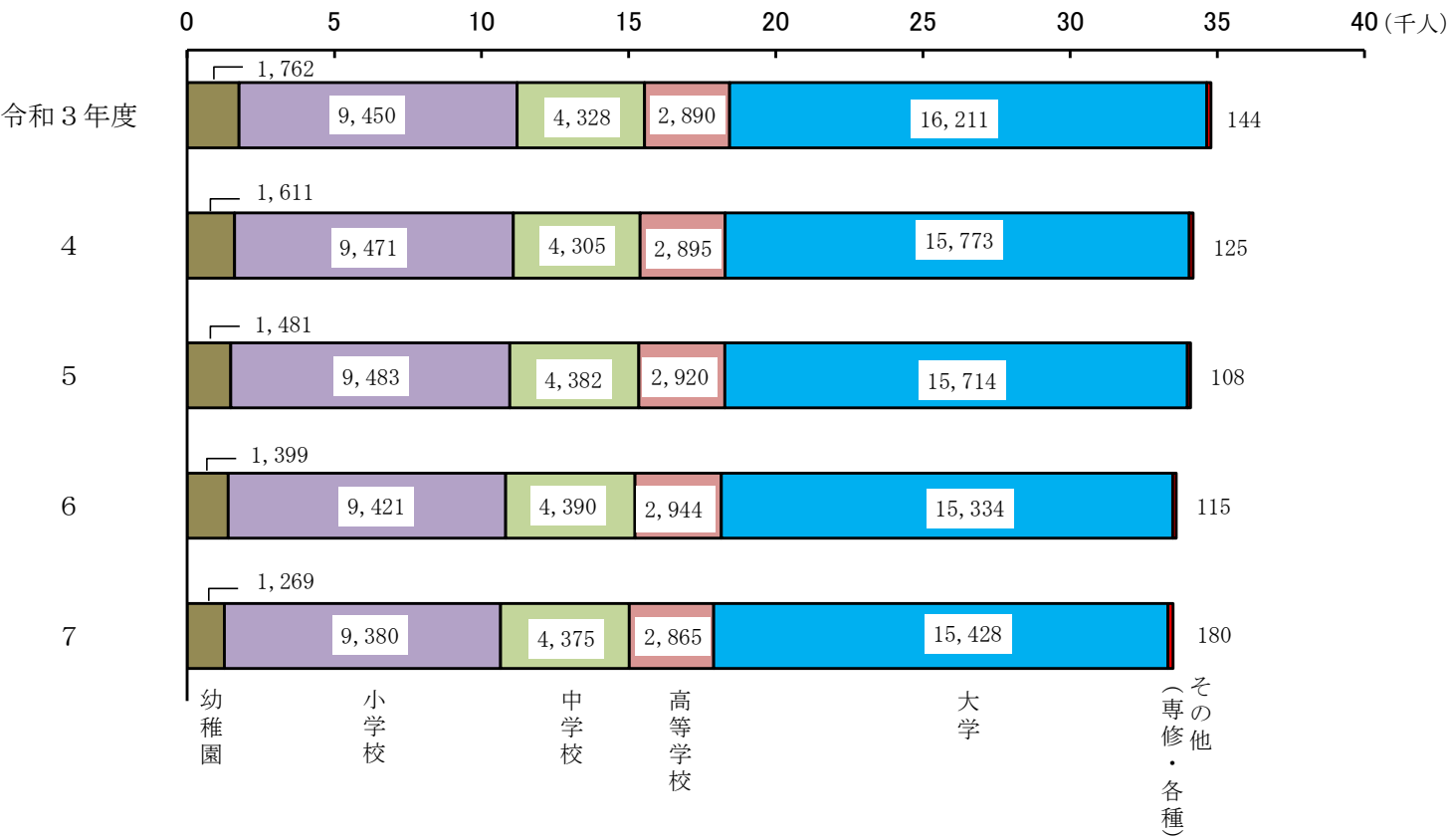

第36図 児童・生徒の発育平均値（令和6年度）
第157表参照

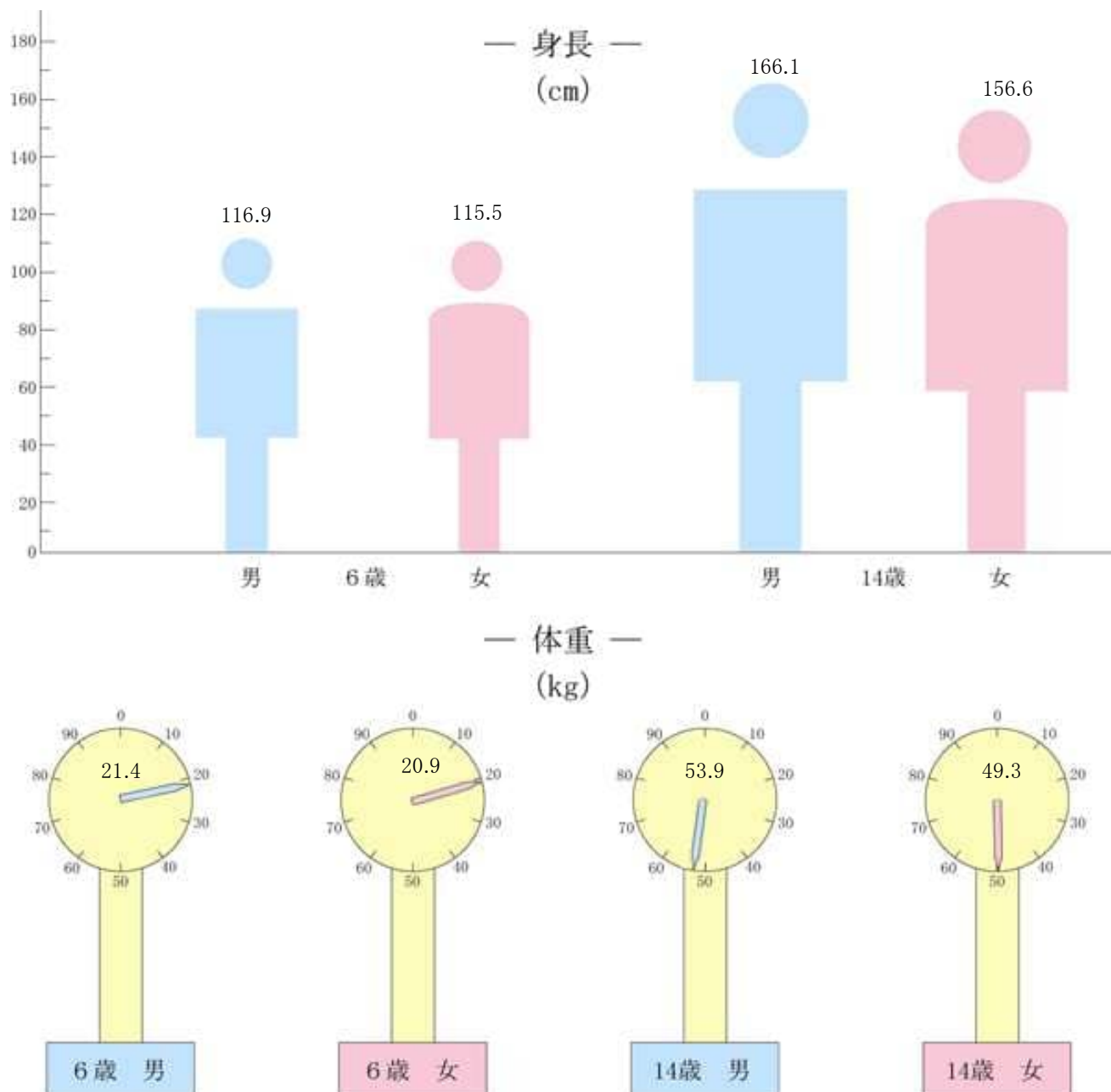

第37図 市の主な施設の利用状況(令和6年度) 第166表参照

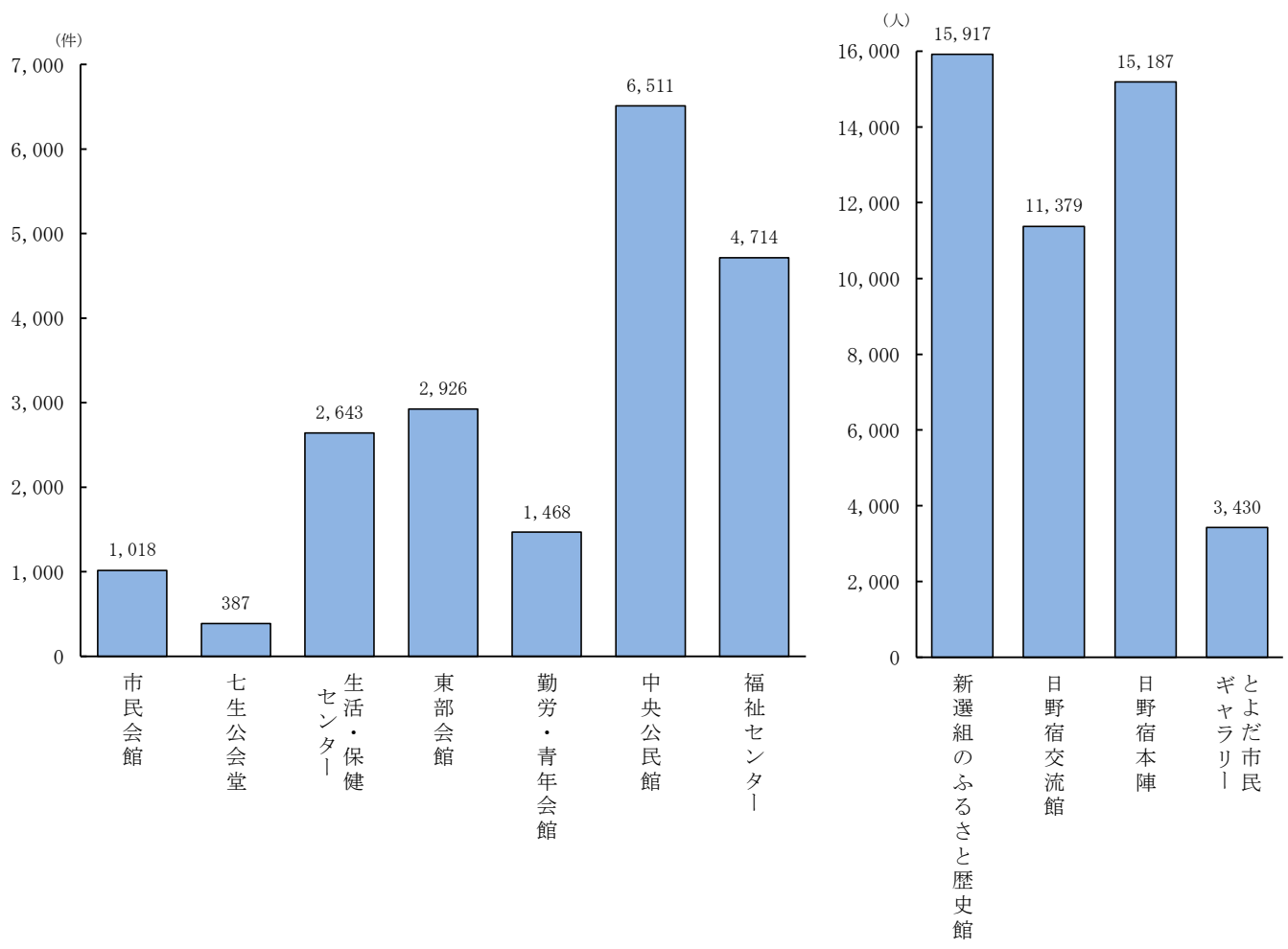

第38図 市立図書館別図書貸出冊数割合 (令和6年度) 第176表参照

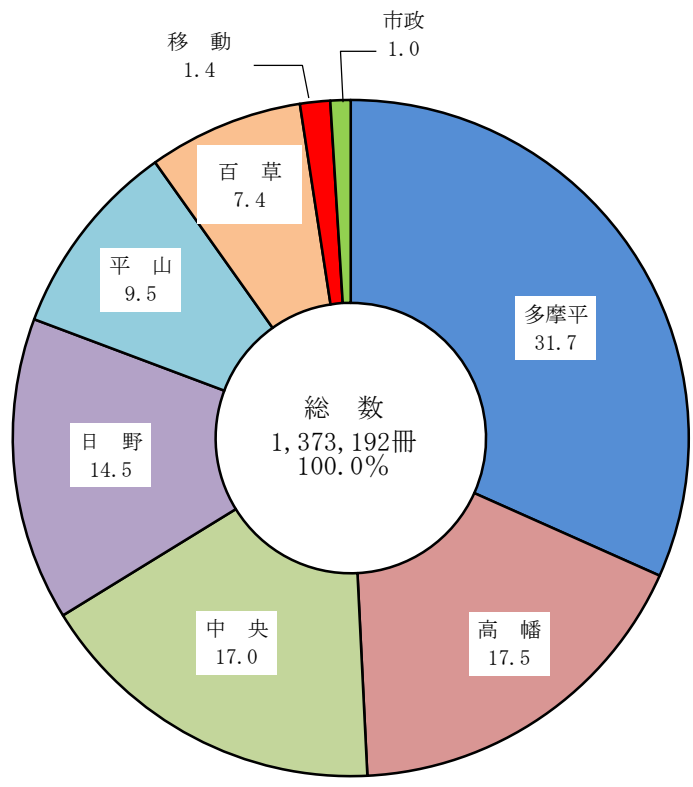

公園・清掃・環境

第39図 多摩動物公園の飼育動物数及び種類（令和2年度～令和6年度）
第180表参照

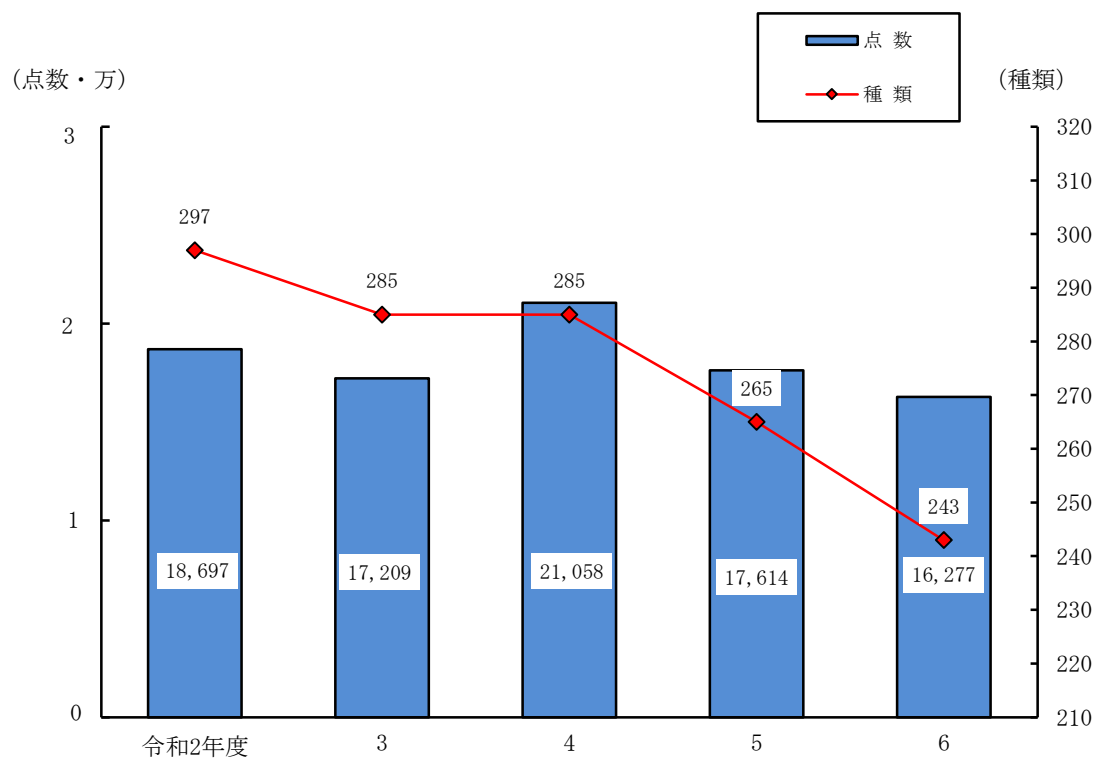

第40図 市立公園数と面積（令和2年度～令和6年度）
第178表参照

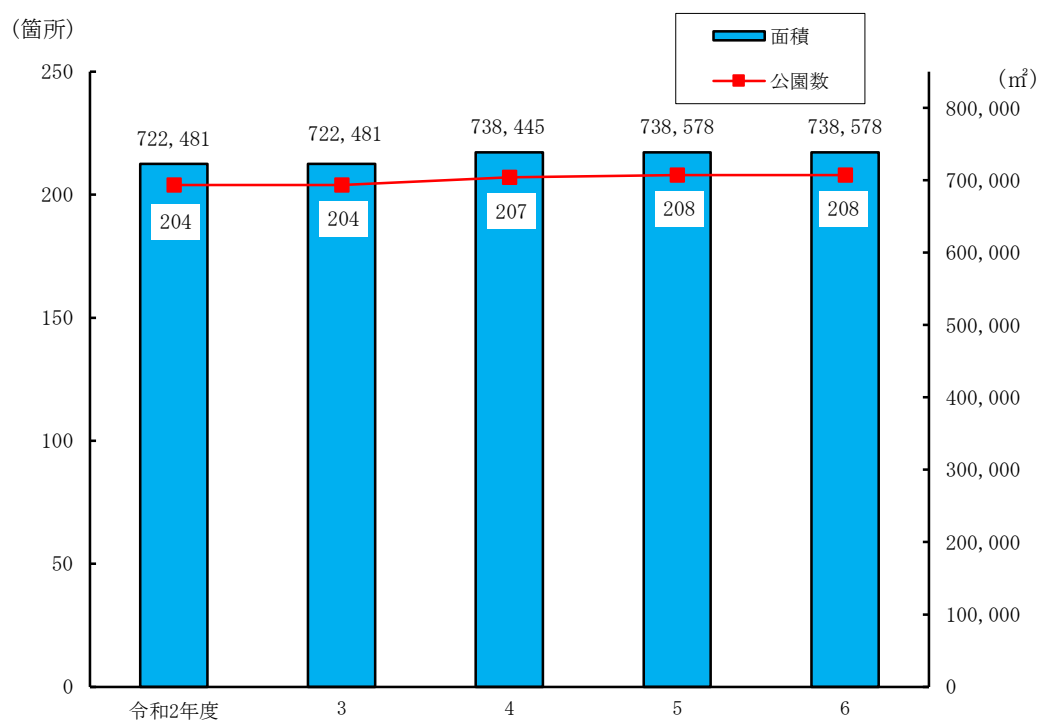

第41図 ごみ収集量（令和2年度～令和6年度） 第183表参照

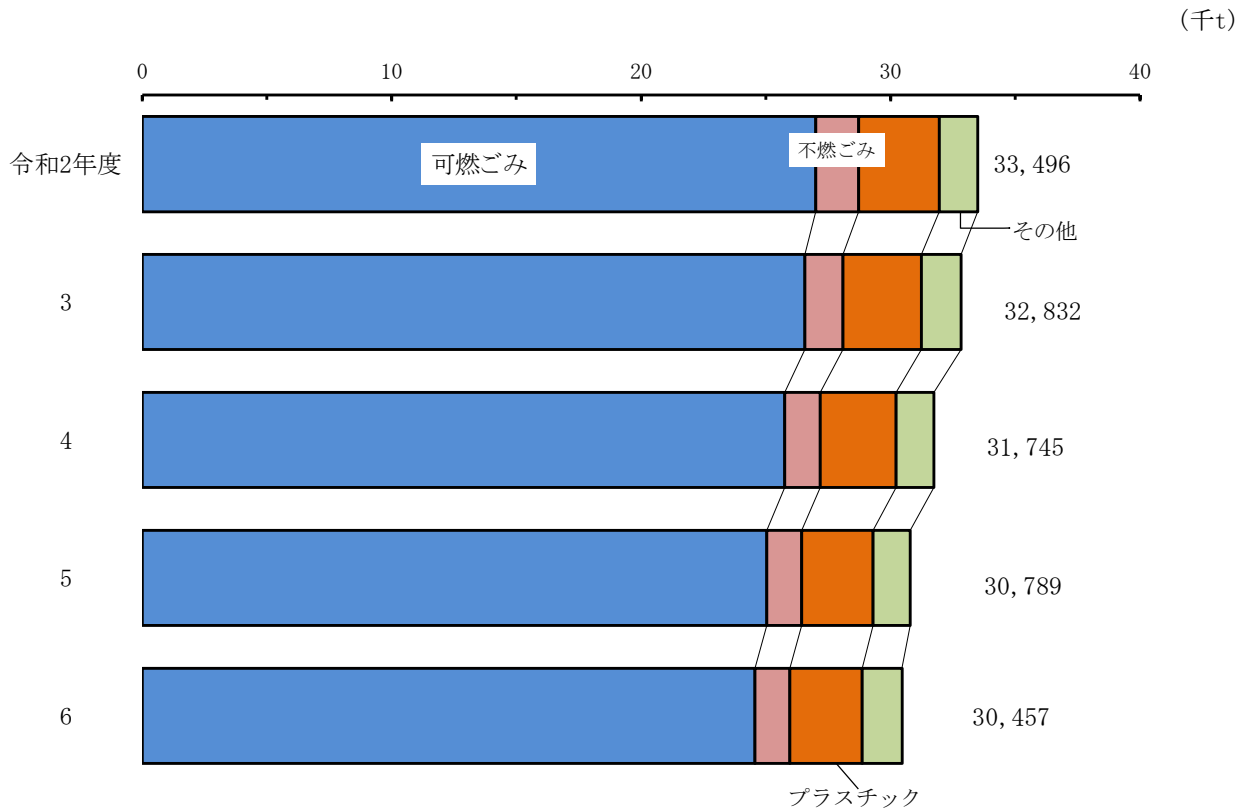

第42図 現象別公害苦情・陳情受付状況（令和6年度） 第186表参照

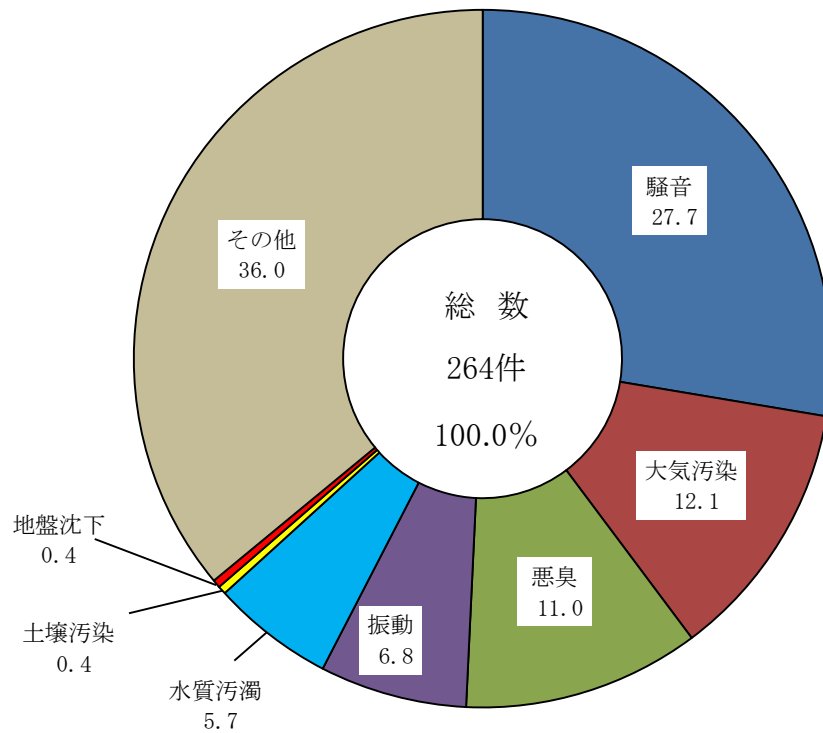

第43図 資源物回収実績（令和2年度～令和6年度） 第185-②表参照

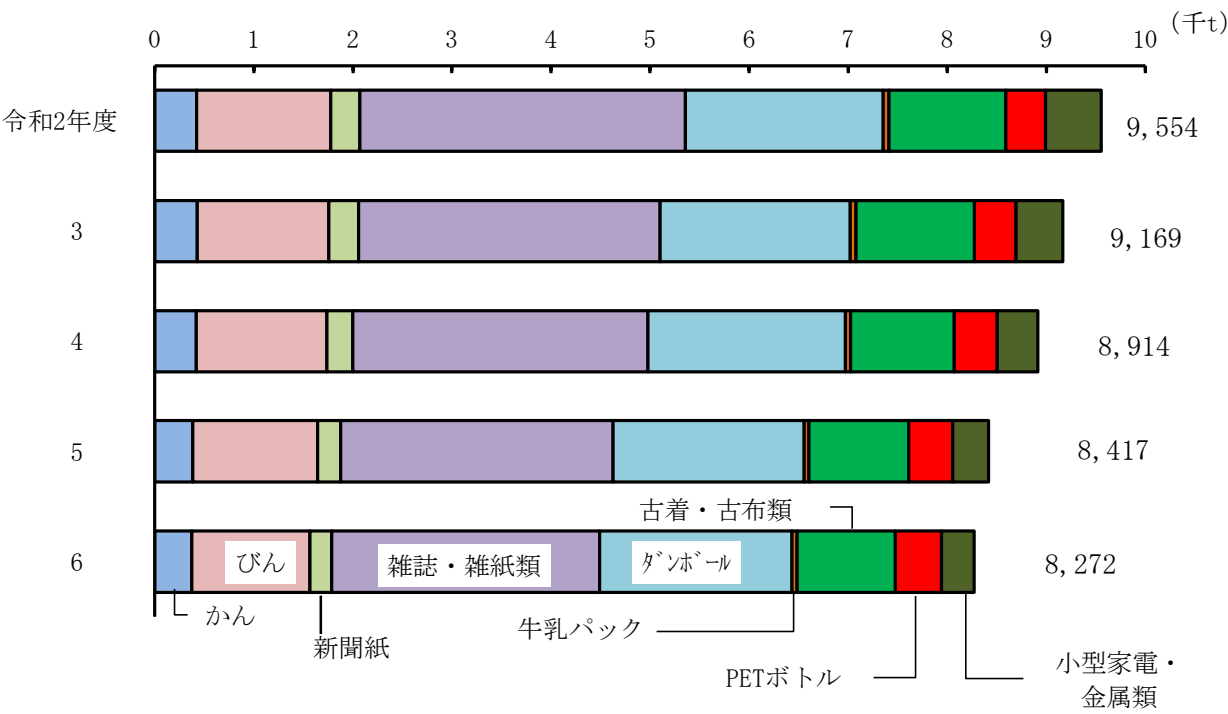

災害・犯罪

第44図 原因別火災発生件数（令和2年～令和6年） 第194表参照

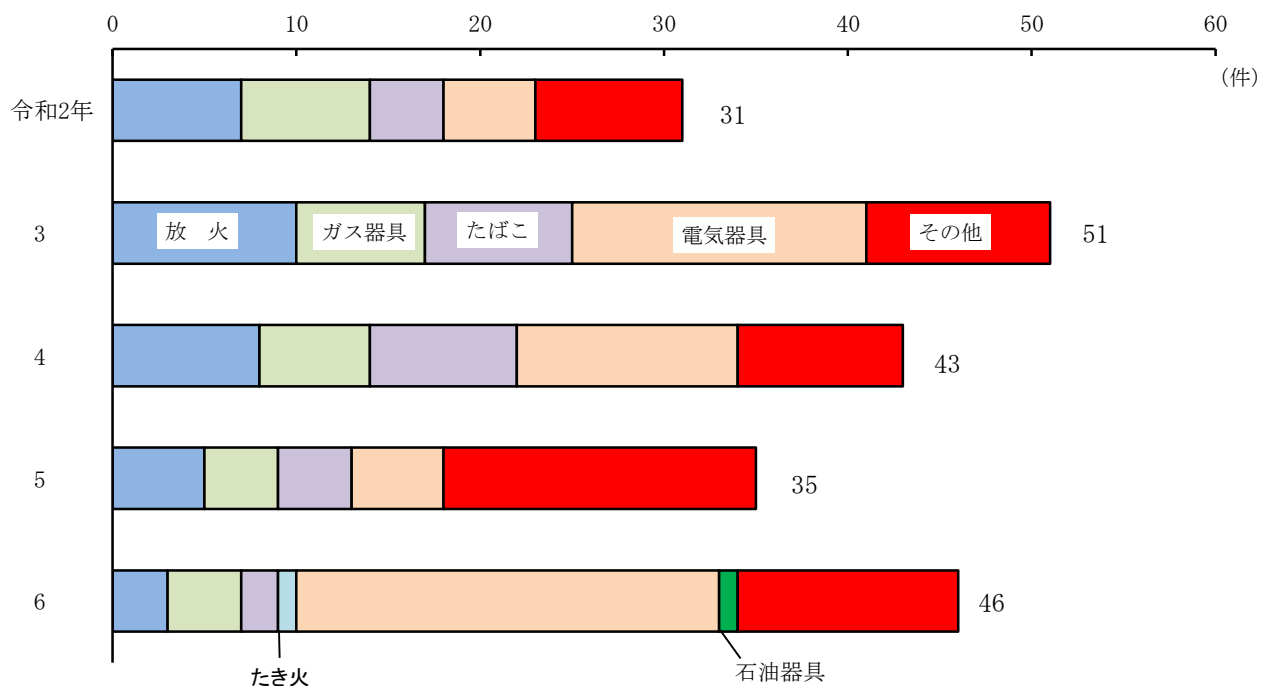

第45図 交通事故発生件数と死亡者数（令和2年～令和6年） 第200表参照

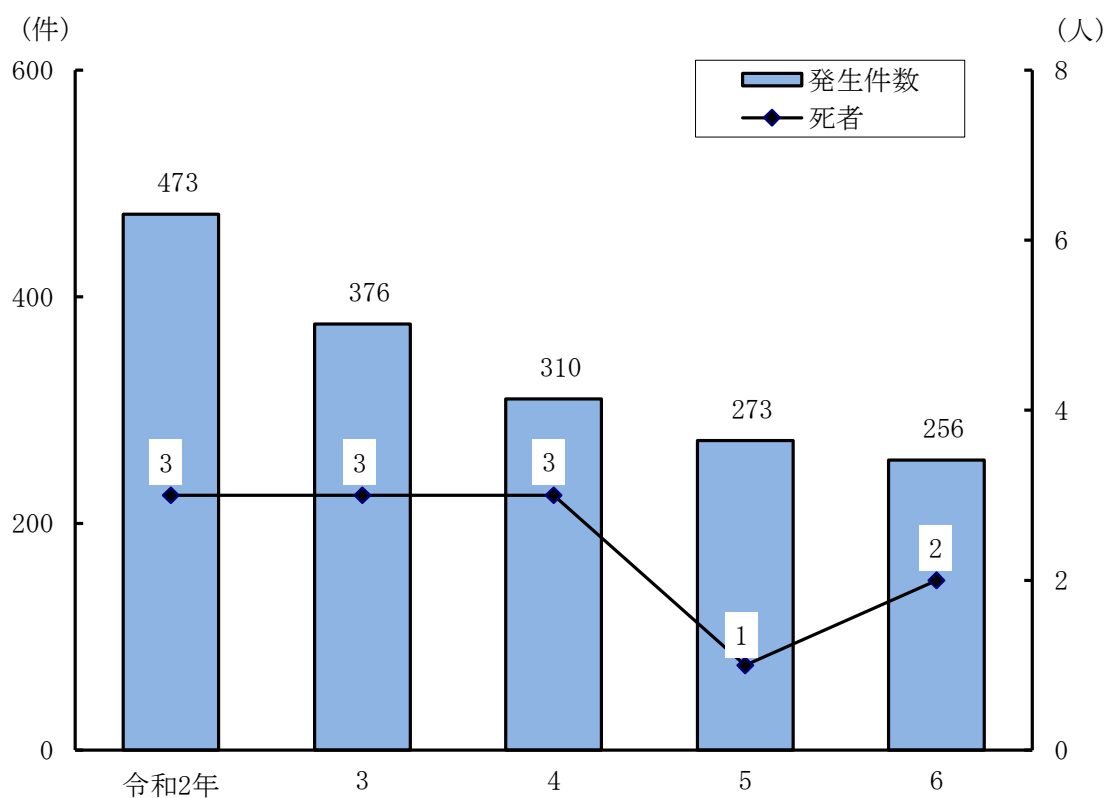

第46図 救助活動状況（令和6年度） 第196表参照

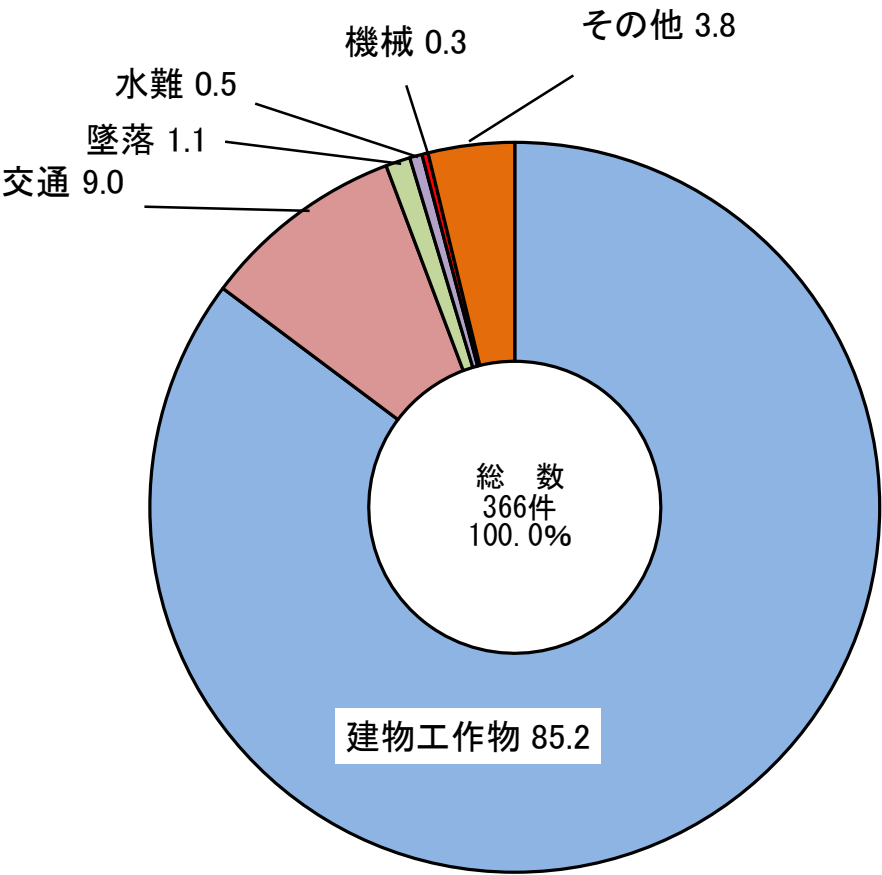

第47図 刑法犯発生件数（令和2年～令和6年） 第203表参照

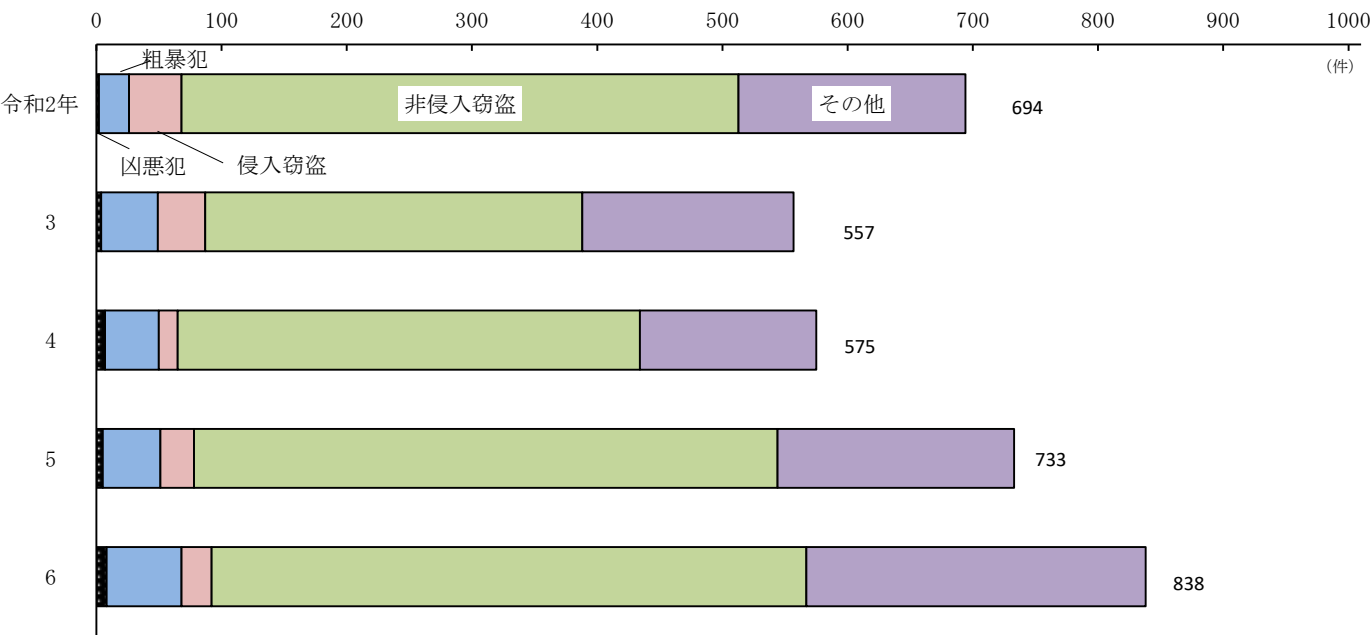

選舉

第48図 選挙別投票率の推移（平成22年～令和7年） 第205表参照

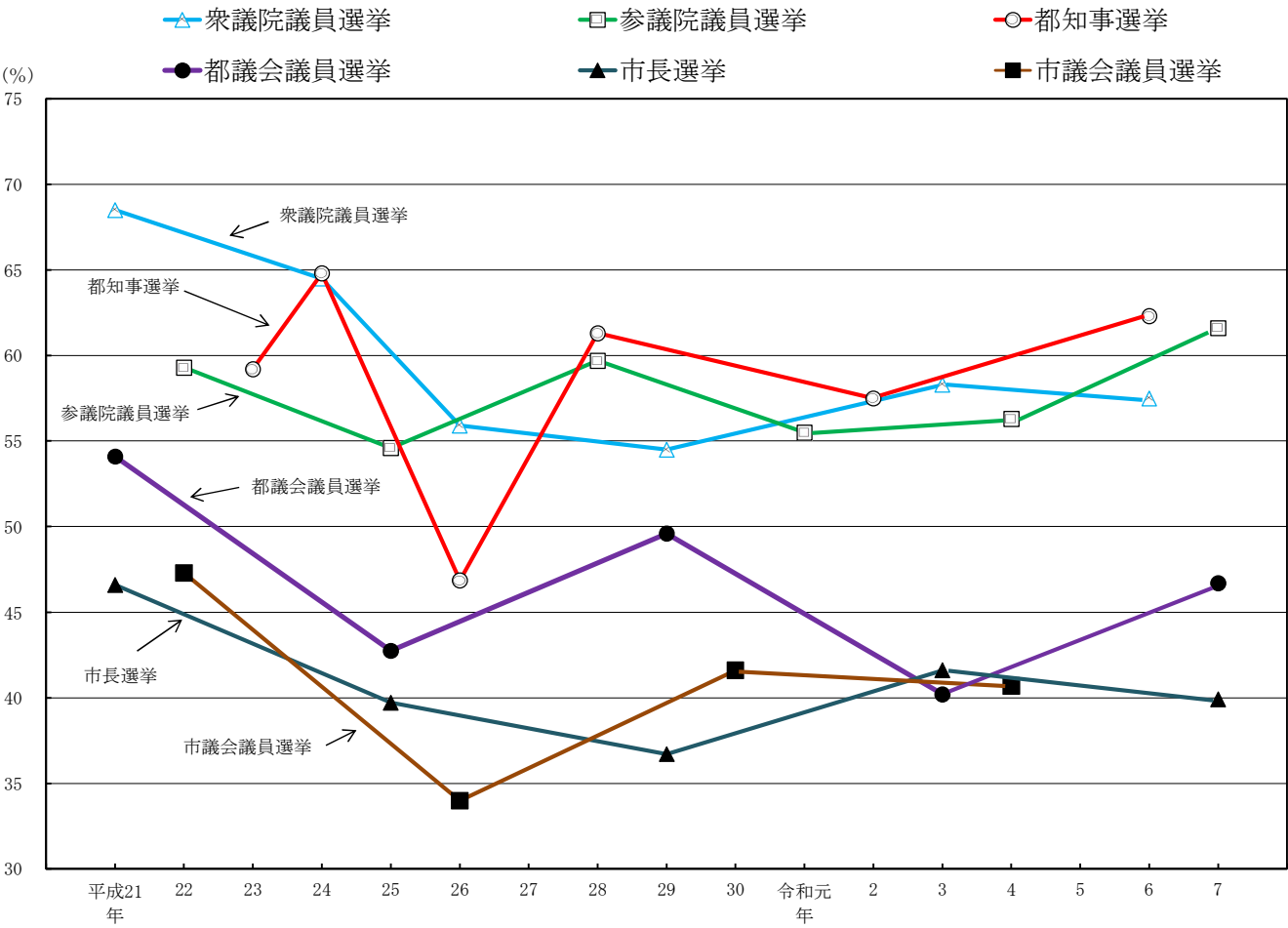

財政

第49図 一般会計歳入・歳出決算額の内訳（令和5年度） 第210表参照

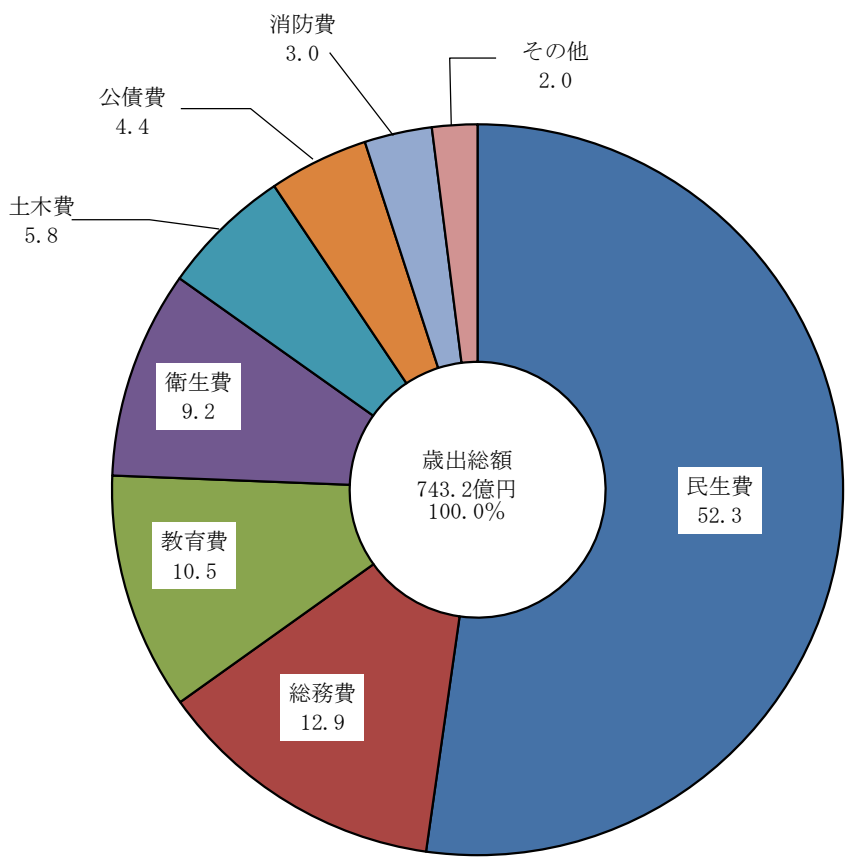
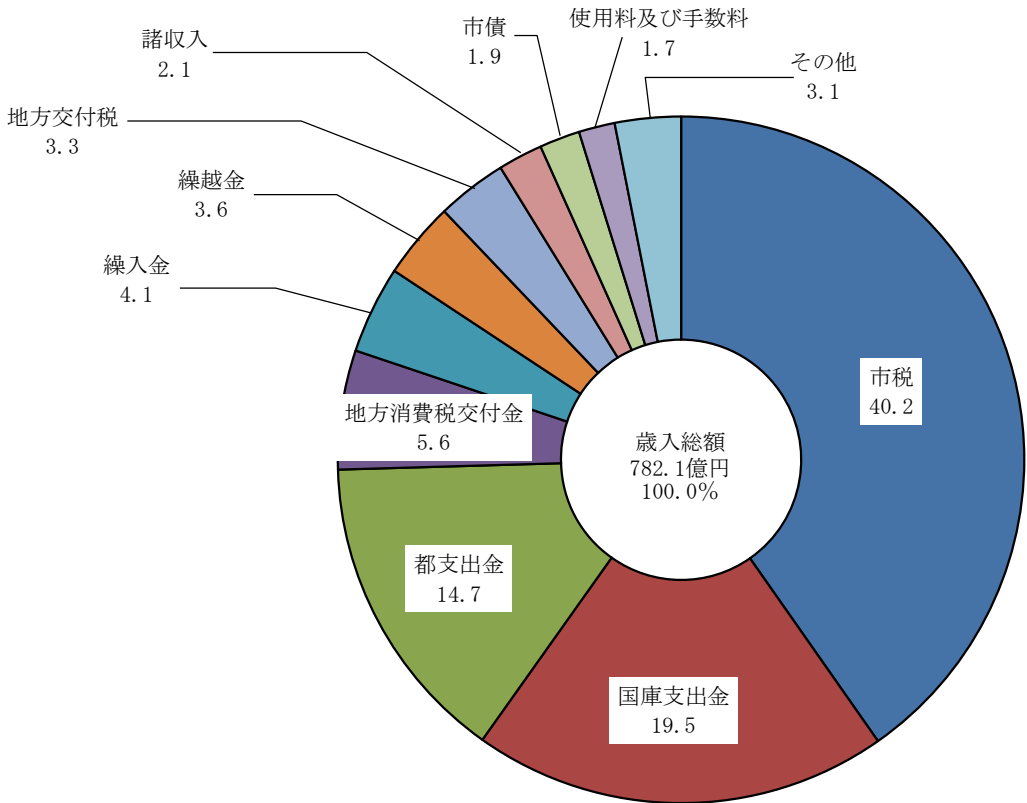

第50図 一般会計決算額の推移 (平成29年度～令和5年度) 第207表参照

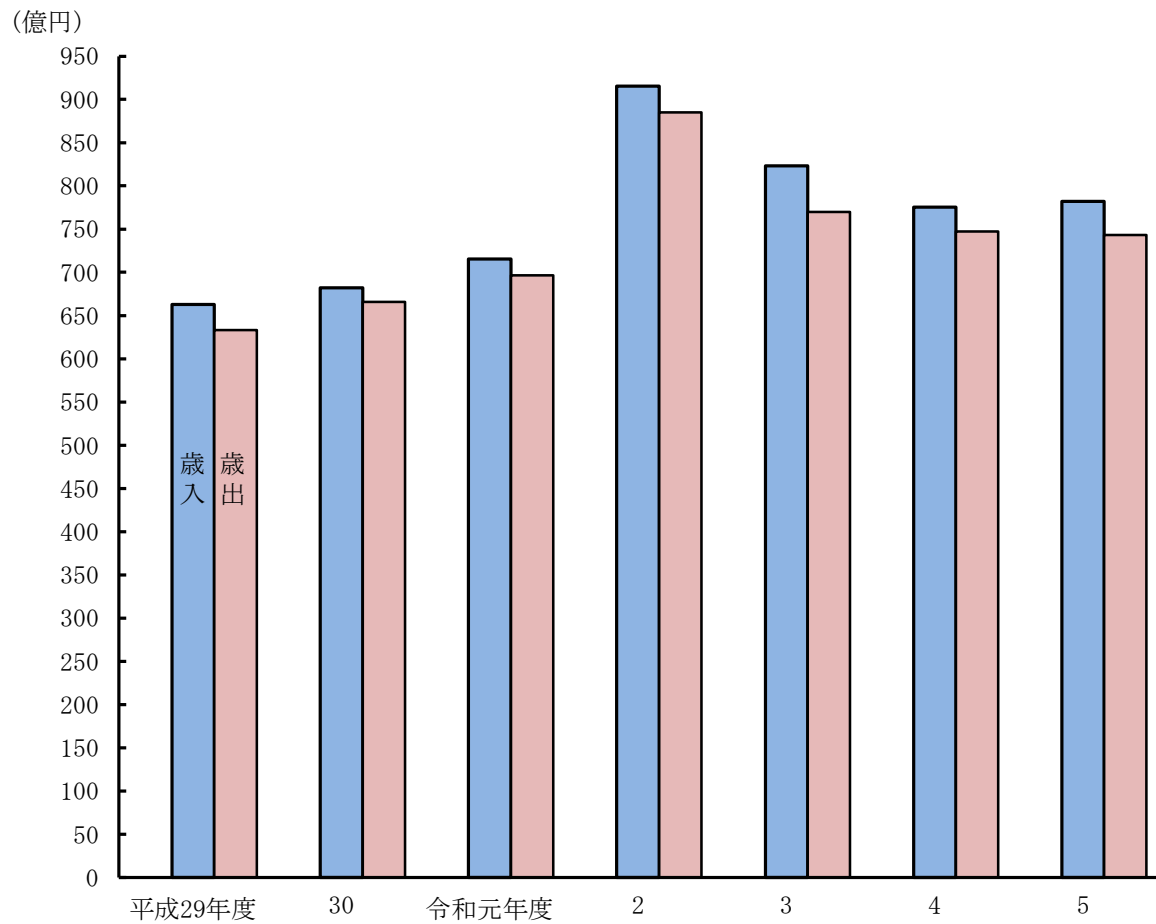

第51図 市民1人当たり税目別市税負担額 (令和5年度) 第211表参照

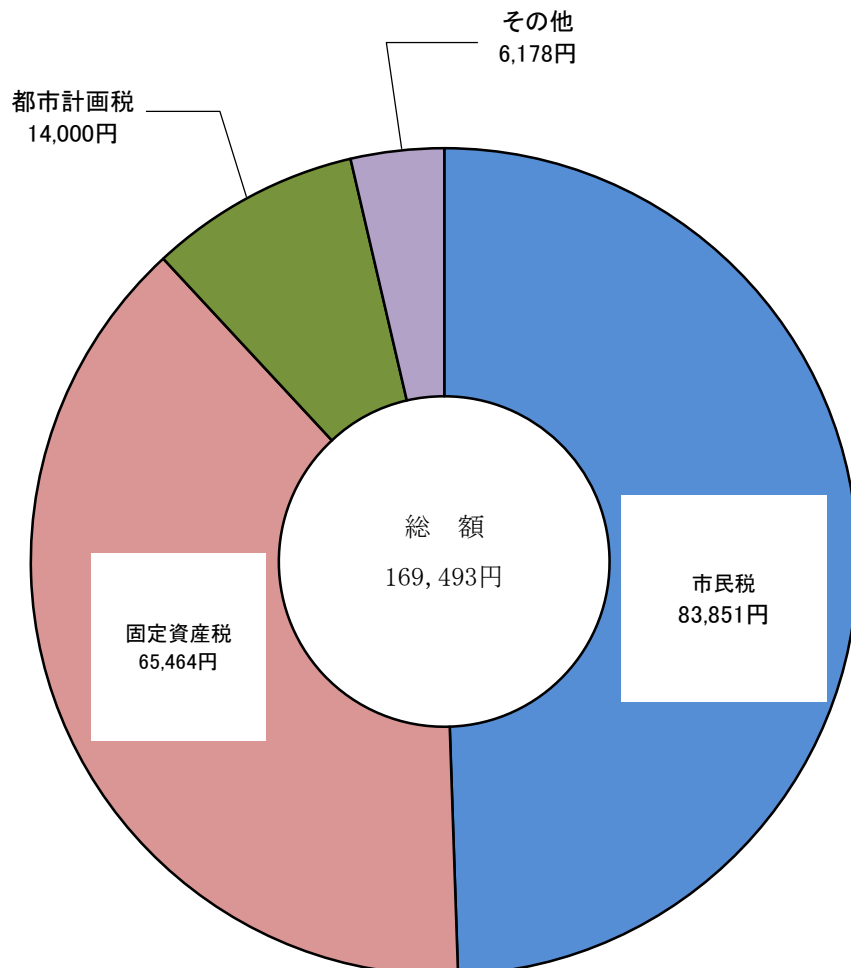

第52図 市税収入額の推移（令和元年度～令和5年度）
第211表参照

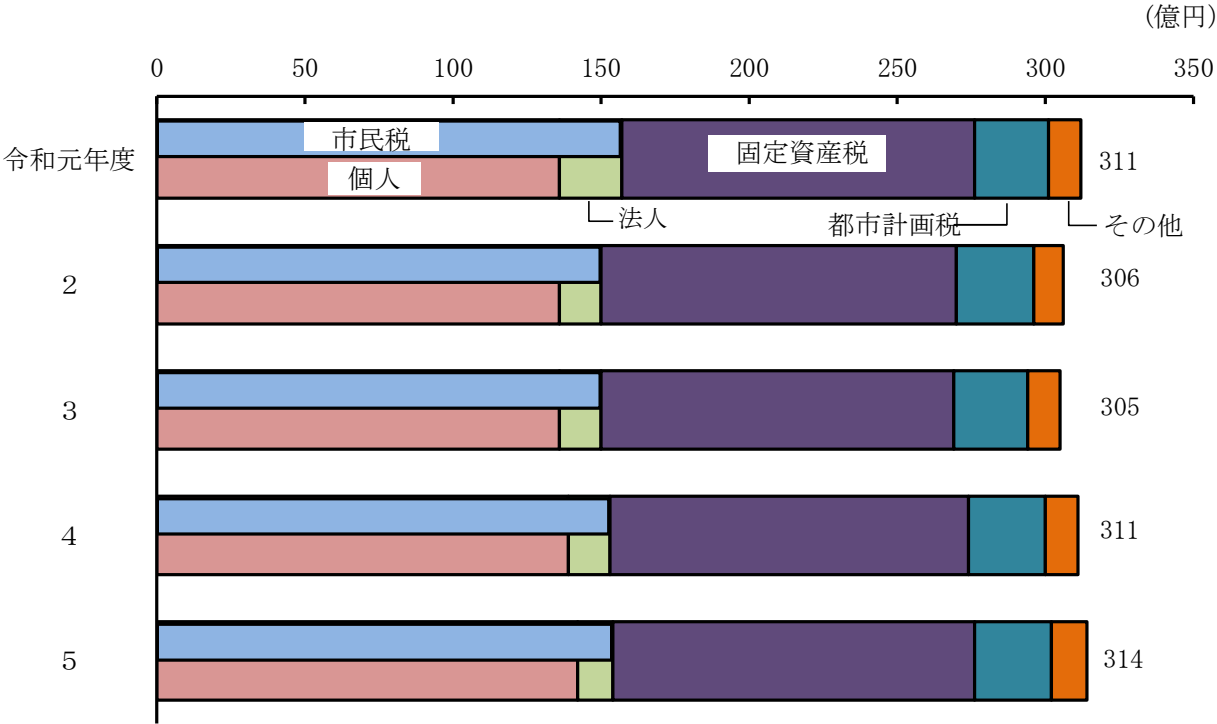

市 民 相 談

第53図 一般市民相談受理件数（令和6年度） 第215表参照

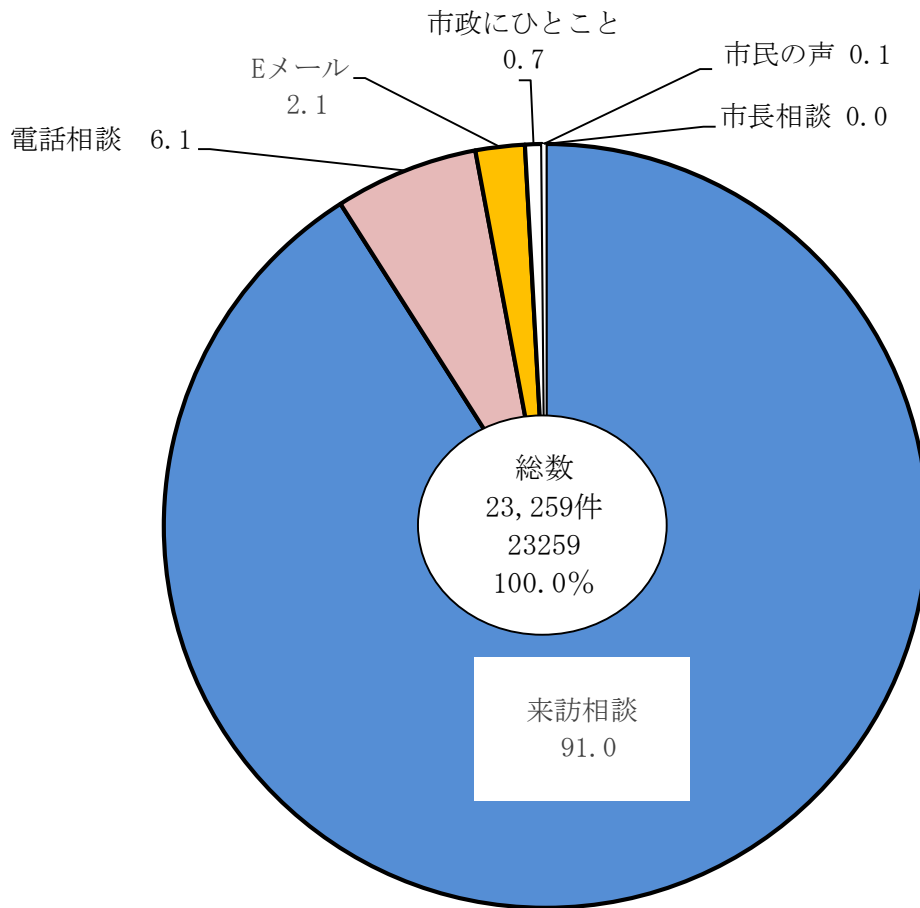

第54図 男女平等推進センター相談内訳（令和6年度） 第219表参照

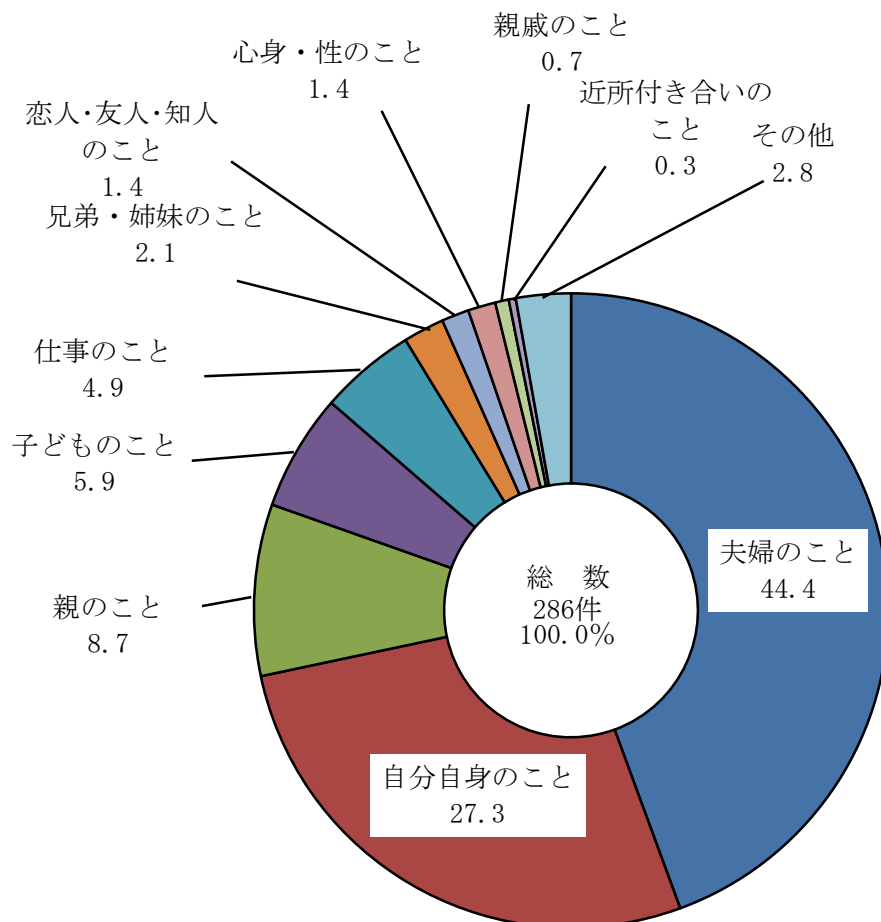

第55図 消費生活相談件数の推移（令和2年度～令和6年度）
第218表参照

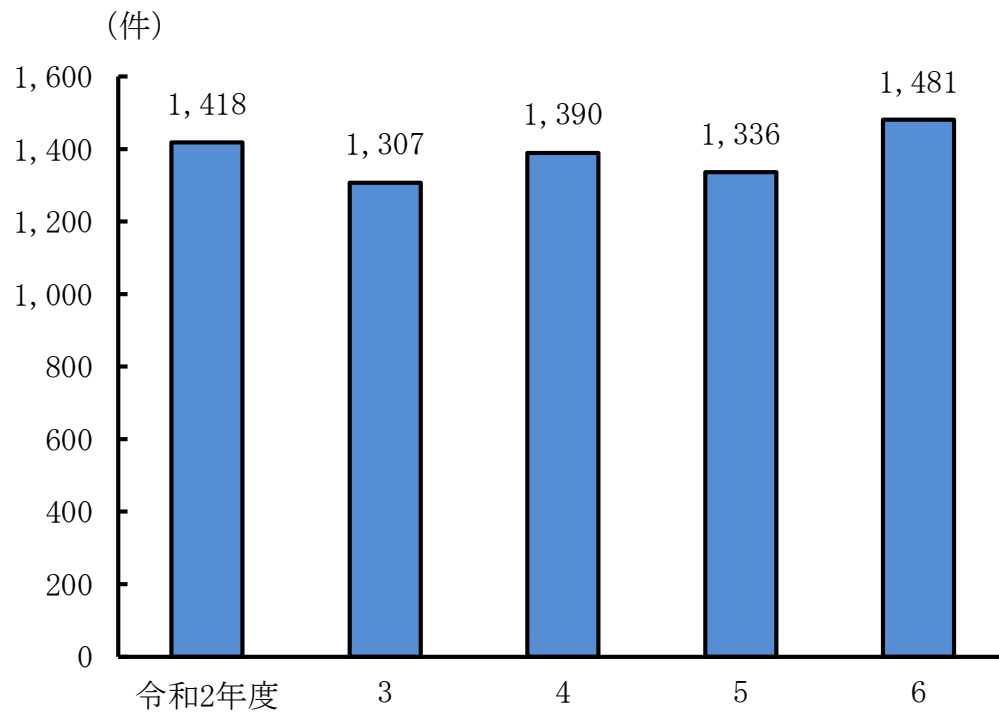

第56図 消費生活相談内訳（令和6年度）第218表参照

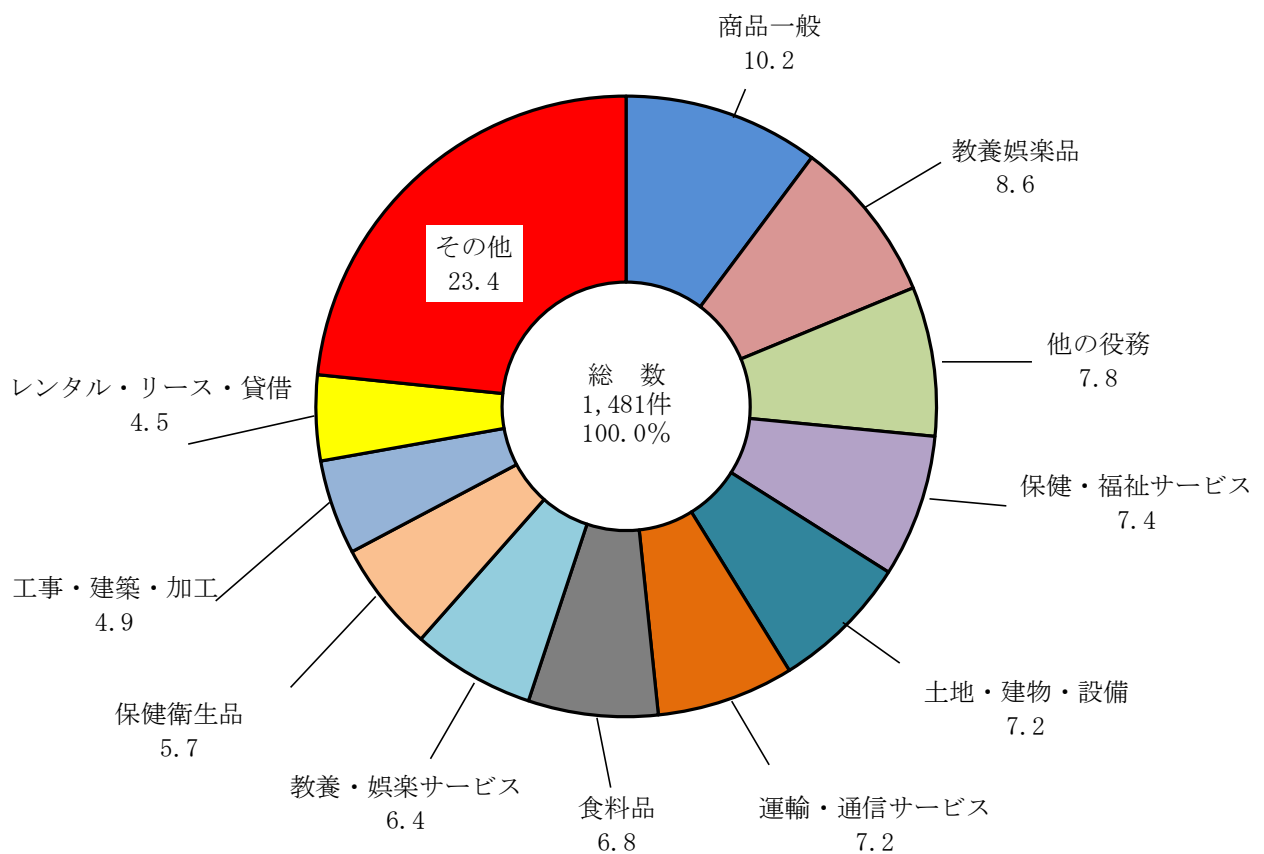

第56回　とうけい日野

令和7年12月発行

発　行　日野市

編　集　総務部総務課統計担当

〒191-8686　東京都日野市神明一丁目12番地の1

直通電話042-514-8128

代表電話042-585-1111＜内線4513＞