

# 11月3日4日 50周年記念祭

11月3日(祝)・4日(祭)に市制施行50周年を祝い、市内各地で行われていたイベントを市民の森ふれあいホール周辺に集め、50周年記念祭として開催します。

毎年日野中央公園で開催していた産業まつりも、規模を大きくして記念祭を盛り上げます。日野市を挙げて、市制50周年を祝う一大イベントを楽しみましょう!

園市制50周年記念事業担当

## 50周年記念式典(ひの煉瓦ホール)

11月2日(土)に記念式典を行います。第1部は毎年行っている表彰のほか、周年記念として特別功勞、感謝状の贈呈を行い、第2部は市内小・中学校、高校による合唱や吹奏楽を行い、50周年を祝います(座席数に限りがあるため、関係者のみで開催します)。

## 農業展エリア

- |             |   |           |                                  |
|-------------|---|-----------|----------------------------------|
| <b>3・4日</b> | 10:00~15:00<br>かかしコンテスト作品展示<br>子牛とふれあい広場  | <b>3日</b> | 10:00~12:00<br>リトルホース乗馬体験(先着20人) |
|             | 11:00~売り切れ<br>とん汁販売(1杯200円)   |           | 13:00~15:00<br>ポニーとふれあい体験(先着40人) |
|             |  | <b>4日</b> | 9:30~15:00<br>多摩動物公園による移動動物園     |
|             |   |           | 13:00~売り切れ<br>農産物品評会の出品物即売       |

## 商工展エリア

- 3・4日**  
10:00~15:00※4日は9:30から  
おいしい食べ物ブースが並び、市内商工業製品の展示・販売のほか、法律相談や観光PRなど楽しいブースがいっぱい。お休みどころもあります。
- スタンプラリーを実施  
11月3日・4日いずれも10:00から、会場内3カ所に設置してあるスタンプを集めて、抽選で自転車などの豪華商品プレゼント(各日先着1,000人)

## メインストリートエリア

- |             |   |           |                                    |
|-------------|---|-----------|------------------------------------|
| <b>3・4日</b> | 10:00~14:30<br>日野自動車車両展示  | <b>4日</b> | 11:30~先着150人<br>騎馬隊と記念撮影※小学2年生以下対象 |
|             | 10:30~先着100人<br>白バイと記念撮影  |           | ●ステージイベント(予定)                      |
|             | 10:30~12:00、13:00~14:00<br>消防車と記念撮影   |           | 10:00~ 交通少年団演奏                     |
|             | 10:00~14:30<br>起震車による地震体験   |           | 10:30~ 日野消防署パペット人形劇                |
| <b>3日</b>   | 10:00~14:30<br>安全安心車両大集合  |           | 11:00~ 気仙沼大島御囃子                    |
|             |  |           | 12:00~ キッズプレイダンス                   |
|             |   |           | 12:30~ 民謡流し                        |
|             |   |           | 13:00~ HINO-1グランプリ表彰式              |
- ※白バイ、騎馬隊、消防車との記念撮影を希望の方はカメラの持参を

**合同開催** 大産業まつり、三世代でいい汗かこう!大スポーツレクリエーションフェスティバル、みんなの憧れはたらくくるま~安全安心車両大集合、たにぞう&ひろみちお兄さんファミリーコンサート、健康フェア、みんなのひのっ子給食展、わたしたちのまち日野・ひのっ子からのメッセージ、なつかしい日野の未来をつくろう

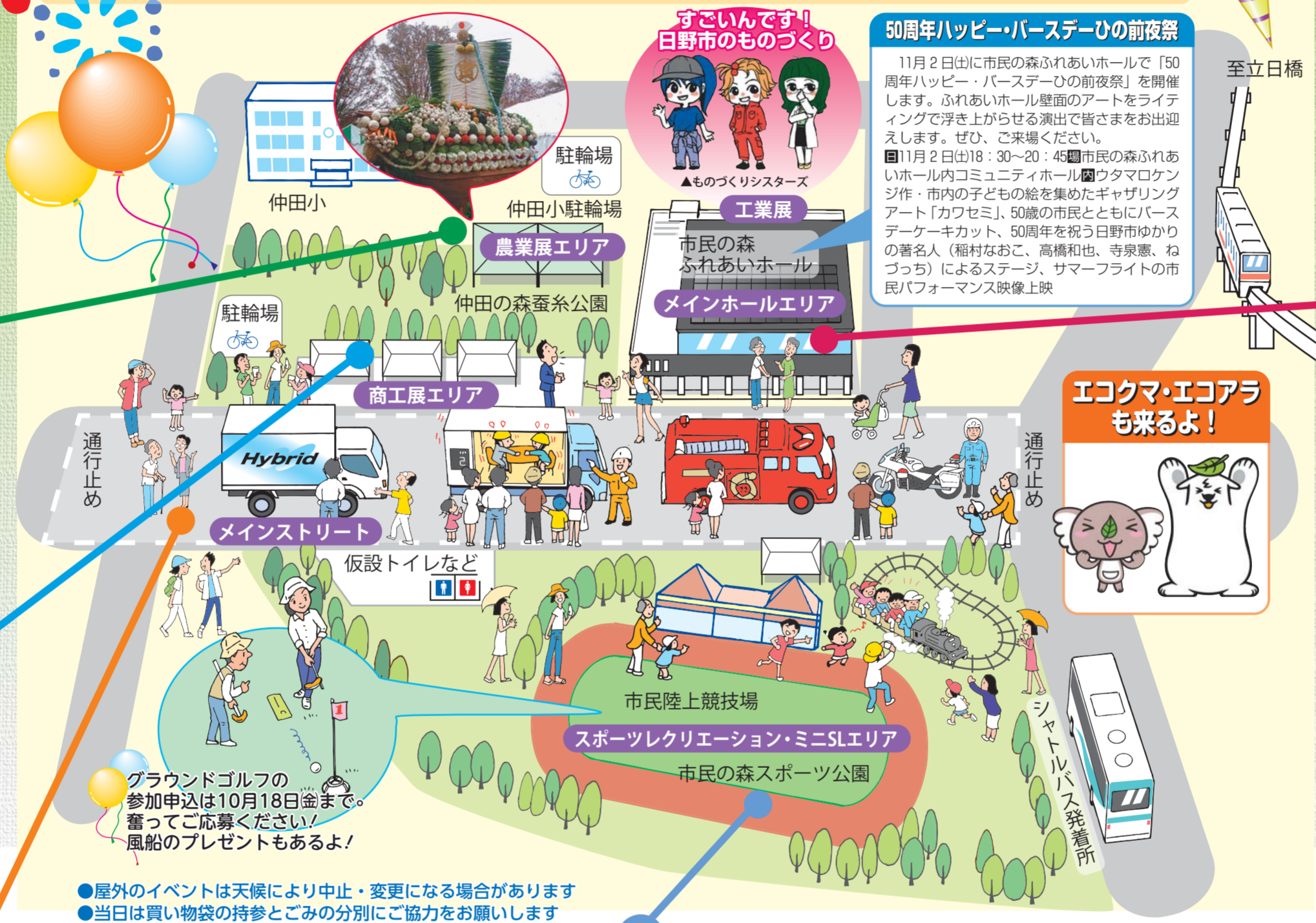

●屋外のイベントは天候により中止・変更になる場合があります  
●当日は買い物の持参とごみの分別にご協力をお願いします

## スポーツレクリエーション・ミニSLエリア

| 3日 大スポーツレクリエーションフェスティバル |        |             | 4日 グラウンドゴルフ大会            |              |             |
|-------------------------|--------|-------------|--------------------------|--------------|-------------|
| 種目                      | 受付時間   | 実施時間        | 種目                       | 受付時間         | 実施時間        |
| みんなで準備体操                |        | 9:45~9:55   | 親子でバラバールン                |              | 10:10~14:00 |
| 新体力テスト                  | 10:00~ | 10:10~14:50 | けん玉教室                    | 10:00~       | 10:10~14:00 |
| ターゲットボードゴルフ             | 12:30~ | 12:30~15:00 | 日野自動車RED DOLP HINSラグビー体験 |              | 10:10~13:00 |
| チャレンジPK                 | 10:00~ | 10:10~12:30 | 東京ヴェルディサッカークリニック         | 13:00から先着30人 | 13:45~15:00 |
| 綱引き                     | 13:00~ | 13:20~14:10 | 参加賞配布                    | 12:00から先着順   |             |
| パン食い競走                  | 14:00~ | 14:30~15:20 |                          |              |             |
| 宝探し(幼児向け)               | 10:00~ | 10:10~10:55 |                          |              |             |
| 50mタイムトライアル             | 10:45~ | 11:00~12:00 |                          |              |             |
| レクリエーション広場              |        | 10:10~14:50 |                          |              |             |
| スポーツかるた                 | 10:00~ | 10:10~11:45 |                          |              |             |
| おもしろ10種目                |        | 10:10~14:30 |                          |              |             |
| ジャンボシャボン玉               |        | 10:10~14:50 |                          |              |             |

※体験コーナーあり

## 交通案内

会場周辺道路は混雑することが予想されます。会場へは公共交通機関をご利用ください。

**電車をご利用の方**  
JR日野駅から徒歩13分  
多摩都市モノレール甲州街道駅から徒歩10分

**バスをご利用の方**  
・立65・立川駅北口~日野駅~高幡不動駅に乗り、「市民の森ふれあいホール」バス停から徒歩1分  
※シャトルバス発着所に停車。本来のバス停と場所が変更となっています。ご注意ください

**自転車をご利用の方**  
当日は、自転車用駐輪場をご利用ください。

**自動車をご利用の方~シャトルバスを運行しています**  
会場周辺に駐車場はありません。なお、11月3日・4日は市役所、日野税務署西交差点付近、浅川スポーツ公園に臨時的な駐車場を設けています。午前10時~午後4時の各0分・30分に発着するシャトルバスをご利用ください。なお、市役所駐車場はひの煉瓦ホールのイベントと共用となり、混雑が予想されます。

## メインホールエリア

- コミュニティホール**  
※時間は予定です
- 3日**
- 9:15~ 総合開会式
  - 10:00~ 歯の健康9020表彰式
  - 10:30~ ごみゼロ大作戦!!ごみ減量ポスター表彰式
  - 11:20~ ハワイアン&フラ
  - 13:00~ ひのっ子メッセージ  
・合奏、合唱、琴、フリーズンなど市立幼稚園児・小学生・中学生による舞台発表
- 4日**
- 10:00~ たにぞう&ひろみちお兄さんファミリーコンサート※申し込みは終了しました
  - 13:00~ 東京ヤクルトスワローズ・つば九郎のつばさんぽ

## 多目的ルーム

- 3・4日**
- 10:00~15:00 工業展
  - 10:00~14:30 ものづくり体験コーナー

## テラス(ふれあいホール入口)

- 3・4日**
- 10:00~売り切れまで  
●市内農産物の即売 ※4日は9:30から

## 2階スペース

- 3・4日**
- 10:00~16:00※4日は15:00まで  
●健康測定(血管年齢測定、喫煙度測定、足指力測定)
  - 薬剤師会による肌年齢測定、ストレッチ測定、薬と健康相談など
  - 食育展示、がんモデル展示
  - みんなのひのっ子給食展  
・学校給食の様子、メニューや調理風景、調理器具の実物などを展示  
・日野産農産物学校給食供給生産者紹介  
・各学校の食育活動紹介  
・作りたての「揚げパン」と「クジラの竜田揚げ」試食※両日とも11:00、12:00、13:00に各先着60個(各時間開始30分)

- 3日**
- 10:00~16:00  
●歯科医会による口臭測定、歯の健康相談など
  - 14:00~16:00  
●日野「青春」映画祭~水とともて歩む日野  
・中学生~大学生の自主制作短編映画の発表、審査
- 4日**
- 10:00~15:00  
●骨密度測定(当日整理券配布)
  - 医師会による医療・健康相談
  - 水辺のある風景 日野50選パネル展示
  - 桑ハワスの魅力パネル展示
  - 市制50周年記念誌「日野流」展示
  - 「自然の中で生き生きと遊ぶ子どもたちの姿」写真展
  - 冊子「たまたら・び」展示