

広報



平成26年(2014年)

11月1日号

第1338号



第48回

# 日野市産業まつり

平成25年度決算をお知らせします

児童虐待防止キャンペーン～11月は児童虐待防止推進月間

市立幼稚園園児募集

保育施設利用申込を受け付け





# 平成25年度決算をお知らせします

問  
財政課  
代表

市では、市のお金がどのように使われているかを知っていただくため、毎年2回（5月、11月）に財政状況の公表を行っています。広報今号では平成25年度（平成25年4月～平成26年3月）の決算状況をお知らせします。



## 平成25年度に実施した新規事業および充実させた事業

### 1. 参画と協働のまち……約13億4,000万円

- 市制施行50周年記念事業の実施（みんなで元気に！ひとつになろう日野）
- 公共施設白書の作成
- 公立施設の民営化、委託化など

### 2. 子供が輝くまち……約40億5,000万円

- エール（発達・教育支援センター）の建設
- 第2次日野市特別支援教育推進計画の推進と次期計画の策定
- 保育園の待機児解消（建替や機能移転に伴う定員拡大）と保育の質の向上（民間保育園への運営支援など）
- 第2次日野市学校教育基本構想の策定など

### 3. 健やかでともに支えあうまち……約6億3,000万円

- 地域密着型介護サービスの充実
- がんに負けない社会の実現（各種がん検診受診率向上や小・中学校におけるがんに関する教育など）
- 市立病院の経営健全化など

### 4. 日野人・日野文化を育てるまち……約3億7,000万円

- 第68回国民体育大会（スポーツ祭東京2013）空手道、ホッケー、ボクシング競技の開催など

### 5. 自然と調和した環境に優しいまち……約15億8,000万円

- ごみゼロ社会の推進（ごみ処理の広域化の検討や周辺環境整備の準備など）
- 「水都・日野」事業（水辺のある風景日野50選選定事業）の実施など

### 6. 安全で安心して暮らせるまち……約3億3,000万円

- 地域防災計画の策定
- 小・中学校における防災教育の充実など

### 7. 地域の魅力を活かした活力あるまち……約34億4,000万円

- 地域経済の再生に向けた基盤づくり（多摩平の森重点地区まちづくりなど）
- 道路網などの整備促進による経済活性化
- 地域戦略室の設置
- 工業みえる化推進事業の実施
- 第3次日野市農業振興計画・アクションプランの策定など



▲市制施行50周年記念事業



▲エール（発達・教育支援センター）



▲第68回国民体育大会・ボクシング競技



## 一般会計

（ ）内は構成比、〈 〉内は対前年度比

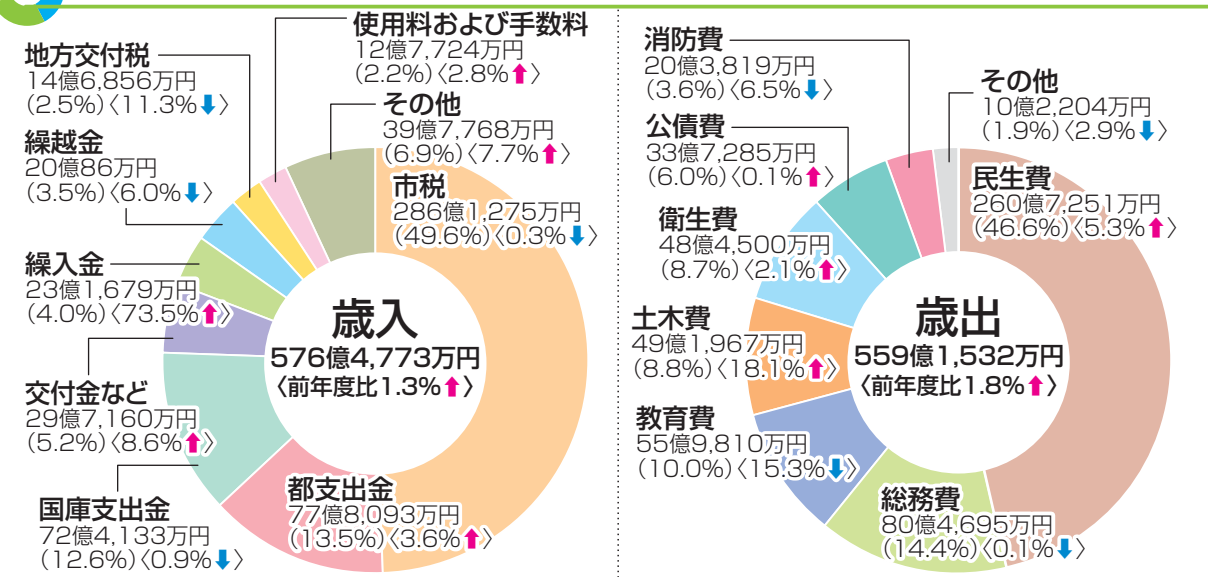

## 特別会計

会計名	歳入 (対前年度比)	歳出 (対前年度比)
国民健康保険特別会計	176億7,823万円 (3.1%)	174億1,583万円 (3.0%)
土地区画整理事業特別会計	34億1,964万円 (△8.9%)	32億438万円 (△11.9%)
下水道事業特別会計	48億2,732万円 (1.2%)	47億1,450万円 (3.5%)
介護保険特別会計	109億4,702万円 (5.9%)	107億3,627万円 (4.1%)
後期高齢者医療特別会計	33億2,303万円 (3.3%)	33億1,468万円 (3.6%)
市立病院事業会計	80億8,965万円 (1.5%)	85億5,273万円 (4.2%)
合計	482億8,490万円 (2.3%)	479億3,839万円 (2.4%)

(注) 金額は各欄ごとに1万円未満を四捨五入しているため、合計が合わない場合があります。



## 総額

	歳入 (対前年度比)	歳出 (対前年度比)
一般会計	576億4,773万円 (1.3%)	559億1,532万円 (1.8%)
特別会計	482億8,490万円 (2.3%)	479億3,839万円 (2.4%)
合計	1,059億3,263万円 (1.7%)	1,038億5,371万円 (1.8%)



## 平成25年度 事業別コスト計算書

事業別コスト計算書は、市民に身近な行政サービスの1年間のコストと、どのような収入で賄われたか、また、利用者1人当たりなどの単位コストはいくらになるのかを明らかにしています。ここでは、市民の森ふれあいホールと図書館の2例を掲載します。

※詳細は市内各図書館または市HPでご覧いただけます

### （例1）市民の森ふれあいホール

区分	全体合計
管理運営経費	5,429万4,148
減価償却費	5,128万3,975
(合計)	1億557万8,123

区分	金額
使用料	2,229万913
その他	2,161万1,567
(合計)	4,390万2,480

※その他収入は、駐車場使用料などです

●利用者数…155,715人（団体利用147,151人、個人利用8,564人）

区分	利用者1人当たりの経費	市民1人当たりの経費
総コスト※2	678	587
純コスト（一般財源）※3	396	343

【参考】平成24年度 (単位: 円)

区分	利用者1人当たりの経費	市民1人当たりの経費
総コスト	883	591
純コスト（一般財源）	557	373

※1 「単位コスト」…年間コストを利用件数（人数）または日野市の人口179,771人（平成26年3月31日現在の住民基本台帳による）で割って算出した数値です。利用件数（人数）当たりのコストだけでなく、市民1人当たりのコストも併せて算出しています

※2 「総コスト」…年間コストを利用件数（人数）または日野市の人口で割って算出した数値

※3 「純コスト（一般財源）」…年間コストから収入金額を引いた後の金額を、利用件数（人数）または日野市の人口で割って算出した数値をそれぞれ表しています

### （例2）図書館

区分	金額
給料職員手当等	3億1,928万5,717
管理運営経費	1億6,905万7,440
(小計)	4億8,834万3,157
減価償却費	1,366万2,525
(合計)	5億200万5,682

●利用者数…延べ466,093人

区分	利用者1人当たりの経費	市民1人当たりの経費
総コスト※2	1,077	2,792
純コスト（一般財源）※3	1,073	2,782

【参考】平成24年度 (単位: 円)

区分	利用者1人当たりの経費	市民1人当たりの経費
総コスト	1,132	2,996
純コスト（一般財源）	1,128	2,985



## 歳出を市民1人当たりで算出すると

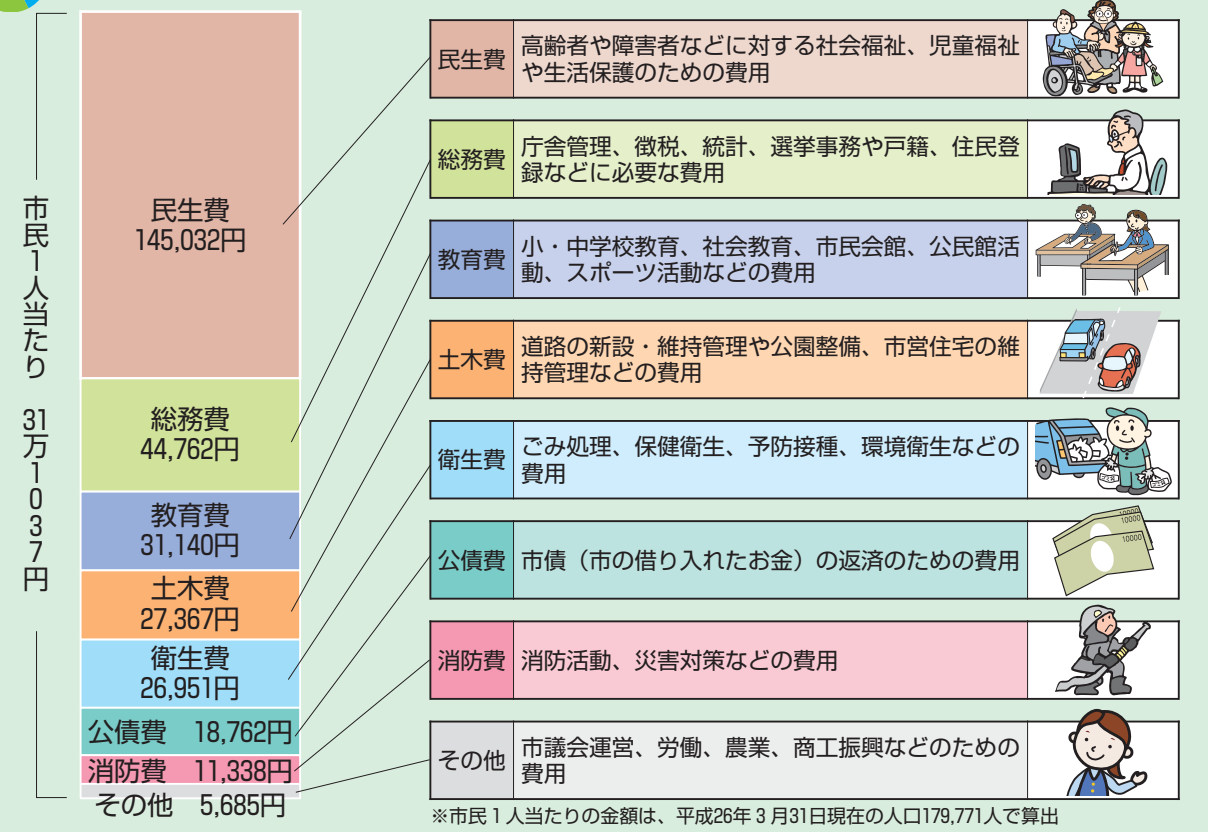

- 民生費 高齢者や障害者などに対する社会福祉、児童福祉や生活保護のための費用
- 総務費 庁舎管理、徴税、統計、選挙事務や戸籍、住民登録などに必要な費用
- 教育費 小・中学校教育、社会教育、市民会館、公民館活動、スポーツ活動などの費用
- 土木費 道路の新設・維持管理や公園整備、市営住宅の維持管理などの費用
- 衛生費 ごみ処理、保健衛生、予防接種、環境衛生などの費用
- 公債費 市債（市の借り入れたお金）の返済のための費用
- 消防費 消防活動、災害対策などの費用
- その他 市議会運営、労働、農業、商工振興などのための費用

市民1人当たり  
31万1037円



## 財政指標や公会計制度から見る財政状況

財政健全化法に基づく指標は地方債残高の確実な減少などにより「適正値」を維持しました。一方、公会計制度（注）における貸借対照表では、負債の減少などにより純資産が12億円（連結決算では19億円）増えるなど「改善傾向」を示していますが、行政コスト計算表では社会保障費の増加に伴い、一般財源負担も増加しています。

（注）公会計制度…従来の会計制度で対応していない「発生主義・複式簿記」の採用などにより企業会計に近い基準で市の財務状況を表すもの

### ●主な財政指標

	平成25年度	平成24年度	説明
財政力指数 ※（ ）は単年度指数	0.942 (0.945)	0.939 (0.936)	地方自治体の財政力を判断する理論上の指数。3カ年の平均値で示し、単年度で指数が1を下回ると収入不足団体となり、国から交付税が交付される。日野市は平成22年度より交付団体。
経常収支比率	94.6%	92.6%	財政構造の硬直性を示すもので、数値が高いほど新たな住民ニーズに対応できる余地が少なくなる。第4次行財政改革の目標値は88%以下。
人件費比率	16.9%	16.4%	歳出総額に占める人件費の割合を示す指標で、第4次行財政改革の目標値は17.5%以下。
財政健全化法に基づく指標			
実質赤字比率	— (赤字なし)	— (赤字なし)	一般会計と土地区画整理事業特別会計における赤字額の程度を示す指標で、基準値11.68%（早期健全化基準）を超えると、財政健全化に向け行政サービスの見直しが必要になる。
連結実質赤字比率	— (赤字なし)	— (赤字なし)	一般会計と土地区画整理事業特別会計に加え、全ての特別会計を含めた日野市全体としての赤字額の程度を示す指標（早期健全化基準16.68%）
実質公債費比率	0.7%	1.1%	公共事業に要した借金の返済や下水道・病院、一部事務組合の借金で、市が負担すべきと推計される額などの大きさを示す指標（早期健全化基準25%）
将来負担比率	23.7%	35.2%	将来にわたって市が負担していかなければならない負債の残高（借金の残高など）の大きさを示す指標（早期健全化基準350%）
資金不足比率	— (赤字なし)	— (赤字なし)	公営企業会計（病院事業、下水道事業）における資金不足額（赤字の程度）を示した指標（経営健全化基準20%）

### ●貸借対照表

（単位：億円）

資産の部	普通会計	連結決算
1. 公共資産	1,788	2,480
2. 投資など	188	136
3. 流動資産	58	110
資産合計（前年度比）	2,034（△3）	2,726（△21）
負債の部	普通会計	連結決算
1. 固定負債	403	740
2. 流動負債	40	168
負債合計（前年度比）	443（△15）	908（△39）
純資産の部	普通会計	連結決算
純資産合計（前年度比）	1,591（+12）	1,819（+19）
負債および純資産合計	2,034（△3）	2,726（△21）

### ●行政コスト計算表

（単位：億円）

区分	普通会計	連結決算
人にかかるコスト	93	138
物にかかるコスト	134	200
移転支出的なコスト	285	658
その他のコスト	4	26
経常行政コスト（経常経費）	516	1,022
使用料・手数料	16	16
分担金・負担金・寄附金	5	198
保険料	0	77
事業収益	0	91
その他	0	5
経常収益	21	387
純経常行政コスト（経常経費－経常収益）	495	635



## 市債残高の状況

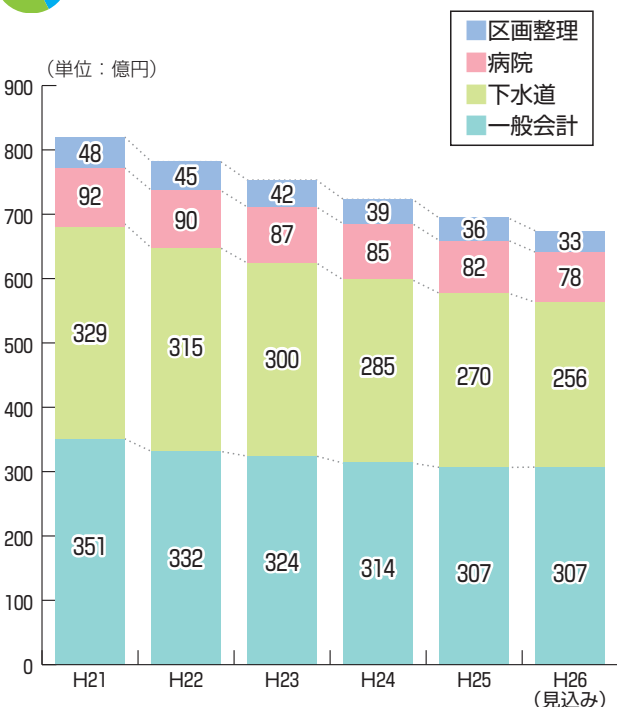

市債とは、学校の耐震化や道路の整備など、その年度の税収だけでは予算措置できない多額の資金を必要とする事業を実施するために、国や銀行から借り入れる借金のことです。



## 基金・市有財産

（平成26年3月31日現在）

土地	1,674,956㎡
建物	349,078㎡
基金（普通会計）	
財政調整基金	32億6,490万円
減債基金	2億5,696万円
その他特定目的基金	86億2,351万円
合計	121億4,537万円

※基金とは将来必要となる行政サービスの提供に備えた積立金。家計における「預貯金」



## 平成26年度各会計別予算執行状況

（平成26年9月30日現在）

会計名	予算現額	収入済額	支出済額
一般会計	569億9,293万円	293億668万円	240億2,827万円
特別会計			
国民健康保険	177億7,965万円	74億4,953万円	74億4,531万円
土地区画整理事業	39億5,373万円	1億9,770万円	6,712万円
下水道事業	50億3,517万円	19億9,524万円	19億3,057万円
介護保険	119億9,599万円	48億1,227万円	46億8,865万円
後期高齢者医療	35億1,557万円	14億2,626万円	11億4,769万円
市立病院事業（収入）	84億4,176万円	29億8,213万円	—
市立病院事業（支出）	87億1,057万円	—	31億5,508万円

※市立病院事業会計は「資本的収入および支出」は除く



# 保留地・市有地・土地開発公社用地を売り出します 問 財産管理課 代表

## ■抽選公売(保留地…豊田南地区・万願寺第二地区・西平山地区、市有地…栄町地区)

**日時・場所** 抽選日…11/26(水)保留地は10:00から、市有地は10:30から市役所 1 階101会議室

**その他** 詳細は案内書(11/1(土)から市役所 4 階財産管理課で配

布)を参照※11/1(土)～3(祝)、8(土)・9(日)は1階守衛室で配布  
**申** 11/14(金)～24(金) 8:30～17:15に財産管理課へ※申し込みは1人1区画。同一世帯を構成している方は1人と判定。世帯全員記載の住民票、法人は所在証明書添付。  
 土曜・日曜日、祝日も受け付け

### ●保留地(抽選) 万願寺第二地区

No.	保留地番号	面積(約㎡)	坪(約)	単価(円/㎡)	公売価格(円)	用途地域	地区計画	建ぺい率/容積率
1	9-(1)	134	40	227,000	3,041万8,000	準工業地域	産業・住宅地区	70/200(角地緩和含む)
2	33-(1)	306	92	250,000	7,650万	第2種中高層住居専用地域	沿道地区-1	60/200
3	55-(2)	133	40	198,000	2,633万4,000	第2種中高層住居専用地域	沿道地区-1	60/200



### ●保留地(抽選) 豊田南地区

No.	保留地番号	面積(約㎡)	坪(約)	単価(円/㎡)	公売価格(円)	用途地域	地区計画	建ぺい率/容積率
1	114-(3)	154	46	182,000	2,802万8,000	第1種低層住居専用地域	住宅地区(B)	50/100
2	118-(2)	237	71	198,000	4,692万6,000	準住居地域	沿道地区	60/200

### ●保留地(抽選) 西平山地区

No.	保留地番号	面積(約㎡)	坪(約)	単価(円/㎡)	公売価格(円)	用途地域	地区計画	建ぺい率/容積率
1	90-(2)	89	27	192,000	1,708万8,000	第1種中高層住居専用地域	沿道地区A-1	60/200



### ●市有地(抽選) 栄町地区

No.	所在	面積(㎡)	坪(約)	単価(円/㎡)	公売価格(円)	用途地域	建ぺい率/容積率
栄1	栄町3丁目15番57	130.39	39	178,000	2,320万9,420	第1種低層住居専用地域	40/80

## ■一般競争入札(土地開発公社用地…高幡地区)

**日時・場所** 入札日… 11/26(水)11:00から市役所 1 階101会議室

**対象** 代金の支払い能力がある個人および法人

**その他** 詳細は案内書(11/1(土)から市役所 4 階財産管理課で配布)を参照※11/1(土)～3

(祝)、8(土)、9(日)は1階守衛室で配布

**申** 11/14(金)～24(金) 8:30～17:15に財産管理課へ※申し込みは同一世帯で1件。世帯全員記載の住民票、法人は所在証明書添付。  
 土曜・日曜日、祝日も受け付け

### ●土地開発公社用地(入札) 高幡地区

No.	所在	面積(㎡)	坪(約)	単価(円/㎡)	入札最低予定価格(円)	用途地域	建ぺい率/容積率	備考
高1	高幡486番2	783.13	237	133,000	1億415万6,290	第1種低層住居専用地域	40/80	宅地造成が必要になります





建物・土地

くらしの  
情報 HP

都営住宅入居者募集

募集住宅など詳細は案内（11月4日火）13日（水）午前8時30分～午後5時15分に市役所1階市民相談窓口、七生支所、豊田駅連絡所で配布※日曜日を除く）をご覧ください。

申11月17日（月）（必着）までに申込用紙（東京都住宅供給公社HP（<http://www.to-kousya.or.jp/>）からダウンロード可）を郵送

問150―8322渋谷区神宮前5の53の67同公社都営住宅募集センター（11月4日）13日：☎0570・010・810、11月14日（金）以降：☎03・3498・8894※土曜・日曜日を除く）

高齢者向け優良賃貸住宅（シルバーハイツ）やなか単身向け1戸）入居者募集

詳細は案内（11月4日火）14日（金）に市役所2階高齢福祉課で配布※土曜・日曜日を除く）をご覧ください。

対象 次の全てに該当する方①60歳以上②現に自ら居住するための住宅を必要としている③同居する者がいない④市内に引き続き3年以上居住している⑤所得が定められた基準以下費用月5万1千900円（共益費込み）※所得に応じて最大2万3千600円の補助制度あり

で、見分け方は文字や図柄が裏返しになっているものです。

最近、中国製のバッグや靴などの中に、クッション材として詰めものに使われることもあります（写真参照）。



このような紙は、「雑誌・雑紙類」に混入すると、本来再生できる紙類も含めて再生できなくなってしまう。必ず「可燃ごみ」としてお出しください。捺染紙の分別にご協力をお願いします。

問ごみゼロ推進課（☎581・0444）

「ごみ減量のための情報満載」ごみ情報誌エコーを発行

年に2回発行している市のごみ情報誌「エコー」の最新版（35号）を発行しました。

10月中旬に全戸配布しましたので、ぜひ一読ください。

問ごみゼロ推進課（☎581・0444）

税金

くらしの  
情報 HP

年末調整等説明会

平成26年分給与所得者の年末調整・法定調書・給与支払報告書についての説明会を開催します。

申11月10日（月）14日（金）（必着）に郵送問（株）パワーズアンリミテッド吉祥寺支店（☎042・279・8800）

環境

くらしの  
情報 HP

太陽光発電システムなどへの補助金をご利用ください

対象 平成25年12月27日～平成26年12月25日に省エネ機器を設置または未使用の省エネ機器が設置されたエコ住宅（平成22年10月1日～平成26年12月25日に竣工する一定の環境基準を満たした住宅※リフォーム含む）を購入する方

申込期限 11月4日（火）12月26日（金）

補助金額 左表の通り

その他 補助対象、申し込み方法など詳細は、問い合わせまたは市HP参照

問 環境保全課 代表 ☎

補助対象機器	補助金額
太陽光発電システム	発電能力が定格出力2kw以上のもの 1kw当たり※20,000円。上限120,000円
高効率給湯設備、太陽熱利用システム	住宅用燃料電池コージェネレーションシステム（エネファーム） 20,000円 住宅用ガス発電給湯器（エコウィル） 15,000円 自然循環型太陽熱温水器 20,000円 強制循環型ソーラーシステム 50,000円

※いずれか1件、同一の住宅につき1回限り

緑の写真展出品作品募集

テーマ①日野の四季②わが家の緑規定 未発表の作品で写真（A4サイズ）※1人3点まで申11月5日（水）12月5日（金）に郵送または持参で。作品裏面に題名、コメント、撮影年月日・場所、住所、氏名、電話番号を記入問〒191-0016神明2の13の1（公財）日野市環境緑化協会（☎585・4740）

ごみ・リサイクル

くらしの  
情報 HP

平成26年度「ごみゼロ大作戦!!」ごみ減量ポスター展」を開催今年81点の作品が寄せられ、選考の結果、30点の入賞作品が選ばれました。

入賞作品を含めた147点は11月13日（木）27日（木）に市役所1階市民ホールに展示します（日曜日を除く）。

「正しく分別」「マイバッグを忘れずに」など、小・中学生がごみ減量をテーマにさまざまなポスターを描きました。ぜひご覧ください。

問ごみゼロ推進課（☎581・0444）

捺染紙（アイロン転写シート）は可燃ごみへ

捺染紙とは、Tシャツやカーテンなどに文字、図柄を転写（アイロンプリント）する目的に使用される紙

定員 40人※申込多数の場合は抽選

費用 3千円（テキスト代）

申11月14日（金）までに電話

問 マネジメント・ワークシヨップ（☎03・5283・3372）、市産業振興課 代表 ☎

創業個別相談窓口を設置

日時 11月27日（木）午前10時～午後4時※1人60分

会場 市役所5階会議室

講師 創業支援センターTAMAMインキュベーションマネージャー

対象 創業を目指している方、創業まもない方

定員 申込制で各日先着5人

申 電話

問 産業振興課 代表 ☎

シルバー人材センター入会案内説明会

日時 11月7日（金）午前10時から会場 生活・保健センター

内容 事業紹介、概要説明

対象 60歳以上の方※清掃希望の女性歓迎

問 日野市シルバー人材センター（☎581・8171）

キャリアアップ講習（11月）

詳細はお問い合わせください。内容 ①シーケンサー②エクセルVB A③電験三種入門

地域を見守る目



日野市長  
大坪 冬彦

9月に神戸市長田区で起きた小学1年生の児童殺害事件を契機に、改めて児童の登下校中の見守りについての問題提起がなされています。

市では、子供たちを犯罪から守るため「市内安全パトロール」を実施していますが、それ以外に一人でも多くの大人に、通学路などの見守りに参加していただくために、「スクールガードボランティア」の仕組みを作り、活動していただいています。これは、各々の生活スタイルに合わせて「できる範囲で」「無理なく」見守り活動をお願いするものです。現在、約1千500人の方々に登録をいただいています。

また、携帯電話やパソコンをお持ちの方には不審者情報をメールで配信して、注意と警戒を促しているところです。

今後は、更なる安全で安心なまちづくり実現のため、通学路への防犯カメラ設置なども検討してまいります。やはり地域を見守る目は必要不可欠です。

地域を見守る目は、活力ある地域を創っていくことを通じて、厚みを増していくのだと思います。そのために、自治会活動や自主防犯活動など各地域にあった人のつながりの活発化がより一層求められています。

申11月10日（月）（必着）までにFAXまたはTOKYOはたらくネットHP（<http://www.hatarakunet.to-kyo.jp/>）へ

問 多摩職業能力開発センター府中校人材育成プラザ（☎042・367・8204）☎042・367・8217

しごとセンター多摩の就業支援、新卒および既卒3年以内対象「合同企業説明会」

日時 11月26日（水）午後1時～4時30分会場 立川グランドホテル

定員 申込制で先着200人

その他 同センターでは若者・シニア対象のさまざまな就職支援を行っています。詳細は同センターHP（<http://tokyoshigoto.jp/tama/>）参照

申 電話

問 同センター（☎042・329・4524）



10月前半

「1日」市町村共済組合会議員業務視察「3日」多摩平交番新設開所式

「4日」豊田南地区1号公園内集会施設開所式「9・10日」全国都市間題会議「11日」東京都消防操法大会

「12日」手をつなごう・こどもまつり「13日」日野市民スポーツレクリエーションフェスティバル

問 市長公室秘書担当 代表 ☎



子育て支援

子育て・教育 HP

平成27年度学童クラブの入会申請  
申請書配布 左表の通り

費用 月5千円※減免制度あり  
注意 ①現在入会中の方も改めて申請を②受付期間を過ぎた場合や定員を超えた場合は、4月1日に入会できない場合あり③保護者が共働きの場合はそれぞれの在職証明書が必要  
申 12月1日(月)～20日(土)午前8時30分～午後5時15分に市役所2階子育て課へ必要書類を持参※日曜日を除く

子育て課 代表 ☎

配布場所	配布時間 (日曜日、祝日を除く)
市役所1階市民相談窓口・2階子育て課	8:30～17:15※11月の土曜日は市民相談窓口のみで配布
七生支所、豊田駅連絡所	8:30～17:15
児童館	9:30～18:00※たまだいら児童館、みなみだいら児童館は月曜日、祝日を除く19:00まで
学童クラブ	9:45～18:30※土曜日は閉所する施設あり
「エール」発達・教育支援センター	8:30～18:00※土曜・日曜日、祝日を除く

※市内保育園および認証保育所に在籍する5歳児については、施設を通じて配布

学校教育

子育て・教育 HP

教育委員会平成26年度第8回定例会

日時 11月13日(木)午後2時から  
申 傍聴希望の方は開催時刻20分前

内容 歯科医師による健診、相談、指導  
対象 1歳6カ月～4歳の誕生日まで  
申 電話  
問 健康課 (☎581・4111)

セーフティネット

福祉・健康 HP

母子福祉資金の対象が父子に拡大  
母子家庭の方々が経済的に自立して、安定した生活を送るために必要とする資金の貸付制度が、10月から父子家庭も対象になりました(東京都父子福祉資金)。  
対象 都内に6カ月以上在住の母子・父子家庭の親で、20歳未満の子を扶養している方  
貸付の種類 子の修学資金・就学支度資金、生活資金、転宅資金など  
注意 ご利用には審査がありますの

児童虐待防止キャンペーン

虐待防止啓発パネル展示

日程 ①11月1日(土)～14日(金)②11月15日(土)～30日(日)

会場 ①多摩平の森ふれあい館②地域子ども家庭支援センター万願寺

虐待防止啓発講演会

日時 11月13日(木)午後2時から  
会場 市役所5階505会議室※直接会場へ  
講師 辰田雄一氏(東京都八王子児童

までに市役所5階庶務課へ※申込多数の場合は抽選  
問 庶務課 代表 ☎

文化施設

施設案内 HP

平成27年4～9月図書館集会施設定期利用の事前受付および抽選会  
時間 ①午前10時～午後0時30分②午後1時～4時30分③午後5時～9時  
※百草図書館は午後7時まで  
場所・問 中央図書館(☎586・0584)、高幡図書館(☎591・7322)、百草図書館(☎594・4646)

対象 市内在住・在勤・在学者が主催する非営利目的のグループ※音楽など実技を伴う場合は利用不可  
申 11月14日(金)～27日(木)に各館窓口へ。抽選は11月28日(金)午前10時30分に、各館に集合

採用情報

市政情報 HP

地域子ども家庭支援センター臨時職員(相談業務)募集  
勤務日時 12月1日から原則午前9時30分～午後4時30分※月15日勤務。土曜・日曜日あり

勤務場所 同センター  
対象 保育士または教員免許所有者  
定員 1人※書類審査後、面接  
申 11月11日(火)(必着)までに、履歴書(写真貼付)、資格証明書の写しを

で、事前にご相談ください(予約制)。資金の交付は申し込みから1カ月程度かかります。詳細は問い合わせ  
問 セーフティネットコールセンター 代表 ☎

地域福祉

福祉・健康 HP

12月1日(月)から歳末たすけあい運動・歳末バザーに物品の提供を  
日時 12月7日(日)

内容 新品または未使用の日用品など※大型家具、電気製品、販売に適さない物は不可  
その他 収益金は、歳末たすけあい募金として地域福祉に生かされます。  
申 11月4日(火)～28日(金)までに電話または中央福祉センター1階、日野市

相談所長

オレンジリボンをあなたの胸に  
児童虐待防止のオレンジリボンキャンペーン  
オレンジリボンの配布場所など詳細はお問い合わせください。皆さまもぜひご協力ください。

いづれも問 子ども家庭支援センター1(☎599・6670)

郵送または持参

問 〒191-0031高幡1009の4京王安フィール高幡3階子ども家庭支援センター(☎599・6670)

構想・計画

市政情報 HP

男女平等についての市民意識アンケートにご協力を  
第3次男女平等行動計画策定のため、基礎調査として市民1千500人を無作為に抽出し、アンケートを行います。ご協力をお願いします。  
問 男女平等課 (☎584・2733)

日野市営住宅長寿命化計画を公表  
市では、市営住宅の今後の活用手法を定め、将来にわたって継続的に提供できるようにするため、日野市営住宅長寿命化計画を策定しました。

今後、この計画に基づき、老朽化した市営住宅の改修などを行い、適正な維持管理を実行していきます。  
なお、計画の詳細は財産管理課、市政図書室、市内各図書館、市ホームページでご覧になれます。  
問 財産管理課 代表 ☎

健康診査・検診

福祉・健康 HP

BCG予防接種  
日時・会場 11月7日(金)：福祉支援セン

社会福祉協議会日野事務所および福祉支援センター2階、同高幡事務所へ持参  
問 日野市社会福祉協議会 (☎582・319)

平和祈念日野市戦没者追悼式

先の大戦で尊い命を亡くされた方々を追悼し、平和を祈念するため、戦没者追悼式を行います。なお、服装は平服でお出掛けください。  
日時 11月14日(金)午前10時30分から  
会場 ひの煉瓦ホール(市民会館)  
問 福祉政策課 代表 ☎

母子保健健康通信

※会場は生活・保健センター

ママ・パパクラス(両親学級)	保健 2日間で1クール①12/1(月)②12/8(月)14:00～16:00 妊娠・出産・育児について
対象は妊婦(おおむね16～27週)とパートナーなど。予約制。	栄養 11/27(木)または12/11(木)10:00～11:30 すこやかな出産のための栄養の話、試食など
栄養・歯科・沐浴のみの選択も可能です(栄養・歯科は、16週以前の受診もできます)。	歯科 11/20(木)または12/18(木)9:00～11:30 歯科健診、口の中の衛生について
	沐浴 11/22(土)または12/13(土)10:00～12:00 赤ちゃんのお風呂の入れ方
健康診査	3～4カ月児、1歳6カ月児、3歳児 通知した日時に来場を
離乳食教室	初期 11/12(木)または26(木)10:00～11:30 おおむね平成26年6月生まれの乳児と保護者 中期 11/5(木)または19(木)10:00～11:30 おおむね平成26年4月生まれの乳児と保護者 後期 11/11(木)10:00～11:30 おおむね平成26年2月生まれの乳児と保護者 完了期 11/13(木)10:00～11:30 おおむね平成25年11月生まれの乳児と保護者

※市ホームページから電子申請で健康課(☎581-4111)へ申し込み  
※転入された方へ…妊婦、3～4カ月児、6・9カ月児、1歳6カ月児、3歳児の健康診査を受けていない方は健康課(☎581-4111)へご相談を

すくすくクラブ(歌や手遊び、お友達作り)	11/4(火) さかえまち児童館 (☎585-8281)	申し込み不要・直接会場へ
	11/5(水) たまだいら児童館 (☎589-1253)	
	11/11(火) ひの児童館 (☎581-7675)	
	11/13(木) ひらやま児童館 (☎592-6811)	
	11/19(木) みさわ児童館 (☎591-3456)	

※すくすくクラブの問い合わせは各児童館へ

緑の募金にご協力ありがとうございました

4月1日～5月31日を運動推進期間として行った「緑の募金」の総額は、1,655,686円になりました。この募金は、東京緑化推進委員会へ納入後、その45%が(公財)日野市環境緑化協会に還元され、花壇の植え付けなど、市内の緑化推進に役立てられます。  
問 緑と清流課 代表 ☎



乳幼児歯科相談

日時 11月の毎週水曜・金曜日の午後1時30分～5分・2時20分から※28日を除く。時間予約制  
会場 生活・保健センター

対象 BCG接種を一度も受けていない生後1歳未満※生後5～8カ月未満での接種を推奨  
持ち物 母子健康手帳、予診票、長袖服  
問 健康課 (☎581・4111)

市内の空間放射線量測定結果

測定場所		結果(単位:マイクロシーベルト/時間)			
中学校区	場所	測定日	高さ1.5m	測定日	高さ1.5m
三沢中	ねんも公園	9/30	0.07	10/7	0.06
三中	程久保運動広場		0.04		0.04
四中	旭が丘中央公園		0.03		0.04
二中	多摩平第一公園		0.04		0.04
大坂上中	小構公園		0.07		0.07
一中	市民の森スポーツ公園		0.05		0.06
平山中	やと公園		0.05		0.04
七生中	南平公園		0.05		0.04

※市内空間放射線量は、毎週測定しています。最新の測定結果は、毎週木曜日に市ホームページでお知らせしています。現時点においては健康に影響を与える数値ではないと分析されています。  
問 環境保全課 代表 ☎







# 11/8(土) 9(日) 第48回 日野市産業まつり

※各種イベントは天候などにより変更や中止になる場合があります

●●●●● **今年のポイント** ●●●●●

● 昨年に引き続き宝船の展示のほか、日野ブランド「焼きカレーパン」の販売、ひの新選組WAONカードの販売を行います。

● **スタンプラリーを実施**

各日10:00から会場内3カ所に設置してあるスタンプを集めて、抽選で自転車などの豪華賞品プレゼント(各日先着100人)。

**農業展エリア**

**8(土)・9(日)**  
10:00~15:00

- ・かかしコンテスト作品展示
- ・仔牛とふれあい広場

**11:00~売り切れ**

- ・とん汁販売

**8(土)**  
①10:00~12:00②13:00~15:00

- ・リトルホースふれあい体験(人数制限あり)

**9(日)**  
10:00~15:00

- ・ポニーと散歩(午前60人・午後60人)

**13:00~売り切れ**

- ・農産物品評会出品物の即売

**商工展エリア**

**商工展ブース**

**8(土)・9(日)**  
10:00~15:00 ※9(日)は9:30から

- ・おいしい食べ物ブースが並びます。市内商工業者による展示・販売のほか、法律相談や観光PRなどのブースがいっぱい。お休み処もあります。

**車両展示コーナー**

**8(土)・9(日)**  
10:00~15:00

白バイ乗車、パトカー展示、起震車体験、煙体験、消防車両展示、自衛隊車両展示、日野自動車車両展示など



**同時開催**

**東京オリンピック・パラリンピック50周年記念スポーツイベント**

会場 市民陸上競技場※雨天の場合は一中体育館。★印は雨天中止 文化スポーツ課 代表

種目	時間	種目	時間
ストラックアウト★	10:00~	日野自動車レッドドルフィンズラグビー体験	10:00~11:00
大玉ころがし	10:00~	サッカードームふわふわ	10:00~15:00
キックターゲット	10:00~	アテネオリンピックアーチェリー銀メダリスト 山本博さん「トークショー」※1	11:00~12:00
縄跳びチャレンジ	10:00~		
段ボール積木	10:00~		
グラウンドゴルフ★	15:00~		
ディスクゴルフ★	15:00~		
体組成測定	15:00~		
バルーンアート	15:00~		
オリ・パラスタンプラリー	15:00~		

※1 雨天の場合は市民の森ふれあいホールで実施  
 ※2 小学生対象。当日申込制で先着50人  
 ※3 11:00に市民陸上競技場到着予定

です。昨年度に引き続き、会場を市民の森ふれあいホールとその周辺を会場として開催します。皆さまのお越しをお待ちしています。

問産業振興課 代表

**メインエリア**

**ステージイベント**

**8(土)**  
9:30~ 開会式  
10:00~ よさこい踊り  
12:00~ ごみ減量ポスター表彰式  
13:00~ 民謡流し  
13:30~ 国際交流協会演舞

**9(日)**  
11:00~ 第2回 HINO-1 おみやげグランプリ2014  
11:30~ ハワイアンバンド&フラ  
12:30~ 高瀬道場による殺陣パフォーマンス  
13:45~ 消防人形劇  
14:00~ 東京消防庁音楽隊

**商工展ブース**

**8(土)・9(日)**  
10:00~15:00

- ・焼きカレーパンの販売や、市内商工業者による展示・販売など

**工業展ブース**

**8(土)・9(日)**  
10:00~15:00

- ・工業展

10:00~14:30

- ・ものづくり体験コーナー

10:00からと12:00から ロボットプログラム体験※各先着30人。9(日)は10:00から先着で受け付け

10:00~14:30

- ・ものづくり体験コーナー

**農業展ブース**

**8(土)・9(日)**  
10:00~15:00 ※9(日)は9:30から

- ・市内農産物の即売

**交通案内**

会場周辺は混雑することがあります。会場へは公共交通機関をご利用ください。

電車をご利用の方

- ・日野駅から徒歩13分
- ・甲州街道駅から徒歩10分

バスをご利用の方

- ・市民の森ふれあいホール下車

自転車をご利用の方

- ・当日は、駐輪場をご利用ください。

シャトルバスを運行しています。

- ・近隣駐車場に限りがあります。開催期間中は、市役所、日野税務署西交差点付近、浅川スポーツ公園に臨時の駐車場を設けます。シャトルバスのご利用をお願いします。

■表紙のひと



実行委員会 会長  
**佐藤 光弘さん**  
(日野市商工会会長)



実行委員会 副会長  
**田中 博明さん**  
(日野市農業団体連合会会長)



# 平成27年度 市立幼稚園園児募集

問 学校課 代表6

**対象** ①入園時に幼児・保護者とも市内在住で住民登録している②1年保育・5歳児は、平成21年4/2～平成22年4/1生まれ。2年保育・4歳児は平成22年4/2～平成23年4/1生まれ

**選考方法** 健康診断と面接※申込多数の場合は抽選

**持ち物** 入園申込書類（募集要項参照）、住民票（応募する幼児および保護者と続柄が記載されているもの）

**申** 11/4(火)～8(土)9:30～16:00に入園を希望する幼稚園へ※申し込みは1園のみ

## 募集要項・申込用紙の配布

**日時・会場** 11/1(土)～8(土)8:30～17:15に市役所5階学校課・1階市民相談窓口、七生支所、豊田駅連絡所で配布※日曜日、祝日を除く。学校課は土曜日除く。11/4(火)からは各

市立幼稚園でも配布

## ■第三幼稚園園児募集について

第三幼稚園は、平成29年4/1に第四幼稚園に統合され、廃園となります。第三幼稚園園児募集の詳細は募集要項をご覧ください。

## ●園児募集の市立幼稚園一覧表

園名	所在地	電話番号	募集人数	
			1年保育	2年保育
第二幼稚園	平山4-5-4	591-4125	5人	30人
第三幼稚園	日野本町2-14-1	581-7127	5人	30人
第四幼稚園	石田431-6	583-3903	5人	30人
第五幼稚園	三沢175	592-0432	5人	60人
第七幼稚園（あさひがおか幼児園）	旭が丘2-42	586-3770	10人	60人

# 平成27年度4月 保育施設利用申込を受け付け

問 保育課 代表6

## ■保育施設利用のしおりを配布

**日時・会場** 11/1(土)から市役所1階市民相談窓口・2階保育課、七生支所、豊田駅連絡所、子ども家庭支援センター各施設、市内各認可保育園で配布

**対象** 乳幼児の保育に当たれない保護者

**申** 12/1(月)～12(金)は市役所2階保育課、13(土)～16(火)は市役所1階101会議室いずれも8:30～17:15に必要書類を持参※16(火)は16:00まで。日曜

日を除く

## ■とよだ保育園の民営化について

公立とよだ保育園は、園舎の建替え（平成27年12月～平成29年3月）を行い、平成29年度から民間園として開設する予定です。建替期間は仮園舎での保育となります。

## ■みなみだいら保育園・あらい保育園の耐震工事について

みなみだいら保育園、あらい保育園は、東京都による耐震工事が予定

されており、工事期間中は仮園舎での保育となります。みなみだいら保育園は平成27年度中、あらい保育園は平成28年度中の耐震工事を予定しています。

## ■認証保育所・小規模保育事業の開設について

待機児童解消・保育サービスの向上に向け、平成27年度4月に認証保育所1園、小規模保育事業2施設を開設します。

## ●日野市内保育施設一覧

施設名	区分	所在地	電話番号	クラス年齢
旭が丘・多摩平・豊田・東豊田・東平山・西平山				
あさひがおか保育園	認可(公)	旭が丘2-42-1	581-7676	0～5
吹上保育園旭が丘分園	認可(民)	旭が丘5-20-3	587-6601	
栄光豊田駅前保育園	認可(民)	多摩平1-2-1	587-0908	
ひよこハウス多摩平	認可(民)	多摩平1-8-2	582-8861	0～5
日野・多摩平幼稚園	こども園	多摩平2-9-3	581-0436	3～5
たまだいら保育園	認可(公)	多摩平4-4-2	581-0004	1～5
吹上多摩平保育園	認可(民)	多摩平7-23-2	582-3755	0～5
芝原保育園	認可(民)	豊田1-18-5	582-5177	
吹上保育園豊田分園	認可(民)	豊田3-30-6	581-0121	
とよだ保育園	認可(公)	豊田4-10-3	581-3451	1～5
吹上保育園	認可(民)	東豊田3-12-7	583-7648	0～2
ひらやま保育園	認可(公)	東平山1-7-13	581-9225	1～5
ひよこハウス豊田	認可(民)	東平山3-1-1	585-7069	0～5
大坂上新町・白野・白野本町・万願寺・栄町				
おおくぼ保育園	認可(公)	大坂上4-10-2	584-3690	0～5
日野保育園	認可(公)	新町1-5-6	581-0249	
しんさかした保育園	認可(公)	新町3-17-4	584-8277	
日野第二保育園	認可(民)	日野311-3	581-3788	0のみ
至誠第二保育園	認可(民)	日野1183-3	581-0446	
至誠あずま保育園	認可(民)	日野1321-1	533-6686	
至誠第二保育園日野本町分園	認可(民)	日野本町2-14-1	586-8696	0～5
しせい太陽の子保育園	認可(民)	日野本町3-3-3	586-6433	
日野駅前かわせみ保育園	認可(民)	日野本町4-6-14	581-2233	
至誠いしだ保育園	認可(民)	万願寺1-22-1	584-3100	0～5
万願寺保育園	認可(民)	万願寺2-31-8	587-0592	
栄光平山台保育園	認可(民)	平山2-1-1	592-2345	0～5
みなみだいら保育園	認可(公)	平山4-20-1	591-2468	1～5
栄光保育園	認可(民)	平山5-7-11	593-1538	0～5
つくしんぼ保育園	認可(民)	南平5-8-2	591-6153	
栄光保育園南平分園	認可(民)	南平7-18-28	593-5221	
(仮称)ののほな保育園	小規模	南平7-22-29	511-3436	1～2

施設名	区分	所在地	電話番号	クラス年齢
新井・高幡・程久保・三沢・百草				
あらい保育園	認可(公)	新井842-6	591-6132	1～5
むこうじま保育園	認可(民)	新井865-3	599-5561	0～5
日野わかば保育園高幡分園	認可(民)	高幡1008-3-302	594-5575	0～3
たかはた北保育園	認可(民)	高幡507-4	591-5003	0～5
日野わかば保育園	認可(民)	程久保3-21-2	593-5551	
たかはた台保育園	認可(公)	程久保650	591-2231	
みさわ保育園	認可(公)	三沢200	591-6131	1～5
もぐさ台保育園	認可(公)	百草1002-4	591-0880	0～5
(仮称)たまちゃんキッズルーム	小規模	百草193	594-5023	1～2

認可(公)…公立保育所 認可(民)…民間保育所  
こども園…認定こども園(長時間保育) 小規模…小規模保育事業

施設名	所在地	電話番号	クラス年齢
新井・高幡・程久保・三沢・百草			
ピノキオ幼児舎富士ライフ豊田園	多摩平1-14-97	589-6566	0～5
(仮称)第三曉愛児園	多摩平2-5-1ほか	583-4152	
曉愛児園	多摩平3-28-10	583-8713	
金子ベビーホーム	多摩平6-16-9	581-5387	0～2
日野フチ・クレイシュ	日野本町3-10-3	582-2224	
さわらび保育園	日野本町4-27-5	581-0731	
第二曉愛児園	栄町1-43-3	581-3590	0～5
京王キッズプラッツ高幡	高幡1009-4	593-5550	
尾曲孝子	多摩平2-3-4オリエント丹野マンション406	584-9579	0～2
木内真弓	西平山5-24-20	584-9415	
石坂圭子	万願寺2-25-20	586-1565	
菅谷芳子	万願寺4-10-12シンフォニア高幡II501	587-7486	0～2
山崎真由美	万願寺6-3-14	587-6172	
石坂祐子	百草881-2	592-7700	
藤田由紀子	百草917-1エステート百草台1-102	592-9125	



## 趣味・教養

### 日野市立図書館から

市立図書館開設50周年記念ブレ企画事業～はじめての読書会第2弾松本清張『半生の記』

日時 11/28(金)18:30～20:30 会場 高幡図書館 内容 松本清張の自伝『半生の記』について語り合う※事前に読書を講師 青木圭子氏(読書会ナビゲーター) 定員 申込制で先着20人 申 11/5(水)～19(水)に電話 問 中央図書館 (☎586-0584)

### 絵本読み聞かせ入門講座

日時 11/21(金)9:30～11:30 会場 平山季重ふれあい館 内容 集団に対する読み聞かせの仕方、本の選び方、参考図書の紹介、実習※図書館を参照 対象 小学校などで読み聞かせをする保護者など 定員 申込制で先着15人 申 11/4(火)10:00から電話 問 平山図書館 (☎591-7772)

日野宿発見隊～昭和30年代の日野宿を写真で記録した人々を紹介する写真展

日程 11/1(土)～12/25(木) 会場 日野宿交流館 問 日野図書館 (☎584-0467)

### ひの煉瓦ホールロビーお昼のミニコンサート(ピアノ)

日時・内容 11/1(土)…上出晶子氏、15(土)…中村直樹氏いずれも12:30～13:00 会場・問 ひの煉瓦ホール(市民会館) (☎585-2011)

### 絵心飾る絵画展

日時 11/6(木)～17(月)10:00～16:00※11(火)・12(水)を除く 会場 峠の小さな美術館(八王子市) 問 平山台文化スポーツクラブ (☎506-9979)

### 高齢者精神保健福祉実務研修～高齢者の精神疾患

日時 11/19(水)18:30～21:00 会場 生活・保健センター 講師 植田宏樹氏(秋川病院院長) 対象 高齢者・障害福祉に従事している市内在住・在勤者 定員 80人 費用 100円(資料代) 申(社福) 日野市民たんぽぽの会 はず (☎599-7299) へ電話

市役所 代表 ☎585-1111  
✉soudan@city.hino.lg.jp

問 障害福祉課 代表 ☎

### 復原住居の公開

日時 11/9(日)10:00～16:00 会場 日野中央公園南西隅復原住居※直接会場へ 内容 奈良時代末期～平安時代初期の住居跡に基づき復原した住居を公開。火起こし体験あり 問 生涯学習課 代表 ☎

### 日野市老人クラブ連合会主催～唱歌・叙情歌を歌おう会

日時 11/18(火)14:00～15:30 会場 ひの煉瓦ホール(市民会館)※直接会場へ 問 高齢福祉課 代表 ☎

### 成年後見実践講座～後見人になろうとしている方・後見人を受任している方のために

日時 11/21(金)14:00～16:00 会場 七生福祉センター※直接会場へ 講師 川口純一氏(公社成年後見センター・リーガルサポート東京支部長) 問 権利擁護センター日野 (☎594-7646)

### 東部会館料理教室～クリスマス・年末年始に大活躍!おもてなしパーティー料理

日時 11/29(土)9:30～12:00 定員 申込制で先着20人 費用 1,000円 申 11/3(祝)から電話 会場・問 東部会館 (☎583-4311)

### ふれあいホール・1月からの第4期定期教室の参加者募集

ベビー、親子、キッズ、ジュニア、成人クラスと多数の楽しい教室があります。詳細はふれあいホールHP(<http://hino.esforta.jp/>)をご覧ください。 申 11/30(日)までに電話 問 市民の森ふれあいホール (☎584-2555)

### 七生亭かわせみ寄席

日時 12/11(木)18:30～20:30 出演 三遊亭萬窓、春風亭柳好 定員 300人 費用 500円 申 11/13(木)9:00からひの煉瓦ホー

ル(市民会館)、七生公会堂で販売 会場・問 七生公会堂 (☎593-2911)

## 生活・環境

### ドメスティックバイオレンス防止・啓発パネル展

日時・会場 11/11(火)～27(木)…多摩平の森ふれあい館、12/2(火)～10(水)…市役所1階ホール 問 男女平等課 (☎584-2733)

### リサイクル情報(11月)

資源回収(アルミ缶、古布、新聞、ダンボール)

日時 13(木)・27(木)13:00～15:00 問 市民自治学園O会 (☎592-1258)

### 手作り石けん販売

日時 13(木)13:00～14:00 問 第一生活学校 (☎581-0265) いずれも 会場 生活・保健センター前庭

### 一般家庭向け省エネセミナー～“賢い”節電術

日時 11/15(土)10:00～11:00 会場 市役所5階504会議室 講師 東京都地球温暖化防止活動推進センター省エネアドバイザー 定員 申込制で先着20人 その他 参加者全員にLED電球をプレゼント 申 11/4(火)10:00から電話 問 環境保全課 代表 ☎

### 普通救命講習

日時 11/22(土)9:00～12:00 内容 心肺蘇生、AEDの使用<sup>など</sup> 定員 申込制で先着10人 費用 1,400円 申 11/3(祝)から電話 会場・問 日野消防署 (☎581-0119)

### ネイチャーゲームで身近な自然と遊ぼう

日時 11/30(日)13:00～15:30 会場 日野中央公園※雨天時は室内 講師 井上満氏(日本シェアリングネイチャー協会トレーナー) 対象 小学生以上の親子 定員 申込制で先着30人 申 11/3(祝)から電話 問 かわせみ館(環境情報センター) (☎581-1164)





## 健康

### リンパケア講習会～無料介護予防教室

**日時** 11/7(金)・14(金)・21(金)14:00～15:30  
**会場** 新坂下住宅集会場  
**内容** 上肢のケア、下肢のケア、顔と顔のリンパケア  
**対象** 65歳以上の方  
**定員** 申込制で先着15人  
**申** 11/3(祝)～6(木)に電話  
**問** 地域包括支援センターせせらぎ (☎589-3560)

### 健康づくり推進員から

いずれも **問** 健康課 (☎581-4111)  
**第3グループ～笑って元気に健康づくりの一里塚**  
**日時** 11/17(月)13:30～15:30 **会場** 大坂上3丁目都営集会室※直接会場へ  
**内容** 健康体操、歌など **費用** 100円 **持ち物** 飲み物、タオルなど  
**第2グループ～ミステリーウォーキング (10\*o)**  
**日程** 11/20(木)※雨天中止 **集合** 10:00芦花公園駅南口、14:00二子玉川駅解散 **定員** 申込制で先着50人 **費用** 100円  
**申** 11/4(火)～14(金)に電話

### 市立病院市民自由参加講座「糖尿病について」

たかが糖尿病と軽視していません。自覚症状がないため放置しがちです。早めの治療で合併症を予防し健康寿命を延ばしましょう。  
**日時** 11/29(土)10:00～11:45  
**会場** 市立病院3階講堂  
**講師** 村上円人 (市立病院副院長)  
**定員** 100人※申込多数の場合は抽選  
**申** 11/15(土)(必着)までに往復はがきで(1人1枚)。往信用裏面に住所、氏名、電話番号を記入し、〒191-0062多摩平4-3-1市立病院総務課へ  
**問** 末病の会(貴志 ☎090-1537-1633)

## 子供・保護者向け

### 二中地区青少年育成会～ひと声広場「三世代の集い」

**日時** 11/2(日)9:30～14:30

**会場** 二中

**内容** ステージコーナー、手作り・クラフト・昔遊びなどの遊ぼうコーナーなど※焼きそばなど模擬店あり  
**問** 大山 (☎582-3465)

### 七生中地区青少年育成会～スポーツまつりinななお

**日時** 11/9(日)9:00～12:30※当日9:45までに現地で受付し、チケットの受け取りを  
**会場** 七生中  
**内容** ハンドロウル、フットサル、けん玉指導、大きい風船(幼児も楽しめます)  
**持ち物** 上履き、タオル、水筒、靴入れ袋  
**問** 宮下 (☎592-4663夜間)

### いろいろな国の子育てについておしゃべり♪～カードゲームで知ろう！目からうろこの子育て観

**日時** 11/22(土)14:00～16:00  
**会場** 多摩平の森ふれあい館  
**内容** ゲームや自己紹介、おしゃべりなど  
**対象** ①市内在住の子育て中の外国人と日本人②いろいろな国の人たちとの交流と子育てに関する心のある方  
**定員** 申込制で先着40人  
**申** 11/5(水)10:00から電話  
**問** 地域子ども家庭支援センター万願寺 (☎586-1312)

### はじめてママの日「育児のコツ・聞いて安心・話してスッキリ」

**日時** 11/26(水)10:30～11:30  
**会場** 地域子ども家庭支援センター多摩平  
**内容** 赤ちゃんの関わり方、赤ちゃんに触れてあそぼうなど  
**対象** 生後7カ月児までと保護者  
**定員** 申込制で先着6組  
**申** 11/12(水)9:30から電話  
**問** 同センター (☎589-1260)

### みんなで話そう！シングルママ・パパの集い

**日時** 11/30(日)15:00～16:30  
**会場・問** 地域子ども家庭支援センター万願寺 (☎586-1312)

### 新米ママ・ブレママのための簡単クッキング講座

**日時** ①12/2(火)②12(金)10:00～11:30

※いずれも同じ内容

**会場** 生活・保健センター

**対象** 乳幼児の保護者、妊婦

**定員** 申込制で先着24人

**費用** 200円(材料費)

**その他** 1歳6カ月～未就園児先着20人の保育あり。

**申** ①11/4(火)～28(金)②11/4(火)～12/10(水)に電子申請または電話

**問** 健康課 (☎581-4111)

### 日野市・八王子市共同事業多摩・島しょ子ども体験塾「たにぞうファミリーコンサート」



**日時** 2/11(祝)13:00～14:30、16:00～17:30

**会場** ひの煉瓦ホール(市民会館)

**対象** 日野市、八王子市在住・在学の18歳以下の子供と保護者※小学生以下は保護者の同伴が必要

**定員** 各回1,000人※申込多数の場合は抽選

**費用** 1席400円

**申** 11/21(金)(必着)までに往復はがきで(1枚につき4人まで)。往信用裏面に参加者全員の氏名、年齢、代表者の電話番号、必要な座席数、返信用表面に住所、氏名を記入し、〒191-0043平山3-26-3ひらやま児童館へ※詳細は市HP参照  
**問** 子育て課 代表 ☎

## スポーツ

### 東京オリンピック・パラリンピック50周年記念スポーツイベントinさわやかウォーキング

**日程** 11/9(日)

**集合** 9:00～9:30京王線高幡不動駅北口※直接集合場所へ

**コース** 向島用水親水路→東部会館→クリーンセンター→多摩川グラウンド→日野橋→立日橋→市民陸上競技場(7\*o)

**費用** 100円(保険料)

**持ち物** 雨具、飲み物

**問** 文化スポーツ課 代表 ☎

### 東部会館温水プールいきいき教室

初めての水中ウォーキング

**日時** 11/18(火)・21(金)11:00～12:00 **定員** 10人 **費用** 2,700円 **申** 11/11(火)までに電話

無料水中ウォーキングアドバイス

**日時** 11/11(火)11:30～12:00※直接会場へ

無料スイミングアドバイス

**日時** 11/11(火)12:00～12:30※直接会場へ

いずれも **費用** 入場料別途 **会場・問** 同館温水プール (☎583-5266)

### 地域活動支援センターやまばと「軽スポーツ・ボッチャ」

**日時** 11/21(金)9:30～11:30

**対象** 18～64歳の市内在住者で身体(車いす可)・知的障害の方

**その他** 送迎あり(片道100円)。11/7(金)までに申し込み

**申** 11/20(木)までに電話

**問** やまばと (☎582-3400)

### ターゲットバードゴルフ講習会

**日時** 11/18(火)9:00～16:00※午後は体験会。雨天の場合は25日(火)

**会場** 多摩川グラウンド

**対象** 初心者大歓迎

**定員** 先着20人

**申** 11/15(土)までにフクシ・エンタープライズ(株) (☎514-9178)へ電話

**問** 文化スポーツ課 代表 ☎

### 市民体育大会バドミントンダブルス競技

**日時** 一般11/23(祝)、中学生12/6(土)いずれも9:00から

**会場** 南平体育館

**種目** 一般男子・女子1～3部、中学生男子・女子

**対象** 中学生以上の市内在住・在勤・在学者

**費用** 1ペア1,500円※中学生500円。当日徴収

**申** 11/12(水)(必着)までに申込書(市役所3階文化スポーツ課、南平体育館にあり)を〒191-0011日野本町7-12-1市民陸上競技場内日野市体育協会事務局 (☎582-5770)へ郵送または持参

**問** 日野市バドミントン連盟(中村 ☎042-645-6620夜間)

### ノルディックウォーキング体験講習会

**日程** 11/16(日)

**集合** 9:30平山台健康・市民支援センター。11:30解散

**会場** 京王研修センターグラウンド(八王子市)

**対象** 40歳以上の方

**定員** 申込制で先着50人

**申** 11/3(祝)から電話

**問** 平山台文化スポーツクラブ (☎☎506-9979)

## 記念行事・フェスタ・複合イベント

### 日野市菊花展

古典菊の展示

**日時** 10/29(水)～11/24(振休)9:00～16:00

日野市菊友会の展示

**日時** 10/29(水)～11/10(月)9:00～16:00

菊花コンテストの菊の展示

**日時** 10/21(火)～11/13(木)9:00～16:00

※最終日は15:30まで

いずれも **会場** 市役所前市民プラザ **問** 緑と清流課 代表 ☎

### 講演「スポーツ指導から学ぶ人権」と音楽のつどい

**日時** 11/9(日)13:30～15:45

**会場** 東大和市民会館ハミングホール※直接会場へ

**問** 東大和市秘書広報課 (☎042-563-2111)、市市長公室市民相談担当 代表 ☎

### 日野産大豆プロジェクト～豆腐づくり体験参加者募集

**日時** 11/15(土)13:30～16:00

**会場** セツ塚ファーマーズセンター

**定員** 申込制で先着10人

**費用** 500円

**申** 11/3(祝)から電話

**問** NPO法人めぐみ(山本 ☎090-3237-0159)

### 子どもからの人権メッセージ発表会

**日時** 11/15(土)12:30～15:00

**会場** 檜原小学校体育館(檜原村)※直接会場へ

**内容** 子供たちが人権について経験した事や考えた事を発表

**問** 檜原村村民課 (☎042-598-1011)、市市長公室市民相談担当 代表 ☎

### 日野産農産物を使った手作りパン教室

**日時** 11/18(火)10:30～13:30

**会場** セツ塚ファーマーズセンター

**内容** パティーマン(モンキーブレッド)、季節のゼリー

**定員** 申込制で先着10人

**費用** 2,000円

**問** パン教室ラ・リュンヌ(竹内 ☎090-7284-1947※平日は15:00以降)

### 特別支援学級合同学習発表会

**日時** 11/21(金)9:30～12:30

**会場** ひの煉瓦ホール(市民会館)

**内容** 合唱、合奏、劇、朗読、ダンス、展示など

**問** 合同学習発表会実行委員会(一小 ☎581-0061)

### 無料映画上映会「LIFE!」



**日時** 11/29(土)14:00～16:00

**会場** ひの煉瓦ホール(市民会館)

**定員** 500人※申込多数の場合は抽選

**申** 11/15(土)(必着)までに往復はがきで(1枚で3人まで)。往信用裏面に映画名、代表者住所、氏名、電話番号、人数、返信用表面に住所、氏名を記入

**問** 〒191-0062多摩平7-23-23(一社)日野市勤労者サービスセンター (☎581-6711)

### 百草地区りんご(ふじ)狩り

**日時** 11/22(土)～24(振休)9:00～16:00※雨天中止。売り切れ次第終了

**問** 由木 (☎090-3503-1061)、石坂 (☎080-1262-9028)、市産業振興課 代表 ☎



投稿のページ

みんなのメモ帳

原稿締め切り日

12月15日号…11月12日(水)  
1月1日号…11月27日(木)  
1月15日号…12月4日(木)  
2月1日号…12月26日(金)

もよおし

★フラ＆ハワイアン  
11月1日(出)13:00～17:00／ひの煉瓦ホール(市民会館)／多摩ハワイアン連盟(富本☎581-4472)  
★社交ダンスサークル・土曜会～サタデーナイトダンスパーティー  
11月の毎週土曜日※15日は除く19:00～21:00／ひの社会教育センター(多摩平)※直接会場へ／月1,000円／同会(佐々木☎080-5077-5354)  
★ハーモニーから  
▶英語で歌おう(要申込)…11月1日(出)・15日(出)10:00から幼児クラス、11:00から大人クラス／サロン・ド・ハーモニー(南平)／1,000円▶歌声喫茶…11月5日(休)・12日(休)14:00から…サロン・ド・ハーモニー(南平)、11月7日(金)10:00から…市民の森ふれあいホール／500円／いずれも詳細は問い合わせを／同会(久木田☎070-5023-2012)  
★唄の会  
11月2日(日)・9日(日)13:30から／七生福祉センター／北上夜曲、竹田の子守唄、野なかのぼら<sup>ちん</sup>／金子(☎592-3862)  
★バザー  
11月3日(祝)10:00～15:00／談話室ひなたぼっこ(大坂上)／手作り品、衣類、雑貨、食品<sup>ちん</sup>／平賀(☎581-1383)  
★たまダンスサークルから～火曜会・社交ダンスパーティー  
11月4日～25日の毎週火曜日13:00から／ひの社会教育センター(多摩平)※直接会場へ／1回500円／同会(辻聰☎587-1834)  
★フリーマーケット  
11月8日(出)10:00～15:00※荒天中止／クレア・ホーム＆ガーデン(日野本町)／出店者募集※詳細は問い合わせを／同施設(山崎☎582-1313)  
★フリーマーケット出店者募集  
11月9日(日)、12月14日(日)9:00～15:00※雨天中止／高幡不動尊境内／2,000円／リサイクル運動友の会(☎090-3222-5060)  
★日野四季の会～ダンスパーティー  
11月9日(日)・16日(日)13:00～16:00／新町交流センター／500円※飲み物付き／同会(川畑☎

070-6644-2729)  
★カナリアの会～童謡、季節の歌を一緒に歌いましょう  
11月11日(火)13:30から／七生福祉センター※直接会場へ／500円※指導<sup>ちん</sup>／古沢(☎592-0203)  
★元気な音楽の広場  
11月12日(水)10:30から／七生福祉センター※直接会場へ／季節の歌、軽い体操<sup>ちん</sup>／おおむね60歳以上対象／500円※指導<sup>ちん</sup>／履物持参／古沢(☎592-0203)  
★杉野幼稚園～園庭開放  
11月12日(水)13:30～15:00※雨天中止／同園(百草)※直接会場へ／同園(☎591-3515)  
★ひよこハウス多摩平から  
▶第七公園でひよこハウス多摩平のお友達と一緒に遊びませんか…11月13日(木)10:00～11:00※雨天の場合は14日(金)／同公園※直接会場へ／紙芝居、かけっこ、体操<sup>ちん</sup>／近隣の親子対象▶0歳児体験保育にいらっしやいませんか(要申込)…11月17日(月)・18日(火)・25日(火)・26日(水)9:00～11:30／同施設／0歳児の親子対象／1日3組／いずれも同施設(梶谷☎582-8861)  
★ひのボールルームダンス協会・月例ダンスパーティー  
11月16日(日)13:30～16:00／ひの社会教育センター(多摩平)※直接会場へ／500円／同会(粕谷☎586-7695)  
★うたごえinひのから  
▶昭和歌謡をみんなで一緒に歌う会…11月15日(出)10:00～12:30／400円▶懐かしの歌声喫茶…11月15日(出)13:30～16:30／800円／いずれも勤労・青年会館／前田(☎090-8811-4012)  
★わくわく大人のおはなし会  
11月16日(日)14:00から／高幡図書館／昔話<sup>ちん</sup>／中学生以上対象／日野おはなしの会(田島☎583-0896)  
★日野市ダンススポーツ連盟秋季ダンスパーティー  
11月29日(出)13:20～16:10／南平体育館／プロのデモ<sup>ちん</sup>／1,200円※前売り1,000円(飲み物付き)／野村(☎592-5164)

講習・学習会

★外国人女性による楽しい英会話体験講習会  
11月4日～12月16日の毎週火曜日※12月9日を除く9:30～10:30／落川交流センター<sup>ちん</sup>／500円／高岡(☎581-7927)へ申し込み  
★気軽にはじめてピアノ  
11月6日(休)・13日(休)11:30～12:00／会員宅(南平)／初心者歓迎／1,000円※指導<sup>ちん</sup>／伊藤(☎090-6520-7621)へ申し込み  
★一本指で奏でよう！超簡単小さなハープ無料体験サークル  
11月9日(日)11:00～12:00／七生福祉センター／初心者対象※貸しハープ<sup>ちん</sup>／日野ハープの

会(☎090-6053-2959)へ申し込み  
★けん玉を楽しむ会  
11月9日(日)14:00～14:45／大和田地区センター／入門・初心者対象※貸し出しけん玉<sup>ちん</sup>／先着20人／500円※指導<sup>ちん</sup>／田辺(☎584-1499)  
★パソコン・スマートフォン・携帯電話なんでも相談とワンポイント・レッスン  
11月10日(月)・24日(振休)13:00からと14:00から／京王ほっとネットワーク(京王高幡SC内)／各日6人／30分まで1,000円※個人指導／多摩IT普及会(吉野☎090-9840-7810)へ申し込み  
★子育て講座～粘土を楽しむ  
11月12日(火)…平山台健康・市民支援センター、13日(休)…栄光保育園(平山)／15:10～16:45／子育て中の方対象／各日10人／200円／栄光保育園(☎593-1538)へ申し込み  
★るんびにから  
▶ママ講座「子供のお腹を整えよう。便秘、下痢のセルフケア」…11月12日(火)14:30～15:30／日野スピネル(日野本町)／2,200円※飲み物付き▶女性と子供のための東洋医学講座「産後の心とカラダ、産後のセルフケア(産後うつ予防)」…11月16日(日)13:30～15:00／新町交流センター／1,500円／いずれも佐伯(☎090-1103-0601)  
★市民による社会・経済研究会から  
11月15日(出)…伝統的金融政策、29日(出)…非伝統的金融政策／14:00～16:00／ひの煉瓦ホール(市民会館)／1,000円／増田(☎585-1585)  
★たかはた北保育園～離乳食講習会  
11月18日(火)10:00～11:30／同園(高幡)／詳細は問い合わせを／同園(前田☎591-5003※月曜～金曜日9:00～16:00)  
★楊名時八段錦・太極拳  
11月20日(木)13:30～15:00／七生福祉センター／気功八段錦と太極拳／500円※指導<sup>ちん</sup>／11月19日(火)までに西川(☎090-6796-2178)へ  
★多摩友の会家事家計講習会～気持ちよく暮らすために  
11月20日(木)10:00～11:45…平山季重ふれあい館、22日(出)13:30～15:15…多摩友の家(万願寺)／450円／託児あり(要予約)／同会(☎585-7003)へ申し込み  
★シニア・パソコン超初心者講座～あなたもパソコンを始めませんか  
12月4日～3月19日の毎週木曜日9:30～11:30／豊田駅北交流センター／18人／月2,000円／シニアネットクラブ(小林☎080-3176-6240)へ申し込み

ごあんない

★猫の譲渡会～行き場のない猫の里親を探しています  
11月の毎週土曜日…きもと動物病院(多摩平)、9日(日)・23日(祝)…野良猫基金(多摩平)／14:00～17:00／酒井(☎090-4457-9406)

★芝原保育園～保育士募集  
11月から／同園(豊田)／有資格者対象／若干人／詳細は問い合わせを／同園(☎582-5177※8:30～17:30)  
★相続、生前贈与、遺言、遺産分割協議など暮らしの無料相談会  
11月16日(日)9:00～12:00／新町交流センター／1人30分▶同無料電話相談会…11月1日(出)～15日(出)13:00～20:00／いずれも行政書士・望月(☎070-5467-2757)へ申し込み  
★日野弦楽アンサンブル無料体験会  
11月2日(日)・30日(日)17:00～19:30／多摩平の森ユリの木集会所／バイオリン、ピアノ、チェロのアンサンブル／指導<sup>ちん</sup>／楽器を用意できる方対象※ピアノ、チェロ歓迎／橋本(☎050-5832-8662)へ申し込み  
★日野どんぐりの丘幼児教室27年度入室申込受付  
11月4日(火)・5日(水)10:00～11:00／さんぽっぼひろば(三中隣)／3歳児対象／申込書または印鑑持参／同教室(濱田☎592-4761)  
★一緒に写経しませんか？  
11月4日(火)・18日(火)、12月2日(火)・16日(火)10:00～12:00／社会教育協会(多摩平)／1回540円／同会(☎586-6221)へ申し込み  
★楽しい体操！3B体操！  
11月5日(水)・12日(水)・19日(火)①9:15～10:20②10:30～11:20③11:30～12:20／七ツ塚ファーマーズセンター／体操、ベビーマッサージ<sup>ちん</sup>／①おおむね30～60歳の女性②未就園児と保護者③乳児と保護者対象／野口(☎080-6538-6091)へ申し込み  
★日野生活と健康を守る会から  
▶暮らしの何でも相談会、共同墓地、遺言・相続などの相談…11月5日(水)・11日(火)13:00から…ゆのした市民交流センター(日野本町)、8日(出)14:00から…平山季重ふれあい館、9日(日)14:00から…多摩平の森ふれあい館／大木(☎080-8722-2296)へ申し込み▶小・中学生、高校生の勉強会…11月の毎週木曜日…ゆのした市民交流センター(日野本町)、毎週水曜日…コミュニティ・ハウス・アウル(豊田)／いずれも17:00～19:00／月700円※保護者は要入会／安藤(☎080-3016-7991)へ申し込み  
★いつも元気でいたいから～無料健康チェック  
11月6日(日)14:00～16:00／中央福祉センター※直接会場へ／骨密度、体脂肪、筋肉量、体内年齢、血圧測定<sup>ちん</sup>／三多摩健康友の会日野支部・中ブロック(久保田☎584-6254)  
★ホットスペースTOMOの湯～心病んでいる方お茶でも飲みながらゆっくりしませんか  
11月の毎週木曜日13:00～16:00／湯沢福祉センター／50円／ボランティアグループかたつむり(☎593-4305)  
★ミセス体操～楽しくストレッチ＆筋力up  
11月10日(月)…落川都営住宅地区センター、5日(火)・12日(火)…万願荘地区センター／10:00から▶ママのためのストレッチ＆筋力up…11月7日(金)・14日(金)10:00から▶キッズとママの

リズム遊び…11月7日(金)・14日(金)11:15から／いずれも新井地区センター／倉橋(☎090-5999-6628)へ申し込み  
★日野・市民自治研究所から  
▶イ・ヒョンナム中央大学教授講演「韓国から見た日本の政治状況」…11月8日(出)14:30～16:30／500円▶久米啓司氏の気功セミナー…11月8日(出)9:00～11:00／1,000円▶小林じゅん子氏講演「子供の遊び、学び、発達」…11月16日(日)16:00～18:00／300円／いずれもゆのした市民交流センター(日野本町)／同研究所(☎589-2106)  
★野鳥の巣箱コンクール作品展  
11月8日(出)・9日(日)10:00～17:00※9日は16:00まで／立川市子ども未来センター／小・中学生の作品展示<sup>ちん</sup>／東京都多摩環境事務所(関根☎042-521-2948)  
★東京都行政書士会八王子支部無料相談会  
11月8日(出)・9日(日)10:00～15:30／日野市産業まつり商工業エリア／遺言・相続ほか行政手続き相談／青木(☎090-8565-4726)  
★癒やしのパステル画を描く会  
11月9日(日)14:00～15:30／多摩平の森ふれあい館／荒川(☎080-6643-6952)  
★日野掃除に学ぶ会～高幡不動駅南口近辺の早朝おそうじ  
11月9日(日)6:00京王線高幡不動駅南口バス停付近集合、7:00解散／小学生以上対象／惟佳(☎594-7730)  
★遺言・相続・成年後見など暮らしの無料相談会  
11月10日(月)13:15～15:30／平山季重ふれあい館／相続・遺言を考える会(飯田☎090-8564-5208)へ申し込み  
★日野精神障害者家族会(日野いずみ会)・懇談会  
11月11日(火)13:30～16:00／福祉支援センター／市障害福祉課・健康課との懇談会／同会(石橋☎593-8625)  
★日野精神障害者家族会・家族相談  
11月13日(木)13:00からと15:00から／ひの市民活動支援センター／家族対象／同会(片岡☎080-1238-5960)  
★日野グリーンファンド助成団体活動発表会  
11月15日(出)12:30～16:10／日野自動車21世紀センター(八王子市)／同ファンド事務局(本田☎586-5369)  
★南多摩福祉機器展  
11月15日(出)・16日(日)10:00～17:30／八王子市総合体育館※直接会場へ／福祉用具展示、セミナー<sup>ちん</sup>／南多摩保健医療圏地域リハビリテーション支援センター(☎042-661-4108)  
★ペーゴマの日  
11月16日(日)13:00から／日野宿交流館※直接会場へ／貸しペーゴマ・初心者指導<sup>ちん</sup>／ひのペーゴマクラブ(☎080-5470-8944※夜間)  
★こころ病む人と家族のくつろげる場～フリースペースTOMOへどうぞ  
11月16日(日)13:30～17:00…愛隣舎ホール(多摩平)、23日(祝)11:30～15:00…平山季重ふれ

あい館／100円／ボランティアグループこすもす(☎589-4399)  
★日野の自然を守る会から  
▶秋の小下沢を歩く～植物・昆虫観察…11月16日(日)9:15中央線高尾駅北口改札口集合、15:00解散※雨天中止／200円※小・中学生100円／弁当、飲み物、筆記用具など持参／森川(☎090-2768-7929※19:00以降)  
★高次脳機能障害者と家族の会～かしのきひの  
11月19日(水)10:00から／中央福祉センター／情報交換、悩みの共有<sup>ちん</sup>／本人、家族など対象／同会(☎080-8426-8635)  
★認知症予防いきいき体操  
11月20日(木)10:30～11:45／ゆのした市民交流センター(日野本町)／200円※指導<sup>ちん</sup>／三多摩健康友の会(中川☎591-1708)  
★鼓舞～日本の和太鼓とニューヨークのダンスを融合  
11月21日(金)19:00から／七生公会堂／入場料3,000円※障害者割引<sup>ちん</sup>／鼓舞を日野でみる会実行委員会(本田☎594-0677※9:00～18:00)  
★ひの社会教育センターから  
▶2・3歳児森のようちえんどんぐり…11月5日(火)・19日(火)▶おひさま手づくり市▶美術系おかあさん！かりかりぶうちの子供アートイベント▶認知症講座＆実技／いずれも詳細は問い合わせまたは同センターホームページ参照／同センター(☎582-3136)

美術・音楽

★多摩ファミリーオーケストラ定期演奏会  
11月9日(日)13:30から／ひの煉瓦ホール(市民会館)／コッペリア、チャイコフスキー作曲交響曲第5番／増井(☎581-1813)  
★ミモザの会～シャンソンコンサート  
11月21日(金)13:30から／八王子市いちょうホール※直接会場へ／小林(☎090-2248-0758)  
★水彩・油彩絵画4人、KAze展  
11月22日(出)～27日(木)10:00～17:00※22日は13:00から、27日は16:00まで／関戸公民館(多摩市)／畔上(☎593-2691)  
★女声コーラス～青い鳥コンサート  
11月28日(金)14:00から／パルテノン多摩(多摩市)※直接会場へ／女声合唱とピアノのための「花のかず」<sup>ちん</sup>／近藤(☎592-2985)

スポーツ

★シニアゲートボール大会  
11月10日(月)8:00～16:00※予備日14日(金)／浅川スポーツ公園グラウンド／60歳以上の市内在住者対象／申込方法など詳細は要項(日野市体育協会にあり)参照／11月5日(火)までに佐保田(☎583-3164)へ



# 児童館・幼稚園・ 保育園の イベント



## 11月の児童館

### ひの児童館

乳幼児自由参加ひろば・わくわくひろば

日時 5(水)・18(火)10:30~11:30

対象 乳幼児と保護者

会場・問 同館 (☎581-7675)

### みさわ児童館

幼児自由参加ひろば・わらべうた

日時 7(金)10:30~11:30

対象 乳幼児と保護者

会場・問 同館 (☎591-3456)

### しんめい児童館

乳幼児自由参加ひろば・びよこの日

日時 7(金)10:30~11:30

対象 乳幼児と保護者

会場・問 同館 (☎583-6588)

### たまだいら児童館ふれっしゅ

げんきっす・飛ばして遊ぼう

日時 7(金)11:00~11:45※雨天中止

会場 多摩平第一公園

対象 1~3歳児と保護者

問 同館 (☎589-1253)

### まんがんじ児童館

乳幼児自由参加ひろば「きらきら」

日時 13(木)・27(木)10:30~11:30

対象 乳幼児と保護者

会場・問 同館 (☎583-3309)

### ひらやま児童館

作ろう・クリスマスイルミネーション

日時 18(火)~20(木)※時間は問い合わせを

対象 乳幼児は保護者同伴

会場・問 同館 (☎592-6811)

### もぐさだい児童館

乳幼児自由参加ひろば「こあらひろば」

日時 19(水)10:30~11:30

対象 乳幼児と保護者

会場・問 同館 (☎591-7001)

## 11月の幼稚園

### 第三幼稚園

なかよしキッズ・楽器で遊ぼう

日時 11(火)9:30~11:15

対象 乳幼児と保護者

会場・問 同園 (☎581-7127)

### 第四幼稚園

「ひよこの日」5歳児担任の先生と遊ぼう

日時 13(木)9:15~11:00

対象 乳幼児と保護者

会場・問 同園 (☎583-3903)

## 11月の保育園

市内全保育園を紹介~パネル展示会

日時 14(金)・15(土)・17(月)・18(火)9:00~17:00※14は13:00から、18は12:00まで

会場 市役所 1階101会議室

内容 保育園および認証保育所、保育ママ、認定こども園の紹介

問 保育課 代表☎

### ひらやま保育園

さくら文庫

日時 7(金)・21(金)10:00~18:00

対象 小学3年生以下は保護者同伴

持ち物 初めて借りる方は、本人確認ができる書類

会場・問 同園 (☎581-9225)

### あらい保育園

保育園見学会

日時 10(月)~13(木)10:00~11:00

対象 来年度保育園入所希望者

申 4(火)~7(金)に電話

会場・問 同園 (☎591-6132)

### しんさかした保育園

園庭開放日

日時 11(火)10:00~11:00

対象 未就学児と保護者

申 4(火)から電話

会場・問 同園 (☎584-8277)

### たかはた台保育園

誕生会ようこそ

日時 12(水)10:00~11:00

対象 未就学児と保護者

会場・問 同園 (☎591-2231)

### みなみだいら保育園

1~3歳児クラスに体験保育

日時 13(木)・14(金)・18(火)9:30~11:30

内容 希望者は子供のみ給食あり(270円)

対象 1~3歳児

定員 各クラス1日2人

申 4(火)~6(木)9:30~17:00に電話

会場・問 同園 (☎591-2468)

### みさわ保育園

同園見学会

日時 17(月)・28(金)10:00~11:00

対象 未就学児と保護者

申 4(火)から電話

会場・問 同園 (☎591-6131)

## 公民館の 催し



## 11月の催し

### いいな!犬のいる暮らしって...飼いたい人に知ってもらいたいこと

日時・講師 15(土)・22(土)柿原ひとみ氏(東京都動物愛護推進員)、29(土)新島典子氏(ヤマザキ大学動物看護学部准教授)いずれも14:00~16:00

内容 犬と暮らすことの楽しさ、愛犬の食事と健康を考える、飼い主とペットの死生学

定員 先着30人

申 4(火)から電話

会場・問 中央公民館 (☎581-7580)

### 編み物講座~超簡単!幅広リボン糸で編むフリフリマフラー



日時 13(木)・20(木)・27(木)14:00~16:00

講師 佐々木智子氏(市民講師)

対象 編み物初心者

定員 申込制で先着12人

費用 1,000円

その他 2歳~未就学児先着10人の保育あり

申 4(火)から電話

会場・問 中央公民館 (☎581-7580)

### 親子で大豆を収穫体験・豆腐を作ろう

日時 15(土)、12/13(土)9:00~11:00、1/17(土)13:00~15:00

会場 南平4丁目耕作地

講師 八子廣氏(新生エコライフクラブ代表)、濱田豊氏(東京南農業協同組合理事)、小田仁志氏(市内豆腐店)

対象 市内在住の親子

定員 申込制で先着10組

費用 1組300円

申 4(火)から電話

問 中央公民館高幡台分室 (☎592-0864)

### 家庭で手軽にできるお菓子づくり

日時 18~12/16(火)の毎週火曜日14:00~16:00

内容 スイーツや和菓子など毎回1種類のお菓子を作る

講師 出水照子氏(料理研究家)

定員 申込制で先着20人

費用 3,000円

申 4(火)から電話

会場・問 中央公民館高幡台分室 (☎592-0864)

### 程久保うたごえパーク

日時 8(土)10:30~11:30

対象 おおむね60歳以上の方

定員 申込制で先着40人

申 4(火)から電話

会場・問 中央公民館高幡台分室 (☎592-0864)

### ひの市民大学で学びませんか~「伊勢物語」みやびの原点

日時 12~12/3の毎週水曜日14:00~16:00

会場 市民の森ふれあいホール※直接会場へ

講師 藤原浩史氏(中央大学文学部教授)

問 中央公民館 (☎581-7580)

### カメラを持ってひの散歩

日時 ①22(土)9:30~12:00②29(土)10:00~12:00

会場 ①高幡地区センター②中央公民館高幡台分室

内容 ①カメラの基本的な扱い方②作品を囲んで交流会

講師 井上博司氏(写真家)

対象 おおむね60歳以上の方

定員 申込制で先着20人

申 4(火)から電話

問 中央公民館高幡台分室 (☎592-0864)

### 臨時福祉給付金・

子育て世帯臨時特例給付金の

申請はお早めに!

申請期限は12/15月まで!

申請書の紛失・再発行、申請方法など詳細はお問い合わせを。

問 臨時福祉給付金 (☎514-8285)、子育て世帯臨時特例給付金 (☎514-9670)

厚生労働省  
給付金キャラクター  
カクニンジャ





# 11月の市民相談

※いずれも祝日を除く

<b>市長相談</b> <b>日時</b> 21(金) 9:30~11:30 ※日程変更・中止の場合あり。相談時間30分 <b>会場</b> 中央公民館高幡台分室 <b>申</b> 4(火)~10(月)に電話で予約を※土曜・日曜を除く。事前に相談内容を詳しくお伺いします <b>問</b> 市民相談担当 <b>代表</b>	<b>乳幼児相談</b> <b>あさひがおか児童館</b> 10(月) 9:45~11:00 <b>みさわ児童館</b> 11(火) 9:45~11:00 <b>ひらやま児童館</b> 21(金) 9:45~11:00 <b>生活・保健センター</b> 28(金) 9:45~11:00 いずれも <b>581-4111</b> (健康課)	<b>女性相談</b> <b>男女平等推進センター</b> (多摩平の森ふれあい館2階) 毎週火曜日18:00~21:00 毎週水曜日 9:45~16:00 <b>587-8177</b> (男女平等課※予約・電話相談) ※保育あり(1週間前までに予約)
<b>子育て相談</b> <b>地域子ども家庭支援センター多摩平</b> 毎週月曜~土曜日 9:30~16:30 <b>589-1262</b> <b>地域子ども家庭支援センター万願寺</b> 火曜日を除く毎日 9:30~16:30 <b>586-1171</b> <b>あさひがおか児童館</b> 毎週月曜~金曜日10:00~16:00 <b>586-1184</b> <b>さかえまち児童館</b> 毎週月曜~金曜日10:00~16:00 <b>585-8282</b> <b>ひらやま児童館</b> 毎週月曜~土曜日10:00~15:00 <b>592-6888</b>	<b>子どもの虐待相談</b> <b>子ども家庭支援センター</b> 毎週月曜~土曜日 9:00~17:00 <b>599-5454</b> (虐待相談電話) <b>ひとり親家庭相談</b> <b>市役所2階セーフティネットコールセンター</b> 毎週月曜~金曜日 8:30~17:15 (原則予約制) <b>問</b> セーフティネットコールセンター <b>代表</b> <b>教育相談</b> <b>エール(発達・教育支援センター)</b> 毎週月曜~金曜日10:00~17:00 <b>589-8877</b> (総合受付) <b>514-8028</b> (子どものこころ電話相談) <b>健康相談・食生活相談</b> <b>生活・保健センター</b> 毎週月曜~金曜日 8:30~17:15 (電話予約) <b>581-4111</b> (健康課)	<b>福祉オンブズパーソン苦情相談</b> <b>市役所2階福祉オンブズパーソン室</b> 毎週木曜日 9:15~11:30 (事前予約制) <b>問</b> 福祉政策課福祉オンブズパーソン担当 <b>代表</b> <b>福祉の仕事なんでも相談</b> <b>福祉支援センター</b> 第2・第4金曜日13:00~16:00 <b>591-1561</b> (日野市社会福祉協議会)
<b>子ども家庭総合相談</b> <b>子ども家庭支援センター</b> 毎週月曜~土曜日 9:00~17:00 <b>599-6670</b>	<b>消費生活相談</b> <b>生活・保健センター</b> 毎週月曜~金曜日 9:30~12:00、13:00~16:00 <b>581-3556</b> (消費生活相談室)	<b>無料調停相談会</b> <b>日時</b> 11/15(土)10:00~16:00 <b>会場</b> 八王子市学園都市センター <b>内容</b> 金銭問題、近隣関係、家庭内の問題など <b>問</b> 東京家事調停協会 ( <b>03-3502-8822</b> ) 女性の権ホットライン強化週間 <b>日時</b> 11/17(月)~21(金) 8:30~19:00、22(土)・23(日)10:00~17:00 <b>ホットライン</b> <b>0570-070-810</b>

## 市役所1階 市民相談窓口で受け付けする相談

市長公室市民相談担当 **代表**

<b>法律相談(多重債務含む)</b> 5(水)・17(月)…13:30~16:00 4(火)・11(火)・18(火)・25(火)…9:30~16:00 ※月曜から次週分の予約受け付け ※11/11(火)は4(火)から、12/1(月)・2(火)は25(火)から予約を	<b>登記相談</b> 6(木)…13:30~16:00 ※相談日前日から予約を
<b>土曜法律相談</b> 15(土)…9:30~16:00 ※4(火)から予約を	<b>税務相談</b> 26(水)…10:00~16:00 ※相談日前日から予約を
<b>行政相談</b> 7(金)…13:30~16:00 ※先着順で当日受け付け	<b>不動産相談</b> 19(水)…13:30~16:00 ※相談日前日から予約を
<b>人権身の上相談(子どもの相談含む)</b> 13(木)…9:30~16:00 27(木)…13:30~16:00 ※相談日前日から予約を	<b>相続・遺言等暮らしの書類作成相談</b> 7(金)・20(木)…13:30~16:00 ※相談日前日から予約を
<b>交通事故相談</b> 14(金)…13:30~16:00 ※相談日前日から予約を	<b>労働相談</b> 21(金)…13:30~16:00 ※相談日前日から予約を

※市政に対する一般相談は毎週月曜~金曜日(祝日を除く)の8:30~17:15に受け付け。予約などの受け付けは電話で8:30から(先着順)  
 ※法律相談の相談日は祝日のため変更しています

## ハケ岳高原大成荘

山梨県北杜市高根町清里3545-1  
<http://www.kousha.jp/>

お申し込みは、大成荘 (**0120-489-571**※9:00~19:00)

### 空室状況(11月) ※10/23現在

1	2	3	4	5	6	7	8	9	10	11	12	13	14	15
土	日	祝	火	水	木	金	土	日	月	火	水	木	金	土
—	○	△	△	○	×	○	△	○	○	休館日				
16	17	18	19	20	21	22	23	24	25	26	27	28	29	30
日	月	火	水	木	金	土	日	振休	火	水	木	金	土	日
△	○	休館日			○	×	×	○	○	○	○	○	○	○

○…空室あり △…団体棟のみ空室あり ×…満室  
 機械設備修繕のため、平成27年2/17(火)~3/19(木)まで休館します



## 11月前期休日診療医

診療時間 9:00~17:00

診療までお待ちいただくことがあります。ご了承ください。

**2日**

**たかなしクリニック(内・小・泌科)**  
新町1-22-5 シェルマンビル1階101号  
☎585-2347

**鈴木内科クリニック(内科)**  
高幡1009-7 TKビル2階 ☎599-7021

**3日**

**堀井内科クリニック(胃・内科)**  
多摩平2-5-3 豊田パールハイツ1階  
☎589-0730

**もぐさ園三沢台診療所(小・内・外科)**  
三沢2-12-13 ☎592-0466

**9日**

**高品クリニック(内科)**  
日野本町1-12-13 ☎583-7822

**百草園駅前クリニック(内・消・小・アレ科)**  
百草204-1 ガーデンビュー石神D1  
☎599-3266

### ■11/8は何の日?

正解は「いい歯の日」。薬局の店頭には虫歯や歯周病を予防するための商品が多く並びます。この機会に、お口のお手入れ方法を見直してみませんか? 歯ブラシの毛先が開くとブラーク(歯垢)の除去率が低下し、歯肉を傷つけることがあります。1カ月に1本を目安に取り換えると良いでしょう。また、歯と歯の間の広さによって、デンタルフロスや歯間ブラシを使い分けましょう。正しい使い方や適切な種類、サイズがあります。かかりつけの歯科医院でアドバイスをもらう事が大切です。

### ■睡眠は健康のパートナー

睡眠の不足は、子供の心身の成長、うつ病、生活習慣病、高齢者の生活の質などに大きな影響を与えます。

①良い睡眠で、体も心も健康に②適度な運動、しっかり朝食、眠りと目覚めのメリハリを③良い睡眠は、生活習慣病を予防④睡眠による休養感、心の健康に重要⑤年齢や季節に応じて、昼間の眠気で困らない程度の睡眠をなど、厚生労働省が、合計12項目を睡眠指針2014「睡眠12箇条」として策定しています。

健康に深く関わっている「質の良い眠り」があなたの人生を豊かにします。眠れないなどの苦しい悩みは一人で抱えず、専門の医療機関やかかりつけ医に相談しましょう。

11/15(土)に睡眠講演会を開催します。詳細は健康課(☎581-4111)へ。

市内の空間放射線量測定結果は8面に掲載しています

## 救急診療

必ず保険証をご持参ください

**休日準夜診療所(内科・小児科)**  
※来院の際は電話連絡を  
日野本町1-7-2  
☎584-1661  
土曜・日曜・祝日  
19:30~22:30  
(受け付けは22:00まで)

**平日準夜こども応急診療所(小児科)**  
※来院の際は電話連絡を  
高幡1011(福祉支援センター内)  
☎592-9940  
水曜・木曜・金曜(祝日を除く)  
19:30~22:30  
(受け付けは22:00まで)

**休日歯科応急診療所**  
高幡1011(福祉支援センター内)  
☎594-2111  
日曜・祝日  
9:00~17:00  
(受け付けは16:00まで)

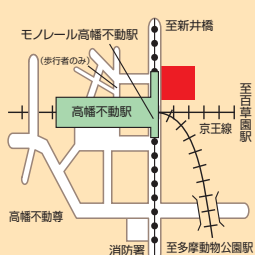

## 救急テレホンサービス

《24時間医療機関案内》

東京消防庁救急相談センター

**#7119** (プッシュ回線から)

上記以外から☎042-521-2323

日野消防署 ☎581-0119

豊田出張所 ☎582-0119

高幡出張所 ☎592-0119

▶東京都保健医療情報センター

ひまわり ☎03-5272-0303

外国人専用 ☎03-5285-8181

(9:00~20:00)

## 救急病院11月前期宿日直予定表

(注) 診療科目は変更される場合があります。事前に救急テレホンサービスへ問い合わせを

内=内科、外=外科、小=小児科、耳鼻=耳鼻咽喉科、整形=整形外科、泌尿=泌尿器科、眼=眼科、皮膚=皮膚科、脳外=脳神経外科

### ■花輪病院 (☎582-0061)

至立川駅	1(土)	2(日)	3(祝)	4(火)	5(水)	6(木)	7(金)	8(土)	9(日)	10(月)	11(火)	12(水)	13(木)	14(金)	15(土)
日野駅	夜 9:00~17:00 夜 18:00(土曜・日曜、祝日は17:00)~8:30(土曜、祝前は9:00)														
中央線	夜	夜	夜	夜	夜	夜	夜	夜	夜	夜	夜	夜	夜	夜	夜
至立川	内・外	内・外	内・外	内・外	内・外	外	内	内	内・外	内・外	外	内・外	外	内	内

お願い…市立病院の土曜・日曜日は大変混雑しています。急病の患者さまやかかりつけ医紹介の患者さまの診療を中心にを行っています。ご理解とご協力をよろしくお願いします。

### ■市立病院 (☎581-2677)

至立川駅	1(土)	2(日)	3(祝)	4(火)	5(水)	6(木)	7(金)	8(土)	9(日)	10(月)	11(火)	12(水)	13(木)	14(金)	15(土)
日野駅	夜 8:30~17:00 夜 17:00~8:30														
中央線	夜	夜	夜	夜	夜	夜	夜	夜	夜	夜	夜	夜	夜	夜	夜
至立川	内・小・耳鼻	内・小・耳鼻	内・小・耳鼻	内・小・耳鼻	内・小・耳鼻	内・小・耳鼻	内・小・耳鼻	内・小・耳鼻	内・小・耳鼻	内・小・耳鼻	内・小・耳鼻	内・小・耳鼻	内・小・耳鼻	内・小・耳鼻	内・小・耳鼻
至立川	産	婦	人	科	産	婦	人	科	産	婦	人	科	産	婦	人

保健師・助産師(必要に応じて小児科医)による  
**電話相談**

#8000(プッシュ回線の固定電話) 03-5285-8898(プッシュ回線以外の固定電話、携帯、PHSなど)

○小児救急医療に関する相談・育児相談・母子の健康相談全般 ※電話相談のため医師が診断をするものではありません  
○月曜~金曜(祝日を除く)の17:00~22:00/土曜・日曜、祝日、年末年始の9:00~17:00



**建替・引越・家・蔵・ご実家の整理はイエノコモノへ**

「リサイクル・お片付け」お手伝いします！

**USED SELECT SHOP**  
**イエノコモノ**  
www.ienokomono.com

古いモノ・懐かしいモノ お買取！Tel 042-514-9749  
切手・テレカ・カメラ・貴金属・万年筆・古道具

日野図書館 隣り日野宿本陣 向い 日野市日野本町 7-5-13 1F

**お見積無料 日野市の造園業者です**

- お庭を驚くほどきれいに！
- 安く！すばやく！確かな技術で！
- すべて1本単位からでも承ります！

**価格を他社と比較してください！！**

**さきやま造園** TEL 0120-977-028

さきやま造園 検索 日野市西平山5-26-12

**エンジェルフォトギャラリー**

毎月抽選で6ヶ月から1歳半までの赤ちゃんを無料撮影して、抽選で2名の赤ちゃんをこのギャラリーに掲載いたします。

＜申し込み＞  
(有)ベッティ写真館 多摩平店581-1245

こころちゃん あやかちゃん

**不用品の処分・片付けごみ** (見積無料)

- 生前整理・遺品整理
- 引越に伴う不用品
- 店舗の片付け
- 市で処分できないもの
- 簡単なお手伝いなど

**(株)日野環境保全** TEL 0120-530-111

東京都日野市万願寺2-33-2

**日野市で事業を営む方に**  
**日野市商工会に加入しませんか**

日野市商工会は市内の事業者の発展を応援する団体です。

《お問合せ先》日野市商工会  
☎581-3666  
日野市多摩平7-23-23

**ふとん 仕立直し(打直し)**  
羽毛布団も致します **致します**

**堀内ふとん店**

日野高幡1001-7 ☎ 591-3327  
夜間 581-3584

**法律問題のお悩みは弁護士にご相談ください**  
**日野駅徒歩1分**

相談料5,400円(1時間以内)  
債務整理のご相談は無料です

**弁護士**  
第二東京弁護士会所属 窪田 之喜  
第二東京弁護士会所属 木村 真実  
東京弁護士会所属 山下 太郎  
第二東京弁護士会所属 宇佐見 渉  
第二東京弁護士会所属 加藤 慶二  
東京弁護士会所属 宮本 克

**日野市民法律事務所**  
日野市日野本町3-14-18 谷井ビル4F  
☎042587-3533  
http://www.hinolaw.jp

**外反母趾, リウマチ, 扁平足, 脚長差, 糖尿病**  
外科医と作る保険適用のオーダーメイド靴、中敷

所定の手続きで7～9割の還付が可能  
ストレッチ皮革で足らくらく！！  
学生靴、スクールローファーもご相談ください  
工房直販なのでアフターサービスも安心

**予約制 0120-57-4192**  
イーナ ヨイクツ

**立川靴工房** 立川市柏町2-39-22

**平成26年度 明星大学公開講座** 受講無料

主催：明星大学全学共通教育委員会 お問い合わせ：全学共通科目運営事務局 TEL 042-591-6021

<p><b>わかりあえないことから</b> ーコミュニケーション能力とは何かー 講師：平田オリザ</p>	<p>11月1日(土) 13:30～ 申込不要 26号館103教室</p>	<p><b>想像と共有体験の世界へ</b> ーシェイクスピアのセリフ術ー 講師：田野邦彦</p>	<p>11月15日(土) 14:00～ 申込不要 シェイクスピアホール</p>
<p><b>青年団『銀河鉄道の夜』公演</b> (終演後、平田オリザ氏による解説と質疑応答があります。) 企画・制作：青年団 大学ホームページにて受付 10月1日より</p>	<p>11月29日(土) 14:00～ ※要申込み 明星大学HP・社会人の方へ公開講座</p>	<p><b>対話型演劇</b> 演劇ワークショップ体験 ー相手を想像する、相手を動かすー 講師：林 成彦</p>	<p>12月13日(土) 14:00～ 申込不要 26号館202教室</p>

「広報ひの」では広告主さまを募集しています



# 「働く」ことを通じて、生きがいの充実を

(日野市シルバー人材センター)



百草にある緑豊かな「あしなが心塾レインボーハウス」では、日野市シルバー人材センターの会員11人が、植栽の手入れ、施設の管理業務で働いている。

八幡山と七生丘陵を借景し、建物と調和するように、四季折々の植栽が配置され、よく手入れされた庭園は、まさに「作品」だ。

昨年の猛暑で夏枯れしそうになったハナミズキも、今年は元気に赤い実をつけ紅葉を待っている。

年間を通して計画的な管理ができたからと、満足そうに話す、プロ集団である。

シルバー人材センターの事業運営の理念は次の通り。

- ① 高齢者が、自主的にその生活している地域で、共に働き、共に助け合っていくことを目指す。
- ② 高齢者の就業を促進し、高齢者自身の活動的な生活能力とその家族や地域社会に活力を生み出し、地域社会活性化につなげる。
- ③ 働く意欲と能力を持った高齢者が、組織へ自主的に参加し、労働能力を発揮して、豊かで積極的な高齢期の生活と生きがいの充実を図る。

地域で、生き生きと、自分という「作品」を輝かせてみませんか？

シルバー人材センターでは、健康で働く意欲のある60歳以上の方の入会を募集しています。

詳細は日野市シルバー人材センター（☎581-8171）へ

問 高齢福祉課、地域戦略室 代表 ☎

「健幸」は「健康」と「幸福」を組み合わせた造語です



日野市防災関連情報ツイッターを始めました。フォローはコチラから →



広報  
第1338号

平成26年 2014 11/1

■毎月1日・15日発行 ■発行/日野市 ■編集/企画部市長公室  
〒191-8686 東京都日野市神明1-12-1 代表 ☎ 042-585-1111 FAX 042-581-2516  
HP <http://www.city.hino.lg.jp/> ✉ [soudan@city.hino.lg.jp](mailto:soudan@city.hino.lg.jp)  
■配布/日野市新聞組合 ☎ 042-514-8171 ※10:00~17:00 FAX 042-514-8099