



エス・ディー・ジーズ
[新春対談] SDGs 未来都市 日野

慶應義塾大学大学院教授 かに え のり ちか 蟹江憲史氏 × 大坪市長



ど、さまざまな方々が力を合わせて直面する課題に取り組めるようなまちを実現したいと考えたためです。これは、SDGsの17番の目標「パートナーシップで目標を達成しよう」と同じものだと考えています。

これまで市では、暮らしの身近な課題、生活課題と一緒に解決したいと考える企業と勉強会を行ってきた。連携した取り組みも始まっています。例えばピンクリボン(乳がん早期発見啓発イベント)では、多くの企業や市民が、市と一緒に活動に取り組んでいます。さまざまな立場の方が対話することで、新しい取り組みが生まれていくと感じています。

また、市では2000年にごみ収

集の有料化を行うとともに、ダストボックスを撤去して戸別収集に変更しました。当時のごみ排出量が多摩地域でワースト1だったこともあり、第一次ごみ改革として、市民や事業者の皆さまにもご協力いただきました。ごみの量は劇的に減りましたが、新たにプラスチック類の資源化が進まないという問題が生まれています。これを受け、第二次ごみ改革として、プラスチック類の資源化を進めるための施設を造って、さらなるごみの減量化・資源化を行い、SDGsにあるような環境問題に取り組みたいと思っています。最終的にはごみそのものをなくしていくことが目標です。これは市がSDGsとして取り組む柱の一つとして挙げ

日野市は、昨年7月に内閣総理大臣から令和元年度SDGs未来都市に選定されました。SDGs(Sustainable Development Goals:持続可能な開発目標)は、2015年国連の全加盟国の賛成を得て成立した国際的な将来目標です。市では、次世代に引き継ぎたいと思えるまちを目指して、廃棄物の問題や産業の創出をはじめとした取り組みを進めています。そこで今号では、慶應義塾大学大学院の蟹江憲史教授にSDGsについて解説いただき、諸府融合に向けたまちづくりを考えていきます(文中敬称略)。

SDGs「未来の姿から今を考える」

市長 あけましておめでとうございます。2020年代の始まりの年を迎えるにあたって、広い視点から未来の日野市の姿について考えていきたいと思っています。

まずは先生からSDGsについて、ご説明いただけますか。

蟹江 SDGsは国連全加盟国が賛成したことが大きなポイントです。17個の大きな目標があり、その下により具体的な数値目標や年限を示したターゲットが169個並んでいます。

一般的に、「条約」や「議定書」と呼ばれるものには詳細な手順がつきものですが、SDGsにはそういったルールがありません。世界にはさまざまな国や地域がありますが、それぞれ実情は異なりますよね。違いがあるからこそ、「こうしましょう」という目標は一緒に決めておき、具体的な手段はその地域に合わせて考えていく。自由度が高いことがSDG

たものです。

蟹江 どのような取り組みを進めていけばよいのか、何を着地点にすればよいのかという、着地点から考えることがSDGsの一つの特徴です。SDGsに書かれていることは目標、つまり着地点だけです。それを実現するためのやり方は本当にいろいろあって、そのやり方が実現された先の世界からさかのぼって今を考える、というところがバックキャストで考えるということです。

今さまざまな問題があるのでその問題を解決するためにどうするかというのも一つのやり方ですが、バックキャスト的に考えると未来の姿があつてそこから現在にさかのぼって考える、そうするといくつかのステップでそこに近づくということが必要になってきますので、それを進めていくという考え方です。

先ほどのプラスチックの話でも、例えばSDGsでは14番の「海の豊かさを守ろう」というのが2017年にSDGsの中で焦点をあてて取り上げられ、それがきっかけでほかの人たちもこれは大事だからやらなければということに至っています。

市長のお話も踏まえると、もっと関係してくるのが12番の「つくる責任 つかう責任」で、持続可能に生産消費をしていき、資源をしっかりと

sという仕組みの特徴の一つです。

やり方は自由なのですが、大切な仕掛けの一つあります。それは「達成度を測る」ということです。国連では世界全体の達成度を測るため、232個の指標を使いながら、定期的に進捗状況を確認しています。指標を決めることで、国や地域ごとの進捗状況が分かりやすくなり、「今年は特にここに力を入れよう」という議論や行動を起こしやすくなるのです。

SDGsの17の目標を見ていくと、貧困やエネルギー、気候変動、経済といった一見無関係に思えるものが並んでいます。ですが、自分自身の身近な困り事や課題を思い返すと、そのほとんどがこの17の目標のいずれかに結び付くのではないのでしょうか。多くの課題を17個にまとめたのがSDGsだとも言えるでしょう。

市長 行政が率先してSDGsに取り組むことが求められています。私は市長就任後に諸府融合というテーマを掲げました。市民や企業な

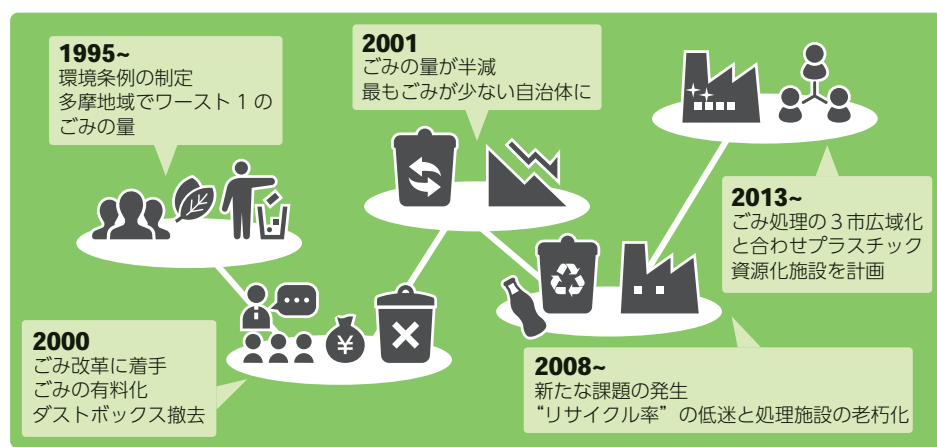

▲日野市のごみ問題の経緯

かに え のりちか
蟹江憲史氏

慶應義塾大学大学院政策・メディア研究科教授

1969年生まれ。慶應義塾大学SFC研究所xSDG・ラボ代表、国連大学サステイナビリティ高等研究所(UNU-IAS)シニアリサーチフェロー。北九州市立大学講師、助教授、東京工業大学大学院准教授を経て2015年より現職。専門は国際関係論、地球システム・ガバナンス。

SDGs策定過程から国連におけるSDGs設定に参画。SDGs研究の第一人者であり、研究と実践の両立を図っている。日本政府持続可能な開発目標(SDGs)推進円卓会議委員、内閣府自治体SDGs推進評価・調査検討会委員、環境省持続可能な開発目標(SDGs)ステークホルダーズ・ミーティング構成員などを兼任。2019年9月に「SDGs白書2019」(インプレスR&D)を出版した。

未来の在り方を考えて、今できることから少しずつやっていくというビジョンに基づくようなものがバックキャストと言っていると思います。

私たちの日常とSDGs的な学び方

市長…市の調査では、SDGsを知っていると答えた市民の方の割合が29・4%、約3割でした。SDGsという言葉自体が難しそうという声もあり、まだまだ認知度が低いと感じています。ですから普段の暮らしの中で、SDGsの17個のゴールをどう意識して実践していくかがこれからの課題であり、どう自分事にするかが、これからの市の課題だと思っています。

蟹江…認知度が約3割というのは日本全体から見ると、むしろ良い数値だと思います。そこがスタート地点なので、これからいろいろな人に知ってもらい、行動を広げていくことが重要になってくると思います。働き方をどうしようと考える方や、子育て中のお母さんで仕事をしたいけれどできないという方の中にはいると思います。5番の「ジェンダー平等を実現しよう」に関心があつたり、あるいはごみ関係で13番の「つくる責任 つかう責任」とか、13番の「気候変動に具体的な対策

日常に落とし込むためのキーワードになると思います。

蟹江…大人が寛容になって少し引いて考え、「実は良いことかもしれない」と感じることから新しいことは生まれるような気がします。子どもから学ぶということが、市長のおっしゃった諸力融合というところにつながっていくのではないのでしょうか。

諸力融合、誰ひとり取り残さないまちづくり

市長…日野市という地域だけで見てもいろいろな問題が発生していて、またこれからも発生することが予想されています。さまざまな属性の方々が地域にいて、それぞれの対立や摩擦や競合もあるけれども、みんなが一緒に取り組まなければ社会構造から生み出される課題の解決はできません。こういうことで、私は諸力融合という言葉を使ってきました。行政だけではなく、地域のさまざまな方々が一緒に取り組んでいかなければ、超高齢社会の諸課題は解決できないと考えています。

そのための地域づくりをどう進めるか。地域にはいろいろな団体・個人・企業・大学があれば市民活動をしている方もいます。それぞれが自分の得意分野を持ち寄って、チームとしてどうやって問題を解決するか



を」とか、再生可能エネルギーに関心がある方は7番とか、個人のレベルで関心があることが17個のどこかに当てはまると思うので、そこをまず最初の入口にすることが大事だと思います。

例えばレジ袋やペットボトルをできるだけ使わないようにしようとか、できるだけ水筒を持っていこうとか、何か一つのことであっても、考え始めるといろいろとできることが見えてくると思うので、その先に他のゴールに関連付けて視点を広げていくような取り組み方がいいと思います。

今まで自動販売機で水を買っていたのを、例えば2日に1回水筒を持っていくというだけでも、使い捨てのペットボトルの量を半減できます。そういうところから始めて、できるようになったら次は使ったもの

というのがこれまでやってきたことでありますし、これからますます問われていくのかと思います。

蟹江…まさにそこがSDGsを達成するためにやらなければならないこととして、17番目の目標に書かれています。それがパートナーシップであり、さまざまな力を融合させて、目標に向かっていくというところがすごく大事だと思います。そういうことを可能にさせる仕組みというのが、SDGsの中にはあります。

目標を見て「面白そうだな」とか、「これをやってみよう」という人たちがその目標のもとに集まって、そして何かをやっていく。あちらにいる人もこちらにいる人も同じようなところを目指したいというのであれば、「一緒にやっていきましょう」ということでつながって、力を合わせていく。これが大事だと思います。



をリサイクルしようとか、海のマイクロプラスチックの問題に関心を持つとか、少しずつ進めていくことができると思います。まずは、関心があることをきっかけとして、それには何ができるかというところから始めたいのではありません。

市長…昨年、平山小学校が総合的な学習の時間でSDGsを取り上げました。17個のゴールを子どもたちが見て、どれに関心があるか、それをするためにどうしたらよいかということを考える実践も始まっています。また、都立日野台高校では、社会と地域を考えるための窓としてSDGsを使っていくという取り組みも始まっています。この他に、持続可能な社会づくりに向けた教育推進校に日野第八小学校が指定されました。

子どもや若者たちは今、社会を考える物差しとしてSDGsに取り組み始めています。未来を担う感性豊かな次世代の若者たちが、無理なく自然に、自分たちの日常からSDGsに入っていくような取り組みが始まっています。

蟹江…小・中学生、高校生といった多くの学生が今、非常にSDGsに関心を持っています。子どもたちは世の中の仕組みなどにはまだ触れていないからこそ、この目標を達成するために何がいいかということ

今はインフラも発達していて、インターネット、スマートフォンを使ってすぐ発信できて、自律的に分散にいろいろな人がいろいろなところで中心となって動いています。SDGsの目標についても、その実現に向かって、さまざまな活動が協調・協働していくというところに、トップダウンではない良さが出てくるのではないかと思います。その中でいろいろな触れ合いがあつたり、学びがあつたり、イノベーションが起こってきたりします。このようなSDGsの進め方は、今の時代の流れにも合っているのではないかと思います。

市長…行政の中にいろいろな視点を取り入れるということが必要であり、それをつなぐための視点としてSDGsは有効だと思っています。

市は昨年、障害者差別解消推進条例をつくり、今年の4月から施行する予定です。市の職員も当然そうですし、市民や商工業者にも話をして、一緒にやっていくという話になっています。こういう施策がSDGs的な取り組みになっていくのではないかと思いますし、そのような視点でこれからやっていきたいと思っています。

蟹江…まさに、SDGsは誰ひとり取り残さないというのが非常に重要な理念なんです、その一番大事な



▲個人のレベルで関心があることを当てはめ、入口にする

イレクトに考えられます。SDGs的な学び方というのは、世の中の仕組みを知ってから何ができるか考えようというよりも、目標を見て、バックキャストで、それを実現するためには何ができるか、そしてどうすればよいかを自分で調べていくことなのだと思います。学年の差はあまりなくて、むしろ若いほど柔軟な発想ができるというような感じがSDGs的な学び方で、すごく面白いと感じています。

市長…先生のおっしゃったSDGs的な学び方という表現はいいですね。まさにポイントを押さえていて、

ところが忘れられがちだと思っています。一番大事なところは取り残されがちの方々と一緒にやっていくということだと思っていますし、むしろそういう方々しか持っていないところをうまく生かしていくというのが一番大事ではないかと思っています。

今年はパラリンピックもあります。障害者と一緒にビジネスをやっていくとか、そういった発想で仲間として一緒にやっていくということが普通になる世の中をつくっていくというのが、実はSDGsの一番大事なことだと思います。ぜひそれを「SDGsはこういうことなんだ」という形で進めていただきたいと思っています。

また、逆転の発想をするところがSDGsは多いという気もします。若者のアイデアの例を紹介しますと、先日行われた内閣府の「地方創生ワカモノ会合」のキーワードで最優秀賞を取ったのは、使われていない休耕地があるのを見た高校生が「夏の夜にここで農作業をしよう」と考えたものです。子どもたちは夜に集まって遊べるから楽しいし、お年寄りは暑い昼間に農作業をしなくていいというアイデアです。そういう逆転の発想というか、目標を達成するために何をやれば良いかと考えると、そういう発想が出てくるのだと思います。

子ども、孫、その先の世代のことを考える想像力

市長・市が自らSDGsに取り組み
ということとは、取り組みやすい環境
を市として整えていかなければいけ
ないことだと考えています。それが
具体的にどういふことかとなると難
しい話ではありますが、目標の達成に
向けて着実に取り組んでいく姿勢
を、関係する方々とも共有してい
かなければなりません。

ちょうど今年は第5次日野市基本
構想・基本計画(2020プラン)が
最終年度を迎えて、次の10年のた
めの2030プランの策定に入りま
す。これはつまりSDGsと同じ目
標年になるということです。この
プランは思いきり姿を変えたいと
思っています。SDGsの視点を取
り入れるということは、単にSDG
sの文字を並べるのではなくて、S
DGs的な発想、つまりバックキャ
ストの発想での計画になると考え
ています。

例えば、未来の日野市が描かれて
いても、それはどういうことなのか、
それに向けて今何をしなければなら
ないのかを示さなければ、いくらS
DGsの発想で計画を作っても誰も
見ません。ではそのためにどうす
るか、口で言うのは簡単です、重
たい課題ですが、そんなことを考え

いきたいと思っています。

蟹江・ぜひそういう発想で、身近な
行動から始めて、それが積み重な
って2030年につながっていく。そ
ういふことを想像できるようなイ
メージを描くと、たぶん楽しくなる
と思います。ぜひ楽しくやってい
きたい。

SDGsはポジティブなことしか
書いてなくて、それが実現できると
本当に良い社会になるだろうなと感
じます。未来の姿を描いて新たな形
を作っていく計画というのはとても
いいと思いますし、これをするこ
とで日野市民、日野市も良くなるし、
実は世界も、そして地球も良くなる
という、そこを結び付けてくれるの
がSDGsだと思います。ぜひそう
いった結び付け、発想力を盛り込み
ながら、2030年から出発するプ
ランを描いていただきたい。
バックキャストで考えるというこ
ともそうだと思いますし、もう一つ
重要なのは、モノであつたり、コト
であつたりを目の前にあるものだけ
で考えない。それがどこから来てど
うやって廃棄されていくか、あるい
は形を変えて使われていくのかとい
うことまで想像力を膨らませること
が大事ではないかと思っています。ライ
フサイクル全体で考えるといいた
く、そこには想像力が必要です。
未来に向けて何かを続けていくと

いうのは、子どもたち、孫たちの世
代、さらにその先の世代のことを考
えるということと同じであると言え
ます。

まとめ〜令和2年度に向 けて

市長・今回の対談に学びながら、S
DGs未来都市にふさわしい基本構
想・基本計画を、バックキャストの
考えで、しっかりと作っていきたく
と思います。そして今年には東京
2020オリンピック・パラリン
ピック競技大会の年です。昨年のラ
グビーワールドカップでの盛り上
りをそのままに、オリンピックにつ
なげたいと思います。

この他、受動喫煙に関する法令や
働き方改革に関連する会計年度任用
職員などの公務員の制度改革、障害
者差別解消推進条例の施行など新し
い制度が入ってきます。第二次ごみ
改革を支えるプラスチック資源化施
設の本稼働も始まります。新たな課
題にしっかりと対応していくことが
令和2年度の抱負と思っています。

最後に先生から、本日の対談の感
想とSDGs未来都市日野市に期待
していることなど、メッセージをい
たきたいと思っています。

蟹江・SDGsは、組織のトップが
リーダーシップをとって始めていく
というところが割と多いと思います

が、日野市においても市長の考え方
とSDGsの考え方が多くの部分で
シンクロしていると感じました。特
に障害者や、取り残されがちな人
に焦点をあてるというのは最も優先
して取り組むべきことです。そうい
ったところでの市長のリーダーシッ
プに期待したいと思っていますし、それが
みんなが幸せになる、みんなが住み
やすいと考えるまちにつながると思
います。ぜひ率先して進めていた
きたいと思っています。

リーダーシップを実際の行動に変
えていったり、縦割りを乗り越えて
実際にやっていくところでは
非常に難しいこともあると思います
し、反発もあると想像されますが、
SDGsには大義がありますので、
大義をうまく味方につけて進めて
いただくのいいと思います。

その一方で、やはり主役は市民だ
と思います。市民が提案した時に
「やってみよう」、「やってみたらど
うですか」、「やってみるためにはど
うすればいいのか一緒に考えよう」
というように、ぜひその考えをポジ
ティブに捉えて、進める場づくりを
していただきたいと思いますし、市
民の方もぜひいろいろなアイデアを
出していただくと、SDGsの未
来にすぐく近づくのではないかと
思います。

市長・ありがとうございます。

ごみ・リサイクル

HP
くらし・
手続き

ごみ・資源物収集時に路面凍結防 止対策を行うことがあります

ID 1010881

降雪時に、より安全にごみ・資源
物の収集作業を行うため、道路など
に路面凍結防止剤を散布する場合
があります。日照条件が悪く、雪や雨
の翌日に路面が凍結する恐れのある
場所が対象です。

降雪時などには、収集車両にチェ
ーンを装着し安全対策を図りますが、
収集できないことがあります。皆さ
まのご理解・ご協力をお願いします。
ごみゼロ推進課(☎581・0444)

有害ごみの出し方が変わります

ID 1002883

令和2年1月から、ライター、カ
セットボンベ、スプレー缶、電池な
どの有害ごみは、プラスチック類ご
みの袋の横に出してください。

収集車両や施設の火災につながる
恐れがあるため、中身は必ず使い切
り、透明な袋に入れて出してください。
中身が少しでも残っている場合
は収集できません。

また、バーベキューなどご利用の
ボンベも有害ごみです。中身の入っ
ている物やプロパンガス用ボンベの
処分方法はお問い合わせください。
ごみゼロ推進課(☎581・0444)

市政のお知らせ

プラスチック類ごみの分別・収集

今月(1月)からスタートします！

ID 1012124 にごみゼロ推進課(☎581-0444)

プラスチック製の容器や袋、製品などは
不燃ごみではなく、プラスチック類ごみで出してください

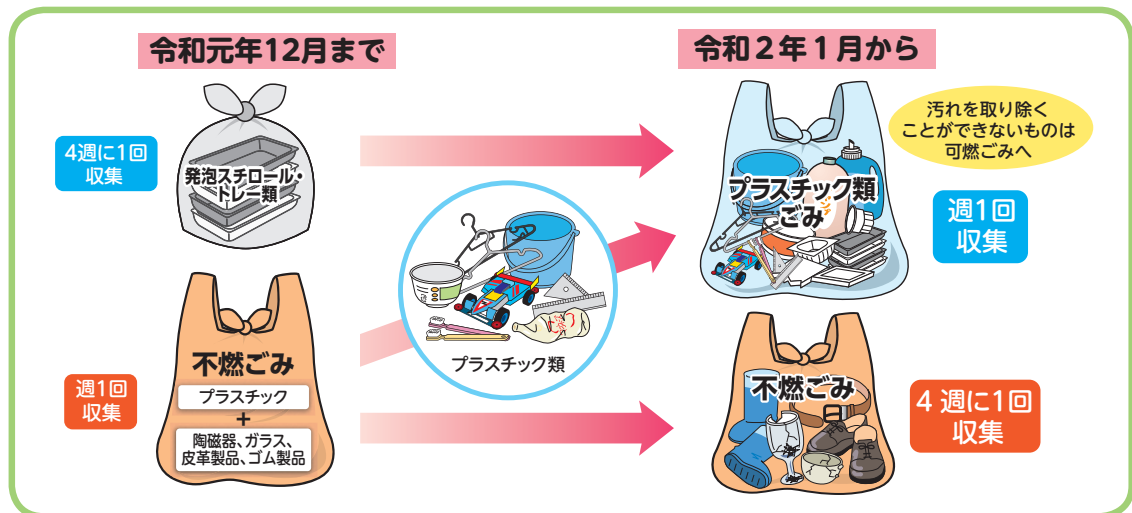

1 汚れていないものはそのままプラスチック類ごみ指定収集袋に入れる

2 残り水で軽くすすぐか、ぼろ布などで汚れを拭き取る(多少の油がついていても可)

3 直接、プラスチック類ごみ指定収集袋に入れる

不燃ごみの袋は、当面、プラスチック類ごみを出す袋として使えるよ。



プラスチック類ごみの収集日は、各ご家庭にお配りした
ごみ・資源分別カレンダーをご覧ください



火の用心く冬は火事の起こりやすい季節です ID 1011176

この時季は空気が乾燥しているため、火災の危険性が高く、一度火災が発生すると大規模火災に発展する恐れがあります。

大切な命を火災から守るため、家庭内などでの火の取り扱いには十分ご注意ください。

図 防災安全課(☎514・8962)

日野市消防団出初式

ID 1013076

日野市消防団では、新春恒例の出初式を行います。より多くの皆さまに観覧いただけるよう、今回より会場を変更して実施します。日頃から地域の防災リーダーとして、安全安心のため熱心に活動している消防団員の姿を、ぜひご覧ください。

なお、当日午前7時30分に各消防団詰所で団員召集のためのサイレンを鳴らします。皆さまのご理解・ご協力をお願いします。

日時 1月12日(日)午前10時から
会場 豊田南区画整理地区内一号公



これからの季節、雪に備えましょう！

ID 1010419 図 防災安全課(☎514-8962)

1月～3月にかけて、雪が降りやすい季節となります。テレビやラジオなどで降雪情報をこまめにチェックするとともに、日頃から各家庭での備えをお願いします。

外出するときは	<ul style="list-style-type: none"> ●時間に余裕を持った行動を心掛けるとともに、不要不急の外出は控える ●滑りにくい靴を履くなど歩行中の転倒に注意する ●手袋を着用し、両手はいつでも使えるようにしておく ●屋根雪などからの落雪に注意する ●わだちは凍結しやすく転倒する危険性が高いため、通行に十分注意する
車を運転するときは	<ul style="list-style-type: none"> ●普段よりも減速して走行する ●車間距離を十分にとる ●急ブレーキや急ハンドルを避けるなど、無理な運転をしない ●急な坂道など通行が難しいと思われる場所を避ける ●車線変更やわだちから出る場合は、溝が浅いところからゆっくり出るなど、無理をしない
除雪のときは	<ul style="list-style-type: none"> ●作業前に体操するなどして体を慣らす ●降雪後は下の雪が凍ってしまうことから、降り始めからこまめな雪かきを行う ●排水溝上部や周辺に雪を置かないようにする ●高齢者や体の不自由な方が無理をすることなく除雪できるよう地域で助け合う <p>※安全で円滑に除雪をおこなうためには地域の皆さまで日時を決めて一斉に生活道路などの除雪を実施することも有効です</p>
各家庭での日頃からの備え	<ul style="list-style-type: none"> ●水や食料の備蓄 ●予備電池、懐中電灯、カイロ、灯油などの明かりと暖房対策 ●携帯ラジオなどの情報収集対策 ●スコップなど除雪用具の準備や点検 ●タイヤチェーンなど自家用車での外出のための対策 ●カーポートやビニールハウスの破損や倒壊対策

住まい・生活

道路の雪かきにご協力を

ID 1013179

市は積雪の状況に応じて、市道のうち主要な幹線道路、坂道、ミニバス路線などを優先して、除雪や凍結防止剤の散布を実施します。

しかしながら、短時間に一斉に除雪することは困難なため、生活道路や自宅前の道路は周りにお住まいの方と協力して雪かきをするなど、安全な通行の確保にご協力ください。

また、雪かきに使用する凍結防止剤は市役所3階道路課で配布しています。図 道路課(☎514・8421)

1月17日は防災とボランティアの日く東京消防庁災害時支援ボランティア募集

ID 1010642

阪神・淡路大震災を契機に防災とボランティアの日(1月17日)、防災とボランティア週間(1月15日～21日)が定められました。震災時などに消防活動の支援などを行っていた

市営住宅駐車場使用者募集

ID 1003414

市営住宅内の空き駐車場を入居者以外の方も使用できます。詳細はお問い合わせください。

所在地 第一東光寺団地内(栄町三丁目)、下田団地内(石田二丁目)

対象 当該駐車場から2^{km}以内に住んでいるまたは業を営んでいる方

費用 月額8千円

図 財産管理課(☎514・8156)

下水道モニター募集

ID 1006056

任期 4月1日から1年間

内容 インターネットアンケートの回答、施設見学会への参加など

対象 4月1日現在満20歳以上でHPの閲覧とEメールの受信ができる都内在住者※公務員、モニター経験

者を除く

定員 おおむね1千人

申込 2月28日(金)までに東京都下水道局HP <http://www.gesui.metro.tokyo.jp> から

図 東京都下水道局(☎03・5320・6693)

国保・後期高齢

支払った保険料(税)は所得税・住民税の社会保険料控除として申告できます 国保ID 1010748

後期ID 1002813

国民健康保険税や後期高齢者医療保険料は、支払った方が所得税・住民税の社会保険料控除として申告できます。年金天引きの方は、本人に社会保険料控除が適用され、本人以外の方の申告には適用できませんのでご注意ください。納付方法を口座

1月26日は文化財防火デー

ID 1010743

昭和24年1月26日、奈良県法隆寺金堂が被災し、貴重な文化財が失われました。このことから1月26日が文化財防火デーと定められています。

日野消防署では、文化財防火デーに伴う消防演習を実施します。

日時 1月24日(金)午前9時から

会場 高幡不動尊不動堂

図 日野消防署(☎581・0119)

税金

固定資産税・都市計画税を口座振替で納付されている方へ

ID 1002736

登記変更により1月1日現在の不動産の所有者が変更になった場合や、複数の方が所有している不動産の持ち分が変更になった場合は、改めて口座振替の申し込みが必要です。図 納税課(☎514・8259)

延滞金と還付加算金の割合が決定

ID 1002732

市・都民税、固定資産税・都市計

小宮友子さんが東京都青少年健全育成成功労者として表彰を受けました

ID 1013241

市内在住の小宮友子さんが、11月27日に令和元年度東京都青少年健全育成成功労者等表彰にて「青少年健全育成成功労者」として表彰を受け、小池百合子東京都知事より表彰状を授与されました。

この賞は、長年にわたり青少年の健全育成に尽力された方へ贈られるものです。

小宮さんは、日野市青少年委員の会で議長を務めたほか、放課後子ども教室「ひのつつ」、四中地区育成会など、市内で実施されているさまざまな青少年健全育成事業での活動実績が評価されました。

図 子育て課(☎514-8579)



令和元年度中学生の「税についての作文」優秀作品を表彰

ID 1010669

11月21日、南多摩納税貯蓄組合連合会主催の作文コンクールの表彰式が行われ、次の方々が表彰されました(敬称略)。

市長賞…吉野晴夏(一中)、全国納税貯蓄組合連合会優秀賞…内田真緒(三沢中)、東京国税局管内納税貯蓄組合連合会優秀賞…安田彩乃(大坂上中)、東京納税貯蓄組合総連合会会長賞…上杉さくら(一中)、南多摩納税貯蓄組合連合会会長賞…稲垣如乃(平山中)、日野税務署長賞…進藤れな(七生中)、東京都八王子都税事務所長賞…岡田孝太(平山中)、東京税理士会日野支部長賞…古川結梨(大坂上中)、南多摩納税貯蓄組合連合会優秀賞…長田日向(一中)、梶原胡春(二中)、有馬麗(三中)、青木沙和(四中)、野俣里菜(七生中) 図 納税課(☎514-8259)



構想・計画・方針

HP 市政情報

成年後見制度利用促進基本計画の第3回策定委員会を開催

ID 1011823

市は、成年後見制度のメリットを周知し相談体制などを拡充するために、調布市、狛江市、多摩市、稲城市との共同で成年後見制度利用促進基本計画を策定しています。次の通り、第3回策定委員会を開催します。

日時 1月30日(木)午後6時30分から

会場 調布市総合福祉センター

傍聴 1月20日(月)までに電話または市役所2階福祉政策課窓口で受け付け

調布福祉政策課(☎514・8467)

広聴・パブリックコメント

HP 市政情報

第2期日野市子ども・子育て支援事業計画(素案)への意見を募集

ID 1013054

子ども・子育て支援施策を総合的に推進し、切れ目のない支援による子育て環境の充実を目指すために策定を進めてきた「第2期日野市子ども・子育て支援事業計画」の素案ができました。この素案に対する意見を募集します。

計画期間 令和2～6年度(5年間)

閲覧 市役所2階子育て課、子ども家庭支援センター、七生支所、豊田駅連絡所、市政図書室、市内各図書館・児童館・学童クラブ・ひのつつ受付

健康課(☎581・4111)

採用情報

HP 市政情報

保育園臨時職員(①栄養士②給食調理員)募集

ID 1005402

勤務日時 ①1月下旬以降の毎週月曜～金曜日午前8時30分～午後5時②毎週月曜日午前8時30分～午後5時、毎週土曜日午前8時30分～午後0時30分

勤務場所 ①しんさかした保育園②たかはた台保育園、みなみだいら保育園

時給 ①1千120円②1千80円

その他 交通費支給。有給休暇あり

申込 〒191-8686日野市役所2階保育課へ電話後、履歴書を郵送または持参

問 保育課(☎514・8638)

情報公開

HP 市政情報

日野市情報公開・個人情報保護運営審議会(公開)

ID 1008144

日時 1月27日(月)午前10時から※中止の場合あり。事前に問い合わせを

会場 市役所5階507会議室

問 総務課(☎514・8128)

子どもの健康

HP 子育て・教育

乳幼児歯科相談

ID 1007575

無料相談
歯科医師と歯科衛生士が、お子さ

教室、市立保育園、市HP

意見提出 1月1日(祝)～31日(金)(必着)

に〒191-8686日野市役所2階子育て課(☎583・4198)✉:idouin@city.hino.lg.jp)へ郵送、ファックス、持参またはEメールで。意見、住所、氏名を記入※持参の場合は土曜・日曜日、祝日および1月2日(木)・3日(金)を除く。詳細は市HP参照

問 子育て課(☎514・8579)

第2次日野市公民館基本構想・基本計画(素案)への意見を募集

ID 1013199

これからの公民館像を市民に示し「学び・学びあう」生涯学習・社会教育環境を実現するための計画の素案を作成しました。この素案に対する意見を募集します。

計画期間 令和2～6年度(5年間)

閲覧 中央公民館、中央公民館高幡台分室、七生支所、豊田駅連絡所、市政図書室、市内各図書館、市HP、公民館HP

意見提出 1月4日(土)～2月2日(日)(必着)に〒191-0011日野本町7

の5の23中央公民館(☎581・2110)✉:pubhall@city.hino.lg.jp)へ郵送、ファックス、持参、またはEメールで。意見、住所、氏名を記入※持参の場合は月曜日、祝日を除く。詳細は市HPまたは公民館HP参照

問 中央公民館(☎581・7580)

まに合った歯磨き方法などをお伝えします。歯科健診も無料で行います。

日時 1月8日(水)・10日(金)・15日(水)・17日(金)・22日(水)の午後1時30分・55分、2時20分から

会場 生活・保健センター

内容 歯科医師による健診・相談

対象 1歳6カ月～4歳の誕生日までのお子さま

定員 申込制で各回先着9人

注意 すでに虫歯がある場合は医療機関で受診を

申込 電話

健康課(☎581・4111)

BCG(結核)予防接種

ID 1007623

母子健康手帳と予防票、長袖服をお持ちになって会場にお越しください。なお、予防票をお持ちでない方は会場でご記入ください。

日時・会場 1月8日(水)：福祉支援センター、20日(月)・27日(月)：生活・保健センター。いずれも午前9時30分～11時

対象 BCG予防接種未接種の生後1歳未満のお子さま※生後5～8カ月未満推奨

注意 ①冊子「予防接種と子どもの健康」を読み、予防接種や副反応について理解した上で来場を②麻疹などの感染性疾患にかかり、治ってから1カ月以上経過していないお子さま

日野市消費生活センター(☎581-3556※土曜・日曜日、祝日を除く9:30～12:00、13:00～16:00)消費者ホットライン(☎188)

消費生活センターから ID 1012956

若者が悪質商法の被害に遭っています～悪質商法は、ネコをかぶってやって来る

若者を狙う悪質商法の手口として、最近はSNSなどを悪用したものが増えています。市は、東京都が毎年1月～3月に実施している「若者の悪質商法被害防止キャンペーン」と連携して、若者への注意喚起や相談の呼びかけを実施しています。

若者を狙うこんな手口に注意

▼事例1

友人から「簡単にもうかる」と投資のノウハウが入ったUSB教材の購入を勧められる。友人を誘えば紹介料も入ると言われ、学生ローンで借りて契約するが、全くもうからず、借金だけが残る。

▼事例2

就職活動のアンケートに答えると、後日、「無料セミナーを受けないか」と呼び出され、セミナー終了後、高額な講座を

強引に契約させられる。

▼取り組み

毎年1月～3月は、若者向け悪質商法被害防止キャンペーン期間です。誰もが悪質商法の被害に遭う可能性があります。被害に遭っても、恥ずかしがったり、自分に落ち度があると感じたりして、相談せずにあきらめてしまう人も多いようです。困ったら、1人で悩まず、すぐ消費生活センターへご相談ください。



は受けられない場合あり③副腎皮質ホルモン剤(ステロイド薬)を使用している場合は、事前に相談を

問 健康課(☎581・4111)

小学校・中学校

HP 子育て・教育

令和元年度教育委員会定例会

ID 10111566

第8回(11月14日開催)議事録公開 議事録は、市政図書室および市HPで閲覧できます。

報告事項 令和2年度入学「選べる学校制度」希望調査集計結果(中学校)

第10回開催案内

日時 1月9日(木)午後2時から※傍聴希望者は開催時刻20分前までに市役所5階庶務課へ。申込多数の場合は抽選

母子保健健康通信 ID 1007346

ママ・パパクラス(両親学級)		保健	2日間で1クール1月20日(月)・27日(月)14:00～16:00
対象は妊婦(おおむね16～27週)とその家族など。各コース3日前までに申し込みを		栄養	1月16日(木)10:00～11:30
		沐浴	1月26日(日)または2月22日(土)10:00～12:00
健康診査			3～4カ月児、1歳6カ月児、3歳児通知した日時に来場を
離乳食教室	ステップ1 1回食		1月9日(木)または23日(木)10:00～11:30
	ステップ2 2回食		1月8日(木)または22日(木)10:00～11:30
	ステップ3 3回食		1月15日(木)10:00～11:30

※市HPから電子申請で健康課(☎581-4111)へ申し込み
※転入された方へ…妊婦、3～4カ月児、6・9カ月児、1歳6カ月児、3歳児の健康診査を受けていない方は健康課(☎581-4111)へご相談を

すくすくクラブ(歌や手遊び、お友達作り)		申込不要・直接会場へ
対象は3～12カ月児と保護者。時間はいずれも10:30～11:30		
ID 1007348		
1月7日(火) さかえまち児童館(☎585-8281)		
1月8日(水) たまだいら児童館(☎589-1253)		
1月15日(木) みさわ児童館(☎591-3456)		
1月22日(木) ひの児童館(☎581-7675)		
1月23日(木) ひらやま児童館(☎592-6811)		

※すくすくクラブの問い合わせは各児童館へ

いずれも問庶務課(☎514・8692)

子育て支援

HP 子育て・教育

児童扶養手当・未婚の臨時特別給付金(該当者のみ)の支給

児童扶養手当の支給(奇数月※前2カ月分・年6回)

ID 1009121

令和元年11・12月分の児童扶養手当を、1月10日(金)に指定の口座に振り込みます。

未婚の児童扶養手当受給者に対する臨時・特別給付金(該当者のみ・1回限りの支給)ID 10112126

1月10日(金)に指定の口座に振り込みます。

いずれも問子育て課(☎514・8598)

農業

HP
産業・仕事

農の学校第16期受講生を追加募集

市では、農家を応援する援農ボランティアの希望者が、援農を実施するための農業知識と技術を習得できる農の学校を開校し、ボランティアを育成しています。講座修了後は、市内農家で活躍していただきます。
日程 1、12月※講座による知識の習得(月1回)、圃場(畑)での実習(月2、5回)。原則平日
会場 セツ塚ファーマーズセンターおよび実習圃場
内容 援農活動を実践するための農業知識、土作りから収穫までの技術の習得、圃場の管理作業
対象 修了後に援農活動ができる方
定員 若干人
申込 1月7日(火)までに市役所3階都市農業振興課へ所定の申込書(同課で配布)を持参。住所、氏名、年齢、電話番号、応募動機を記入
岡都市農業振興課(☎514・8447)

中小企業支援

HP
産業・仕事

日野市プレミアム付商品券の申請期限・購入引換期限を延長します

商品券の購入を希望する方は、お早めに申請してください。
住民税が非課税などの方(課税者

から扶養されていない方)には、既に申請書を送りしています。
申請期限 1月31日(金)(必着)
商品券への購入引換期限 2月29日(土)
商品券の使用期限 2月29日(土)
岡産業振興課(☎585・0660)

その他

シルバー人材センター入会案内説明会(事業紹介・概要説明)

日時 1月7日(火)午前10時〜正午
会場 生活・保健センター
対象 60歳以上の方※清掃、小・中学校校舎管理の仕事を希望する方歓迎
岡日野市シルバー人材センター(☎581・8171)



市長のうごき

12月前半 ID 1013238
「3日」市議会定例会(一般質問)「4日」市議会定例会(一般質問、請願上程)「5・6日」市議会定例会(一般質問)「7日」市民体育大会ロードレース競技大会開会式、たきび祭、日野市障害者就業支援フェスタin多摩平の森、地域懇談会(三沢中地区)「8日」多摩川流域郷土芸能フェスティバル「9日」市議会定例会(一般質問、議案上程)「11日」民生児童委員退任式・委嘱式「14日」地域懇談会(平山中、二中区)
岡市長公室秘書担当 代表

健康保険証

第3グループ〜笑って元気に！健康づくりの一里塚！ ID 1013086
日時 1月20日(月)13:30〜15:30 会場 大坂上三丁目都営集会室※直接会場へ
内容 健康体操・歌など 講師 市健康体操サポーターなど 費用 100円 持ち物 タオル、飲み物※動きやすい服装

日野市社会福祉協議会 正規職員募集

採用 4月1日を予定
職種 事務職
対象 普通自動車免許(AT限定可)、パソコン操作が一定程度できる方※その他要件あり。詳細は募集要項(同協議会および同協議会HPにあり)参照
定員 若干人
申込 1月22日(水)までに申込書を持参
岡日野市社会福祉協議会(☎582-2319)

健康

地域介護予防活動支援事業〜高齢者が元気で暮らし続けられる地域を目指して！

日時・会場 ①1月6日(月)10:00〜11:15…新川辺地区センター②15日(水)10:00〜11:00…勤労・青年会館③23日(木)13:45〜15:00…さくら集会所(多摩平) 内容 ①ストレッチ体操②懐唄会③音楽教室 対象 65歳以上の方 申込 電話 岡日野市社会福祉協議会(☎584-1294)

健康づくり推進員から

岡健康課(☎581-4111)

第2グループ〜新春 日野七福神めぐり ID 1013085

日程 1月16日(木)※雨天中止・開催日当日の実施確認は8:00〜8:30に(☎080-4347-1265)へ 集合 9:30平山城址公園駅近くの出口公園、12:00高幡不動尊解散※直接集合場所へ コース 日野七福神(真照寺を除く) 費用 100円 持ち物 飲み物、雨具、帽子、健

催し

子ども・保護者向け

第5回ひのっ子作品展

ID 1006086

市立幼稚園・小学校の子どもたちが取り組んだ図画工作と書き初めの作品展を合同で開催します。ぜひ、ご覧ください。
日時 1月24日(金)〜26日(日)10:00〜17:30 ※26日は16:30まで 会場 イオンモール多摩平の森イオンホール 岡 仲田小(諏訪☎581-8511)

みんなで話そう！シングルママ・パパの集い ID 1008504

ひとり親同士で気軽にしゃべりませんか。お子さまと一緒に参加できます。
日時 1月25日(土)15:00〜16:30 会場 多摩平の森ふれあい館 対象 ひとり親で子育て中の方 岡 地域子ども家庭支援センター多摩平「はぴはぴ」(☎589-1260)



ジャパンラグビートップリーグ2020開幕 日野レッドドルフィンズの新たな戦いが始まります

日野レッドドルフィンズ応援団への市民の皆さまからの参加を募集します。おそろいの応援団の法被を着て、会場で応援してみませんか！

活動期間 1月12日(日)から2020シーズン終了まで
定員 5人 申込・岡日野自動車(株)総務部総括室コミュニティグループ(後藤☎586-5458)へ電話

満員御礼

広報ひの12月1日号で募集した応援ツアーは定員に達しました。多くのご応募ありがとうございました。今後も、日野レッドドルフィンズ応援ツアーを実施していく予定です。詳細は、日野レッドドルフィンズ公式HP(https://hino-reddolphins.com/fanzone)をご覧ください。

細谷直GM兼監督よりメッセージ

ラグビーワールドカップ日本代表の活躍によって、日野市民の皆さまがトップリーグの戦いを心待ちにしている中、我々が果たすべき役割は大きいと感じています。目標のベスト8を達成するために、ボールを大きく動かす従来のラグビースタイルに加え、今シーズンはスクラム・モール・ディフェンスを強化しています。皆さまの応援は我々の大きな力となります。ぜひ、会場にお越しいただき熱い応援をよろしくお願いいたします。



村田毅主将よりメッセージ

2年目となるシーズンが始まります。もう新参者とは言わせません。昨年は新しいラグビーにチャレンジしてきて良い準備ができました。このチームのみんなと共に戦えることを幸せに思いながら、そして日野市民の皆さまの応援を頂き、チームの目標とするトップ8を成し遂げたいと思います。

ハケ岳高原大成荘 ゴールデンウィーク期間(4月29日(祝)〜5月5日(祝))のご案内 1月15日(水)(必着)までに往復はがきで申し込みを

▶4月29日(祝)〜5月5日(祝)宿泊の申し込み

申込 1月15日(水)(必着)までに右記宛て先まで(往復はがき)で。記載事項は右記参照。HPに印刷用フォームあり(http://www.kousha.jp/)

大成荘情報

所在地 山梨県北杜市高根町清里3545-1

アクセス 中央自動車道「須玉IC」から約40分。JR小海線「清里駅」から車で約5分※タクシー・レンタカー利用助成あり

料金 一般棟大人6,000円から、団体棟大人4,500円から※1泊2食付き。期間中は1泊500円の料金加算あり。子ども・幼児の料金は問い合わせを

予約受付(抽選後) 市内在住・在勤・在学者は2月5日(水)9:00から先着順で電話受付。上記以外の方は宿泊希望の2カ月前から

申込・岡大成荘予約専用フリーダイヤル(☎0120-489-571※9:00〜19:00)



《返信用表面の記入事項》 ■代表者住所・氏名

《往信用裏面の記入事項》

■利用施設名(「大成荘」と記入)
■代表者氏名・フリガナ・住所・電話番号
■利用者全員の氏名・フリガナ(未就学児は年齢も併記)
■希望する部屋のタイプ ※1・2 (「〇〇棟のみ使用」・「〇〇棟優先」など)
■利用日と泊数(第3希望まで記入可)
第1希望 〇月〇日から〇泊
第2希望 〇月〇日から〇泊
第3希望 〇月〇日から〇泊
■利用人数 ※3

区分	大人	中学生	小学生	幼児(4歳以上未就学児)	乳児(3歳以下)
市内在住・在勤・在学者	〇人	〇人	〇人	〇人	〇人(〇つ)
在勤・在学者の同居家族	〇人	〇人	〇人	〇人	〇人(〇つ)
市外	〇人	〇人	〇人	〇人	〇人(〇つ)

■食事 ※4
夕食…A定食〇つ、B定食〇つ、C定食〇つ
朝食…大人〇つ、子ども(小学生以下)〇つ
■代表者の勤務先または学校名・電話番号(在勤者・在学者のみ記入)

※1一般棟は各部屋テレビ・トイレ・洗面所付き、お部屋準備のサービスあり。団体棟はそれらが無く、セルフサービスとなります
※2団体棟は2人以上から申し込み可能です
※3幼児(4歳以上の未就学児)には、あらかじめ寝具が用意されています。乳児(3歳以下)は、寝具(無料)の必要数を使用人数と併せてご記入ください
※4食事はA定食…会席風、大人向け、B定食…食の細い大人・子ども向け、C定食…お子さまランチ風、子ども・幼児向けです。団体食は別途お問い合わせください

催し

スポーツ

平山台文化スポーツクラブ～ ぶらり街歩き

ID 1003186

日程 1月10日(金) **集合** 10:30西武池袋線椎名町駅改札口、14:00池袋駅西口解散 **コース** トキワ荘通り～目白通り～徳川黎明会～目白庭園～自由学園～立教大学モリス館(6*) **費用** 600円※昼食・交通費別途 **申込** 電話 同クラブ(☎506-9979)

第5回ユニバーサルスポーツ 交流イベント参加者およびボ ランティアスタッフ募集

ID 1013061



障害者と健常者がパラリンピック種目のボッチャ、ハンドロウルなどのニュースポーツと一緒に体験できるイベントです。

日時 2月2日(日)9:00～12:00 **会場** 市民の森ふれあいホール **対象** 小学5年生以上 **定員** 申込制で先着60人 **申込** 1月17日(金)までに電話 **ボランティアスタッフ募集**

内容 会場設営、受付補助、障害のある方の運動補助など **対象** 中学生以上※中学生は保護者の同意が必要 **その他** 弁当、記念品支給あり **申込** 1月20日(月)までに電話

いずれも 文化スポーツ課(☎514-8465)

日野市シニアスポーツ体験 フェスタ

ID 1003169

日時 2月2日(日)13:00～17:00 **会場** 市民の森ふれあいホール **内容** 各種スポーツの体験イベント **種目** バドミントン、卓球、バレーボール、インディアカ、ビーチボール、ダンス、武術太極拳、テコンドー、空手道、少林寺拳法、剣道、スポーツウエルネス吹矢 **対象** 60歳以上の市内在住・在勤者 **申込** 電話 同 日野市体育協会事務局(☎582-5770)

スポーツ体験会

ハンドロウル・ボッチャ・ユニホック

ID 1013059

日時 1月19日(日)10:00～11:30 **会場** 平山小※直接会場へ

キンボール・ボッチャ・ユニホック・ドッチビー

ID 1013060

日時 1月26日(日)10:00～12:00 **会場** 六小※直接会場へ

いずれも **講師** 市スポーツ推進委員 **対象** 運動の制限を受けていない方 **持ち物** 飲み物、タオル、体育館履き※運動しやすい服装で **文化スポーツ課**(☎514-8465)

東部会館温水プールいきいき教室
会場・同 プール(☎583-5266※9:30～20:30) **ID 1000974**

骨盤なめらか体操教室

日時 1月の毎週土曜日11:00～12:00※4日(土)を除く **定員** 申込制で先着10人 **費用** 5回で5,500円のチケット購入制 **申込** 電話

はじめての水中ウオーキング

日時 1月17日(金)・24日(金)11:00～12:00 **定員** 申込制で先着7人 **費用** 2,800円※入場料別途 **申込** 1月9日(木)までに電話

臨時休業のお知らせ

1月21日(火)・22日(水)は清掃のため温水プールのみ休業します。

ジュニアスポーツ指導者講習 会～オリンピックと私

ID 1003169

日時 2月11日(祝)14:00～16:00 **会場** 市民の森ふれあいホール **講師** 櫻井由香氏((一社)日本バレーボールリーグ機構) **対象** スポーツ指導者、保護者など **定員** 申込制で先着100人 **申込** 1月31日(金)17:00までに電話、ファクスまたはEメールで。氏名を記入 同 日野市体育協会事務局(☎・FAX 582-5770) h-taikyo@keh.biglobe.ne.jp)

市民体育大会～ビーチボール 競技

ID 1003171

申込方法など詳細はお問い合わせください。

日時 2月16日(日)9:10から **会場** 市民の森ふれあいホール **種目** チャンピオンリーグ女子・混合、フレンドリーリーグ女子・混合・小学生の部など※詳細は実施要項参照 **対象** 市内在住・在勤・在学者、日野市ビーチボール協会会員※2月13日(木)19:00から中央公民館で開催する代表者会議に必ず出席を **費用** 1チーム2,000円※小学生1チーム500円。代表者会議で徴収 同 日野市ビーチボール協会事務局(正井 ☎hawys4.masai@gmail.com)、日野市体育協会事務局(☎582-5770)

小正月の火祭り「どんど焼き」

ID 1013082 同 郷土資料館(☎592-0981)

わらで作った小屋に正月飾りや書き初めなどを納めてたき上げ、一年の無病息災を祈る行事です。

日時 1月19日(日)10:30から※11:30頃点火。荒天中止

会場 郷土資料館前グラウンド
※駐車場はありません。公共交通機関のご利用を

その他 正月飾りなどは当日9:00から取り付け。プラスチックや金属、陶器などの飾りは取り外してお持ちください

まゆ玉作り

日時 1月19日(日)9:30から※荒天中止

定員 先着20人

持ち物 エプロン、三角巾



令和2年日野市成人式

平成11年4月2日～12年4月1生まれの新成人対象

ID 1012058 同 生涯学習課(☎514-8765)



日時 1月13日(祝)11:00～13:00※開場10:20

会場 ひの煉瓦ホール(市民会館)※車いすスペースあり。公共交通機関などを利用し、車での来場はご遠慮ください

内容 成人式典および催し物※式典には手話通訳あり

その他 対象者へ案内状を送付しました。対象者は案内状が無くても出席できます。なお、対象の方以外は入場できません

催し

第16回 都市農業シンポジウム 「都市農業の新時代に向けて」 ～若手農業者のコミュニティ

ID 1010824 同 都市農業振興課(☎514-8447)

市内で活躍する農業者や若手農業者と新規就農者の関わりやつながりを考え、「コミュニティ」の在り方などについて考えます。

日時 1月18日(土)13:30～16:00

会場 ひの煉瓦ホール(市民会館)※直接会場へ。公共交通機関のご利用を

その他 手話通訳あり

■基調講演

中里邦彦氏(立川市・なかざと農園代表)

■パネルディスカッション

・コーディネーター

松澤龍人氏((一社)東京都農業会議業務部部长)

・パネリスト

中里邦彦氏(立川市・なかざと農園代表)

篠野利之氏(日野市農業団体連合会会長)

谷晃成氏(日野市農業者)

川名桂氏(日野市新規就農者)

馬場寛明氏(日野市新規就農者)

田倉勉氏(東京南農業協同組合日野支店指導経済課課長)

小澤啓司(市都市農業振興課課長兼農業委員会事務局長)

■展示・販売のご案内

- ・日野市女性農業者の会「みちくさ会」による農の生け花展示
- ・NPO法人めぐみ「みのり處」による市内産農産物などの販売



1月1日(祝)～7日(火)
9:00～16:00

日野七福神めぐり

新年は七福神を巡りながらウオーキングを楽しんでみませんか?

同 日野七福神事務局(高幡不動尊☎591-0032)

こだめだいこくてん
●**大黒天**

善栄寺
東豊田2-26-3
☎581-2862
南平駅から徒歩15分

じゅろうせん
●**寿老人**

延命寺
川辺堀之内595
☎581-0503
南平駅から徒歩20分

びしゃもんてん
●**毘沙門天**

密養寺
万願寺4-20-8
☎581-3624
万願寺駅から徒歩5分

あくろくじゅ
●**福祿寿**

石田寺
石田1-1-10
☎583-6660
万願寺駅から徒歩8分

ほていせん
●**布袋尊**

宗印寺
平山6-15-11
☎592-6699
平山城址公園駅から徒歩5分

へんざいてん
●**弁財天**

**高幡不動尊
金剛寺**
高幡733
☎591-0032
高幡不動駅から徒歩3分

えびすてん
●**恵比寿天**

真照寺
落川1113
☎591-1687
百草園駅から徒歩2分

生活・環境

認知症サポーター養成講座

ID 1003585

日時 1月13日(祝)10:00～11:30 会場 マザアス日野(万願寺) 内容 基礎的知識を学ぶ 申込・問 地域包括支援センター多摩川苑(☎582-1707)

日野産野菜を使った飾り巻きすし教室

ID 1011096

日時 1月15日(水)・16日(木)10:30～13:30 会場 セツ塚ファーマーズセンター メニュー ねずみ干支の絵柄巻き、他1品 定員 申込制で各日先着10人程度 費用 各日3,000円 申込 竹内(☎090-7284-1947)へ電話 問 都市農業振興課(☎514-8447)

みんなの環境セミナー～親子で楽しむ野鳥かんさつ

ID 1013040

日程 1月25日(土) 集合 13:00カワセミハウス、15:00解散 内容 黒川清流公園で冬の雑木林にやってくる野鳥を親子で楽しく観察 講師 小久保雅之氏(日野の自然を守る会)など 対象 親子 定員 申込制で先着12組 申込 1月4

日(土)から電話※6日(月)・14日(火)・20日(月)を除く 問 カワセミハウス(☎581-1164)

日野産農産物を使った手作りパン教室

ID 1012207

日時 1月20日(月)・21日(火)10:30～13:30 会場 セツ塚ファーマーズセンター メニュー 干支パン(ミッキーマウス)他1品 定員 申込制で各日先着10人程度 費用 2,500円 申込 竹内(☎090-7284-1947)へ電話 問 都市農業振興課(☎514-8447)

カワセミハウス写真展～日野の野鳥たち

ID 1013041

日時 1月19日(日)～26日(日)9:00～21:30 ※20日(月)を除く 会場・問 カワセミハウス(☎581-1164)

普通救命講習

ID 1002423

日時 1月26日(日)9:00～12:00 会場 日野消防署 内容 心肺蘇生、AEDの使用、窒息の手当、止血の方法など 定員 申込制で先着10人 費用 1,400円(テキスト代) 申込 1月1日(祝)から電話 問 日野消防署(☎581-0119)

傾聴ボランティア入門講座「りっすん」

寂しい気持ちやつらい気持ちを抱

える方(主に高齢者)のお話に耳を傾ける「傾聴ボランティア」の基本を学ぶ講座です。日常生活にも役立つ「聴く力」が身に付きます。

日時 1月31日～2月28日の毎週金曜日13:30～16:00 会場 中央福祉センター 対象 全5回参加できる市内在住・在勤・在学者を優先 定員 申込制で先着30人 費用 3,000円 申込 1月24日(金)(必着)までに〒191-0011日野本町7-5-23日野市ボランティア・センター(☎582-0082 問 hino-vc@hinosuke.org)へはがき、ファクスまたはEメールで。住所、氏名(ふりがな)、年齢、性別、電話番号、参加の動機を記入 問 同センター(☎582-2318)

ハローワーク八王子共催事業～仕事と子育てを両立したい方のためのパソコン講習

ID 1012390

日時 2月4日(火)～6日(木)10:15～16:00 会場 多摩平の森ふれあい館 内容 ウィンドウズの基本操作、ワード・エクセルの基礎知識、メール作成・送受信、職務経歴書・自己PR書などの作成など 対象 子育て中で早期に再就職を目指し3日間連続受講が可能な方※受講には八王子しごとと情報館マザーズコーナーの登録が必要 定員 申込制で先着10人 その他 1月1

日時点で生後6カ月～未就学児先着10人の保育あり※1月27日(月)までに申し込み 申込 1月6日(月)から電話 問 八王子しごとと情報館マザーズコーナー(☎042-680-8403)

ひとり親支援セミナー～これで安心！わが家のライフプランをイメージしてみよう

ID 1013075

日時 2月9日(日)10:00～12:00 会場 多摩平の森ふれあい館 講師 秋田文子氏(NPO法人はぴシェア理事長) 対象 ひとり親以外の方も可 その他 1歳6カ月～未就学児先着3人の保育あり※1月15日(水)までに申し込み 申込 電話またはEメール(問 s-net@city.hino.lg.jp) 問 セーフティネットコールセンター(☎514-8546)

キャリアアップ講習1月募集科目

ID 1008142

申込方法など詳細はお問い合わせください。
募集科目 ①3次元 CAD/CAE (Solid Works) [初級] (2) ②第二種電気工事士(実技) [初級] ③ VisualC# によるプログラミング 対象 中小企業に在職中(派遣・契約・パート社員を含む)の都内在住・在勤者 定員 ①25

人②30人③20人 費用 各科目6,500円 問 多摩職業能力開発センター府中校人材育成プラザ(☎042-367-8204)

東京しごとセンター多摩の就業支援(1月)

ID 1003501

内容 「全年齢対象・面接会事前対策セミナー」(小平市会場)、「29歳以下対象・若者と企業の交流会in cocobunji」(国分寺会場)など多数 その他 詳細は東京しごとセンター多摩 HP 参照 問 同施設(☎042-329-4524)

趣味・教養

手編みスリッパ講習会

日時 1月17日(金)13:30～15:30 定員 申込制で先着20人 費用 700円 申込 1月6日(月)～10日(金)に電話 会場・問 日野市シルバー人材センター(☎581-8171)

障害者のためのイベント～社会交流事業「映画鑑賞会」

ID 1007934

日時 1月15日(水)13:30～15:00 内容 映画「ポルト」 対象 障害者および一緒にご覧いただける方 定員 申込制で先着30人程度 申込 1月6日(月)～14日(火)に電話※土曜・日曜日、祝日を除

く 会場・問 地域活動支援センターやまぼと(☎582-3400)

市民活動講座～広報ってなに？届けた先に何がある？「広報おもしろ作戦会議」

ID 1013036

日時 1月25日(土)13:00～15:00 会場 ひの市民活動支援センター 講師 野村智子氏(意外とあそべる日野マガジン) 定員 申込制で先着40人 費用 500円※ひの市民活動ネットワーク会員は無料 申込 1月23日(木)までに電話※土曜・日曜日、祝日を除く 問 NPO法人ひの市民活動ネットワーク(☎581-6144)

2019年度小島善太郎作品展示会

ID 1008170



日時 1月29日(水)～2月2日(日)10:00～16:00※29日は13:00から、2日は15:00まで 会場 ひの煉瓦ホール(市民会館) 問 文化スポーツ課(☎514-8462)

日野宿発見隊

まちかど写真館inひの～祝・日野駅開業130年

ID 1012968

問 日野図書館(☎584-0467)

地域の方に提供していただいた昔の日野駅の写真を展示します。

日程 1月1日(祝)～31日(金)

会場 日野駅改札外東側歩道

その他 日野駅主催「ミニ写真展」も駅構内で同時開催※入場券要



日野停車場 明治35年頃
佐藤彦五郎新選組資料館所蔵

日野市・八王子市連携事業

第9回 あさかわ写真コンクール

ID 1013140

問 緑と清流課(☎514-8309)

「浅川」をテーマに312作品の応募から選考した結果、次の方々が入賞されました(敬称略)。

入賞作品は下記の日程・会場で展示されるほか、市 HP で公開しています。ぜひ、素晴らしい浅川の風景をご覧ください。

◆入賞作品展示◆

日時 1月4日(土)～31日(金)9:00～17:00※1月6日(月)・14日(火)・20日(月)・27日(月)を除く 会場 日野宿交流館

▶一般の部

最優秀賞…設楽誠一
「秋、ふれあい橋の夕焼け」



優秀賞…大野滋「雪に暮れゆく廿里町」、星野郁男「秋の南浅川」

日野市長賞…小野絵理「大切にしたい！子ども時代」

八王子市長賞…箕箸俊一「堰の流れで涼をとる」

佳作…池田榮雄、岡田史郎、川村登、佐々木陽介、中西隆、西山喜久、古本泰之、水口敦、村上逸郎、渡邊敦子

▶中学生以下の部

最優秀賞…城ヶ崎一心
「晩秋の浅川」



優秀賞…石川優太「流れ」、斉藤優「未来へジャンプ」

日野市長賞…松浦航「浅川のハンター・灰鷹」

八王子市長賞…井上美桜「朝焼けの浅川」

佳作…栗埜千洋、桑原心哉、小山咲風、篠崎愛里、竹板まりも、平田実暉、増島美愛、水口信綱、望月優吾、八木下湖雪

第14回 歳の鬼あし 5月10日(日)開催 多摩川ランニング参加者募集

ID 1013062 問 文化スポーツ課(☎514-8465)

「鬼あし」と呼ばれるほどの健脚であった土方歳三にちなみ、ゆかりの地日野で行われるランニング大会の参加者を募集します。浅川、多摩川の河川敷サイクリングロードなど、比較的平坦なコースです。多くの皆さまの参加をお待ちしています。

日程 5月10日(日) 種目 20*の部 対象 大会当日満18歳以上で、制限時間(4時間)以内に完走できる走力有する方※関門閉鎖時間あり 定員 申込制で先着300人 参加費 一般3,000円、市民2,000円 その他 視覚障害のある方で伴走者が必要な方は伴走者と参加を(伴走者の参加費は無料)。河川敷コース使用のため車いすでの参加は不可。 申込 1月6日(月)～2月20日(木)に下記の方法で申し込み

- ①インターネット
ランティス HP、スポーツエントリー HP
- ② ☎ 0570-039-846 (平日10:00～17:30)
- ③ FAX 0120-37-8434ランニングマガジン『クリール』の申込用紙を使用
- ④ Famiポート(全国ファミリーマート内設置)サービスメニューから



みんなのメモ帳

原稿締め切り日

2月15日号… 1月15日(水)
3月 1日号… 1月31日(金)
3月15日号… 2月14日(金)
4月 1日号… 2月28日(金)

講習・学習会

★歌って、聴いて～カラオケ自主トレ教室
1月7日(火)・14日(火)13:00から／豊田駅北交流センター／七生パソコンクラブ(村上☎090-6509-9060)へ申し込み

★シニアネットクラブ～シニアのためのやさしいスマホ講座
1月からの第2・第4水曜日15:00～17:00、第2・第4土曜日10:00～12:00(各10回)／同クラブ(豊田駅北口)／月2,100円、テキスト代968円／同クラブ(柳下☎080-3176-6240)へ申し込み

★中世男の文学「方丈記」と「徒然草」～古典文学に親しみ、現在の生活を見直す契機に
1月9日(木)、2月13日(木)・27日(木)、3月12日(木)・26日(木)10:00～12:00／社会教育協会ゆうりか(多摩平)／10,180円(5回)／筆記用具持参／同協会(☎586-6221)

★市民による社会・経済研究会
1月18日(土)14:00～16:00／平山季重ふれあい館／WTOと途上国 I／1,000円／増田(☎585-1585)

★多摩友の会料理講習～和風おもてなし料理
1月18日(土)10:00～13:30／多摩友の家(万願寺)／海鮮巻きなどのり巻き3種[※]／20人／2,300円／増田(☎090-9839-0963)へ申し込み

★実践女子大学で学ぶ栄養学基礎講座
1月20日(月)10:30～12:00／同大学(大坂上)／脂溶性ビタミンの代謝と機能／50人／費用など詳細は問い合わせを／同大学生涯学習センター(☎589-1212)

★心のモヤモヤふきとばしませんか～自分への手紙
1月25日(土)9:30～11:30／平山交流センター／子育て世代の女性対象／先着5人／500円／てるてるちぇりー(☎090-7236-5359※19:00以降)

★成年後見制度説明会・相談会
1月30日(木)10:00～12:00／多摩平の森ふれあい館／個別相談[※]／成年後見サポートひの(☎594-9085)へ申し込み

★英語おしゃべりクラブから
▶外国人おもてなし初級英語と国際情報講座…1月30日から隔週木曜日19:00～21:00／生活・保健センター[※]／10人／15,000円(10回)／1月27日(月)までに申し込み▶自由おしゃべり会…1月16日(木)・23日(木)19:00～21:00／多摩平の森ふれあい館[※]／1回1,500円／実施日の

原稿は郵送、持参、または市HPから電子申請で受け付け／政治・宗教・営利に関するものは掲載不可／問い合わせは各文末の代表者へ。市は関与していません／特に記載のないものは原則無料／掲載後に苦情があったものは、今後の掲載を見合わせていただきます／掲載された記事は、市HPで広報ひのPDF版・テキスト版にも掲載されます

3日前までに申し込み／いずれも同クラブ(☎582-8691)

ごあんない

★発達相談
1月の月曜～土曜日10:00～19:00※1回45分／ひの・I-BASYO(旭が丘)／言語、摂食などについて言語聴覚士による発達相談／保護者対象／1回1,000円／同施設(宮崎☎514-9813)へ申し込み

★「賭けない、飲まない、吸わない」の健康麻雀しま専科
1月の毎週土曜日10:30～17:00／尾崎ビル2階(立川駅北口)／あがり方の分かる方対象※中高齢者歓迎／1日2,200円／尾崎(☎090-5999-1033)へ申し込み

★日野社交ダンス自主練習の会M&T
1月の毎週日曜日18:00～21:00／東部会館／各自のレベルで自由に練習／1回500円／岩崎(☎583-3969)へ申し込み

★ヨガサークル
①1月6日(月)・20日(月)・27日(月)②10日(金)・17日(金)・24日(金)／10:00から／①平山交流センター②カルチャールーム百草(百草)／①20人②10人／1回500円※指導[※]／秋山(☎090-5982-1753)へ申し込み

★簡単に楽しく音楽に合わせて筋力up & ストレッチ
1月6日(月)・13日(祝)…落川都営住宅地区センター、8日(火)・15日(火)…東町交流センター、9日(木)・16日(木)…勤労・青年会館／10:00～11:30／3B体操(倉橋☎090-5999-6628)へ申し込み

★日野混声合唱団練習見学会
1月7日(火)・14日(火)・28日(火)18:45～20:45／ひの社会教育センター(多摩平)※直接会場へ／小笠原(☎583-5532)

★日野精神障害者家族会～家族相談
1月9日(木)13:00からと15:00から／ひの市民活動支援センター／家族対象／同会(☎080-1238-5960)へ申し込み

★日野生活と健康を守る会から
▶暮らしの何でも相談、共同墓地・葬儀、遺言・相続などの相談…1月7日(火)・14日(火)10:00～12:00／ゆのした市民交流センター(日野本町)／大木(☎080-8722-2296)へ申し込み▶小・中・高生の勉強会…1月8日(火)・15日(火)…豊田教室(豊田駅南口)、9日(木)・16日

(木)…日野教室(日野駅周辺)／17:00～19:00／月700円※保護者は要入会／安藤(☎080-3016-7991)へ申し込み

★گانカフェひの
1月8日(水)10:00～12:00／市立病院／交流、おしゃべり、情報交換[※]／酒井(☎080-1144-2448)

★こころ病む人と家族のくつろげる場～フリースペースTOMOへどうぞ
①1月9日(木)13:30～16:00②13日(祝)11:00～15:30／平山交流センター／②調理※食べるだけの人も歓迎／①100円②300円／ボランティアグループこすもす(☎589-4399)

★コーヒーで政治を学び、語る会～私たちの政治カフェ・日野
1月11日(土)13:30～16:00／愛隣舎ホール(多摩平)※直接会場へ／300円／林(☎090-7901-4301)

★骨盤底筋ヨガ～尿漏れ、頻尿などのトラブル解消・予防を目指して快適な生活を！
1月11日(土)・18日(土)・25日(土)10:00～11:00／勤労・青年会館／星野(☎581-1773)へ申し込み

★婚活テラスTAMA春の個別相談会～婚活のプロになんでも気軽に聞いてみよう！
1月11日(土)13:00からと14:00から※他日も相談可／PlanT(多摩平の森産業連携センター)／独身者・親対象／山中(☎090-1733-6661)へ申し込み

★生前贈与、相続、遺言など暮らしの無料法律相談会
1月12日(日)9:00～12:00／新町交流センター／もちづき会(☎070-5467-2757)へ申し込み

★日野掃除に学ぶ会～高幡不動駅前お掃除
1月12日(日)6:00京王線高幡不動駅南口バス停付近集合、7:00解散／小学生以上対象／軍手持参／惟住(☎594-7730)

★心と体の健康クラブ
1月12日(日)・18日(土)13:30～16:00／多摩平の森ふれあい館／心身健康法、丹田呼吸体操、健康吹き矢で楽しもう[※]／30人／月2回800円※指導[※]。茶菓子付き／真鍋(☎080-3015-0752)へ申し込み

★癒やしのパステル画を描く会
1月12日(日)14:00～15:30／多摩平の森ふれあい館／荒川(☎080-6643-6952)

★ベビーマッサージ
1月17日(金)10:15～13:00／ラスパパス(高幡)／2カ月～歩行前の幼児と母親対象／4組／2,500円※ペルー料理のランチ付き▶触れ合い遊び、ベビーマッサージ、アロマクラフト、足形アート、ママ同士が仲良くなるワークなど…1月31日(金)から週1回10:15～11:45(全7回)／東部会館[※]／2～8カ月の乳児と母親対象／8組／1回900円、テキスト代500円(初回のみ)／いずれも伊勢谷(☎090-4133-5417)へ申し込み

★レインボーヨガ
1月18日(土)10:00～11:30／平山交流センター／障害児と家族対象／1人500円／シューズ、バスタオルなど持参／あるく「つきのおあしず」(杉山☎506-5265)

★おしゃべりカフェ
1月18日(土)13:30から／七生公会堂／認知症・介護相談、おしゃべりと簡単筋力アップ体操／100～200円／石原(☎090-5400-1608)

★風花スキークラブin菅平高原(長野県)
1月18日(土)～20日(月)／中型バス利用／35,000円※子ども32,000円／詳細は問い合わせを／1月10日(金)までに川島(☎080-4416-9996)へ

★より鳥みどり観察会～黒川清流公園ニューイヤークウント2020
1月19日(日)9:00豊田駅北口ファミーユ京王前集合、12:00現地解散／野鳥カウント／300円※小・中学生100円／筆記用具、双眼鏡、防寒具など持参／日野の自然を守る会(小久保☎090-4532-2553※19:00以降)

★新選組のふるさとを外国人と英語で歩くHistory & Samurai walking w/Shinsengumi
1月26日(日)8:50日野駅集合※ Half day, English guide／2,000円※学生1,500円／1月24日(金)までに多摩ブランド国際化推進会(☎582-8691)へ

★放送大学4月入学生募集
テレビやインターネットなどを利用し授業を行う通信制大学／申込方法など詳細は問い合わせを／3月17日(火)までに同大学東京多摩学習センター(☎042-349-3467)へ

★ひの社会教育センターから
▶骨盤調整・姿勢改善ピラティス…1月6日(月)・10日(金)13:30～15:00▶高山佳子と童謡をうたう会…18日(土)10:30～12:15／いずれも費用など詳細は問い合わせまたは同センターHP参照／同センター(☎582-3136)

もよおし

★①スミレダンスパーティー②パンジーダンスパーティー
①1月4日(土)・5日(日)②12日(日)／13:20～16:00／新町交流センター／各日500円／渡辺(☎090-2447-2329)

★なつめろカラオケをみんなで一緒に歌う会(要申込)
1月5日(日)12:00～17:00／ラソンプル(豊田駅北口)／25人／2,000円※軽食・飲み物付き▶歌声・まある～歌声喫茶…1月12日(日)13:00～16:00／ゆのした市民交流センター(日野本町)／600円※お茶付き／いずれも江上(☎090-5564-9818)

★家庭的保育もぐの森～体験保育
1月6日(月)～10日(金)、14日(火)～17日(金)／同施設(三沢)／0～7歳児対象／各日3人／同施設(柳井☎070-6461-2288)へ申し込み

★日野子育てパートナーの会から
▶みんなのはらっぱ①南平②万願寺～はらっぱカフェタイム…①1月7日(火)10:30～11:00②17日(金)10:00～10:30／①南平駅西交流センター②万願寺交流センター／保護者同士でお茶を楽しむ／乳幼児の保護者対象／4人／30円▶みんなのはらっぱ万願寺～おやまにあつまれ！…9日(木)11:00～11:45／万願寺交流センター向かいの丘／そり遊び／乳幼児親子対象

／いずれも同会(☎587-6276)

★カナリアの会
1月9日(木)13:30～14:45／七生福祉センター／童謡、季節の歌を歌う※ピアノ伴奏[※]／500円※指導[※]／飲み物持参／古沢(☎592-0203)

★あかいやねから
▶ホットストーン…1月9日(木)11:00から／心と体のこりをほぐす／バスタオル持参▶バランスポールエクササイズ…1月16日(木)11:00から／先着10人／いずれも同施設(程久保)／子育て中の親子対象／同施設(☎594-7841)

★マリーゴールド～英語で歌おう
①1月10日(金)・31日(金)10:15から②13日(祝)・27日(月)13:30から／①七生台地区センター②市民の森ふれあいホール／初心者歓迎／月2,000円※お試し参加無料。指導[※]／高橋(☎591-8668)

★リリックダンスパーティー
1月11日(土)・19日(日)13:10～16:10／新町交流センター／500円／五味(☎090-2633-7775)

★ハーモニーから
▶歌声喫茶…1月11日(土)10:00から…中央福祉センター▶①書道…8日(水)10:00から▶②女性コーラス…8日(水)・15日(水)12:30から▶③オカリナを楽しむ会…11日(土)14:00から▶④サロン新春ライブ～久木田カルテット…11日(土)14:00から／いずれも①～④サロン・ド・ハーモニー(南平)／費用など詳細は問い合わせを／同会(久木田☎070-5023-2012)

★新春ふれあい祭り！
1月11日(土)11:00～14:00／富士電機東門周辺(富士町)※車での来場はご遠慮を／フリーマーケット、模擬店、子ども向けイベント[※]／富士電機労働組合(☎582-3005)

★南平駅西交流センター運営委員会～村上先生と楽しく歌う会
1月11日(土)13:30～15:30／同センター／500円／内川(☎592-5284)

★歌声サロンはっぴー
1月11日(土)14:00～16:00／カワセミハウス※直接会場へ／アコーディオンの伴奏で歌う／300円※茶菓子付き／はっぴーらいふ(小林☎090-9386-5303)

★童謡と唱歌を歌う～つぼみ
1月12日(日)13:30から／勤労・青年会館／おおむね60歳以上対象／500円／市之瀬(☎080-6540-6571)

★おひるねアート@mimiバレンタイン撮影会
1月14日(火)・21日(火)11:00から／PlanT(多摩平の森産業連携センター)／赤ちゃんの撮影／0～2歳児対象／1回5組／2,500円、貸し衣裳代500円／森田(☎080-2204-7000)へ申し込み

★杉野幼稚園～親子で遊ぼう！
1月14日(火)10:00～11:00／同園(百草)※直接会場へ／パネルシアター、手遊び[※]／上履き持参／同園(☎591-3515)

★元気な音楽の広場
1月16日(木)13:30～14:45／七生福祉センター／歌体操、季節の歌[※]／おおむね60歳以上対

象／500円※指導[※]／飲み物、運動靴持参／櫻井(☎090-8010-2900)

★みんなで歌おう会～歌って元気！健康！
1月17日(金)10:30～11:30／小規模多機能ホームさかえまち／音楽療法士・太田／同施設(☎582-1801)

★うたごえひろば～生演奏で歌のリーダーと一緒に歌おう
1月18日(土)13:50～15:50／中央福祉センター※直接会場へ／唱歌、歌謡曲、うたごえ曲[※]／おおむね60歳以上の方対象／先着65人／200円／同ひろば(☎090-9825-3421)

★こども食堂～さくらちゃん
1月19日(日)16:00～18:30／日野キリスト教会(大坂上)／音楽、ゲームなどの後においしい食事／300円※中学生以下無料／山田(☎080-5491-8904)へ申し込み

★日野市消防団第四分団第二部～どんど焼き
1月19日(日)10:00点火／豊田南地区第一号公園／お飾りなどは当日のみ受け付け／周辺住民対象※小学校低学年以下は保護者同伴／黒田(☎090-2456-1036)

★日野市ダンススポーツ連盟～新春ダンスパーティー
1月25日(土)13:30～16:00／市民の森ふれあいホール／レディース席、ミキシング、トライアル[※]／1,000円※お年玉・お茶・あめ付き／佐藤(☎581-4089)

スポーツ

★日野市インディアカ協会～日野市シニアインディアカ大会
1月12日(日)9:00～16:00／市民の森ふれあいホール／女子の部、混合の部／60歳以上の市内在住・在勤者、協会員対象※チーム参加の場合は3分の2以上が60歳以上。個人参加も歓迎／同協会(首藤☎591-6947)

★日野市テニス協会～親子でテニスを楽しもう！無料体験イベント
2月11日(祝)10:00～12:00／トップンメディアプリンテック東京・日野工場(旭が丘)／幼稚園～小学生と保護者対象／ラケット、ボールは貸し出し[※]。申込方法など詳細は同協会HP参照 または問い合わせを／1月24日(金)までに申し込み／同協会(鈴木☎090-1113-4243※18:00以降)

会員募集

先着順で掲載します。2度目以降の掲載は前回掲載日の3カ月後から受け付けます。

★絵画サークル～アートピノチオの会
毎月第2・第4木曜日13:00～17:00／生活・保健センター[※]／油絵、水彩画[※]／初心者歓迎／月2,500円※指導[※]。見学歓迎／小幡(☎584-9661)

★将棋同好会～東清会
毎週土曜または日曜日13:00～17:00／多摩平交流センター[※]／20歳以上の初心者の方対象／1回200円／六田(☎586-3275※平日20:00～22:00、土曜・日曜日19:00～22:00)

1月の市民相談

※いずれも祝日・年末年始を除く

市長相談
24日(金)9:30～11:30
※日程変更・中止の場合あり。相談時間30分
会場 市役所1階101会議室
申込 6日(月)～10日(金)に電話で予約を※事前に相談内容を詳しくお伺いします
問 市民相談担当(☎514-8094)

子育て相談
地域子ども家庭支援センター多摩平
月曜日を除く毎日9:30～17:00
☎589-1262
地域子ども家庭支援センター万願寺
火曜日を除く毎日9:30～16:30
☎586-1171
あさひがおか児童館
毎週月曜～金曜日10:00～16:00
☎586-1184
さかえまち児童館
毎週月曜～土曜日10:00～16:00
☎585-8282
ひらやま児童館
毎週月曜～土曜日10:00～16:00
☎592-6888

子ども家庭総合相談
子ども家庭支援センター
毎週月曜～土曜日9:00～17:00
問 同センター(☎599-6670)

子どもの虐待相談
子ども家庭支援センター
毎週月曜～土曜日9:00～17:00
問 虐待相談電話(☎599-5454)

妊婦・乳幼児相談
みさわ児童館
14日(火)9:45～11:00
あさひがおか児童館
20日(月)9:45～11:00
生活・保健センター
31日(金)9:30～10:45
問 健康課(☎581-4111)

健康相談・生活習慣病予防食生活相談
生活・保健センター
毎週月曜～金曜日
8:30～17:00(電話予約)
問 健康課(☎581-4111)

創業相談
PlanT(多摩平の森産業連携センター)
第2・4・5水曜日10:00～16:00、
第3水曜日17:00～21:00
※電話予約制。相談時間1時間
問 産業振興課(☎514-8442)

教育相談
エール(発達・教育支援センター)
毎週月曜～金曜日9:00～18:00
☎589-8877(総合受付)
毎週月曜～金曜日9:00～18:00
☎514-8028(子どものこころ電話相談)

消費生活相談
生活・保健センター
毎週月曜～金曜日9:30～12:00、
13:00～16:00
問 消費生活センター(☎581-3556)

福祉オンブズパーソン苦情相談
市役所1階福祉オンブズパーソン室
7日(火)・21日(火)9:15～11:30、
15日(火)・29日(水)14:15～16:30
いずれも事前予約制
問 福祉政策課福祉オンブズパーソン担当(☎514-8469)

女性相談
男女平等推進センター(多摩平の森ふれあい館2階)
毎週火曜日18:00～21:00
毎週水曜日9:45～16:00
※予約制(電話・ファクス・窓口)。どなたでも可。手話・保育あり(10日前までに予約)
問 男女平等課(☎587-8177
FAX 584-2748)

ひとり親家庭相談
市役所2階セーフティネットコールセンター
毎週月曜～金曜日8:30～17:15
(原則予約制)
問 セーフティネットコールセンター(☎514-8546)

民間賃貸住宅(アパートなど)入居相談
毎週木曜日13:00～17:00
市役所会議室
※電話予約制(各日先着3組)
申込 日野市社会福祉協議会(☎050-3537-5765)
問 都市計画課(☎514-8371)

市役所1階 市民相談窓口で受け付けする相談

問 市長公室市民相談担当(☎514-8094)

法律相談(多重債務含む)
6日(月)・27日(月)13:30～16:00
7日(火)・14日(火)・21日(火)・28日(火)9:30～16:00
※相談時間30分。月曜日から次週分の予約受け付け。21日(火)は14日(火)から、2月3日(月)・4日(火)は1月27日(月)から予約を

土曜法律相談
18日(土)9:30～16:00
※相談時間30分。6日(月)から予約を

行政相談
20日(月)注13:30～16:00
※相談時間30分。17日(金)から予約を

人権身の上相談(子どもの相談含む)
9日(木)9:30～16:00
23日(木)13:30～16:00
※相談時間40分。相談日前日から予約を

交通事故相談
10日(金)13:30～16:00
※相談時間30分。相談日前日から予約を

登記相談
8日(水)注13:30～16:00
※相談時間30分。相談日前日から予約を

税務相談
22日(水)9:30～16:00
※相談時間30分。相談日前日から予約を

不動産相談
15日(水)13:30～16:00
※相談時間30分。相談日前日から予約を

相続・遺言等暮らしの書類作成相談
16日(木)・24日(金)注13:30～16:00
※相談時間30分。相談日前日から予約を

労働相談
17日(金)13:30～16:00
※相談時間30分。相談日前日から予約を

※市政に対する一般相談は毎週月曜～金曜日(祝日・年末年始を除く)の8:30～17:15に受け付け。予約などの受け付けは電話で8:30から(先着順)
(注20日(月)の行政相談、8日(水)の登記相談、24日(金)の相続・遺言等暮らしの書類作成相談は日程を変更しています)

ハケ岳高原大成荘

山梨県北杜市高根町清里3545-1
http://www.kousha.jp/



フリーダイヤル ややく ごあんない
お申し込みは、大成荘(☎0120-489-571※9:00～19:00)

空室状況(1月) ※12月18日現在

1	2	3	4	5	6	7	8	9	10	11	12	13	14	15	16
祝	木	金	土	日	月	火	水	木	金	土	日	祝	火	水	木
一	×	×	×	○	○	休館日		○	△	△	○	休館日			
17	18	19	20	21	22	23	24	25	26	27	28	29	30	31	
金	土	日	月	火	水	木	金	土	日	月	火	水	木	金	
○	○	○	○	○	○	○	○	○	○	○	○	○	○	○	

「二人で清里へ行こう! 2名様ご宿泊大歓迎キャンペーン」9月1日～令和2年3月31日ご宿泊分※休前日と年末年始期間を除く。2名追加料金の加算なし。
4月の休館日は7日(火)～9日(木)と14日(火)～16日(木)です

幼稚園・保育園・児童館のイベント

1月の幼稚園

ID 1004228

ひよこの日～鬼のお面を作ろう!

会場・問 第四幼稚園(☎583-3903)

日時 14日(火)9:15～11:00 **対象** 乳幼児と保護者

いちごの日～リトミックをしよう!

会場・問 第五幼稚園(☎592-0432)

日時 14日(火)9:15～11:30 **対象** 乳幼児と保護者

幼稚園においでよ～粘土で遊ぼう!

会場・問 第二幼稚園(☎591-4125)

日時 15日(水)9:15～11:00 **対象** 乳幼児と保護者

1月の保育園

お正月あそびによこそ

ID 1011409

会場・問 たかはた台保育園(☎591-2231)

日時 9日(木)・10日(金)9:45～11:00 **対象** 未就園児と保護者

誕生会にあそびにきませんか

ID 1008576

会場・問 みさわ保育園(☎591-6131)

日時 22日(水)9:45～11:00 **対象** 未就学児と保護者

1月の児童館

お正月あそび

ID 1003983

会場・問 しんめい児童館(☎583-6588)

日時 8日(水)14:30～16:00 **内容** カルタ、コマ、けん玉など※詳細は問い合わせを **対象** 18歳までの方と保護者※幼児は保護者同伴

お正月遊びを楽しもう!

ID 1011621

会場・問 さかえまち児童館(☎585-8281)

日時 9日(木)10:00～11:30…乳幼児向け、15:00～16:00…18歳までの方 **内容** こままわし、はねつき、福笑い、かるたとり、だるまおと

し、工作など **対象** 18歳までの方と保護者※幼児は保護者同伴

お正月のつどい

ID 1006364

会場・問 みなみだいら児童館 ぶらねっと(☎599-0166)

日時 12日(日)10:30～13:00 **内容** おもちつき体験、お正月あそびなど **対象** 18歳までの方と保護者※幼児は保護者同伴 **費用** 1人150円(おもち代)※幼児親子1組200円 **申込** 4日(土)から電話または来館

乳幼児自由参加ひろば～よちよちクラブ

ID 1008628

会場・問 ひらやま児童館(☎592-6811)

日時 17日(金)10:15～11:00 **内容** 手遊び、ふれあい遊び、製作、1月のお誕生会など **対象** 1～3歳児と保護者

バスケットボールタイム

ID 1006001

会場・問 たまだいら児童館ふれっしゅ(☎589-1253)

日時 18日(土)17:00～19:00 **内容** 練習、3×3、ゲームなど **対象** 中学・高校生 **持ち物** 飲み物、タオルなど

乳幼児自由参加ひろば～きらきら

ID 1008085

会場・問 まんがんじ児童館(☎583-3309)

日時 21日(火)10:30～11:30 **内容** 手あそび、体操、読み聞かせ、製作など **対象** 1～3歳児と保護者

乳幼児自由参加ひろば～えほんの会

ID 1008148

会場・問 みさわ児童館(☎591-3456)

日時 24日(金)10:30～11:30 **内容** 絵本の読み聞かせ、幼児遊び **対象** 乳幼児と保護者

第23回親子で作る手づくり絵本展

ID 1006342

問 ひの児童館(☎581-7675)

日時 24日(金)15:30～20:00、25日(土)10:00～19:00 **会場** 中央公民館 **対象** 乳幼児は保護者同伴 **その他** 手作り絵本サークル「にじいろのクレヨン」と共催

羊毛フェルトで作ろう!

ID 1011171

会場・問 あさひがおか児童館(☎583-4346)

日時 29日(水)15:00～16:30 **内容** 羊

毛フェルトを使った簡単なマスコット作り **対象** 小学3年生以上 **定員** 申込制で先着16人 **申込** 8日(水)16:00から電話または来館

よこちゃんとおそぼう!

ID 1008517

会場・問 もぐさだい児童館(☎591-7001)

日時 11日(土)・18日(土)14:30～17:00 **内容** 地域ボランティアによる粘土作品づくり **対象** 18歳までの方と保護者※幼児は保護者同伴。小学生の親子参加も歓迎 **費用** 300円 **申込** 電話または来館

公民館の催し

程久保うたごえパーク

ID 1012995

会場・問 中央公民館高幡台分室(☎592-0864)

日時 1月11日(土)10:00～11:30※直接会場へ **内容** 生演奏にあわせて、童謡・唱歌などを歌う **講師** 音楽アンサンブル・ジュビア **対象** おおむね60歳以上の方 **定員** 40人 **持ち物** 飲み物、上履き

手作りチャイを味わいながらインドのお話を聞きましょう

ID 1013043

会場・問 中央公民館高幡台分室(☎592-0864)

日時 1月18日(土)14:00～16:00 **講師** スネーハル・カタウカ氏 **対象** おおむね60歳以上の方 **定員** 申込制で先着15人 **費用** 200円(材料費) **申込** 1月4日(土)9:00から電話または来館

ひの市民大学

問 中央公民館(☎581-7580)

申込 1月4日(土)9:00から電話、来館またはEメール(☎pubhall@city.hino.lg.jp)

▶第2回浅川子どもビジネススクール～商売は楽しい!

ID 1013065

問 お金やビジネスのことを地元

の商店主から学び、実際にイベント出店にチャレンジ。

日時 ①1月19日(日)②25日(土)いずれも10:00～15:00③26日(日)9:00～15:00 **会場** ①②平山交流セン

ター③豊田北口商店連合会主催「多摩平新春の集い」に出店 **内容** ①「商店主の商売の基本」講座②「看板デザイン・商品PR方法」講

座③イベント出店 **講師** 広見郁

夫氏(居酒屋廣屋オーナー) **対象** 小学4～6年生 **費用** 1,000円(材料費※3日間分) **定員** 申込制で先着10人

丘の上プロジェクト～若者のアイデアを実現させよう

ID 1013044

資金調達の手段「クラウドファンディング」を学び、程久保地域を活性化するアイデアを考えましょう。

日時 1月26日(日)13:00～15:30 **会場** 中央公民館高幡台分室 **講師** FAAYO多摩中央(株)まちづくり立川 **対象** 中学生以上の青少年

定員 申込制で先着20人

国際理解講座～イタリア編「歴史と美食の宝庫イタリア共和国」

ID 1012875

会場・問 中央公民館(☎581-7580)

日時 1月26日(日)13:00～15:00 **講師** シャパン・ホジャ氏(モデル・タレント) **定員** 申込制で先着50人

その他 協働日野国際友好クラブ **申込** 1月4日(土)9:00から電話、または来館

名作鑑賞会～朗読サロン・スペシャル

ID 1012994

問 中央公民館(☎581-7580)

日時 2月2日(日)13:00～15:30 **会場** イオンモール多摩平の森イオン

ホール **内容** のんど会、うづき、日野にじの会による朗読会

作品名 「陽だまりの中」唯川恵作、「おくま囃歌」深沢七郎作、「ベロ出しチョンマ」斎藤隆介

作、「初めてのお年玉」青木玉作、「はつてんじん」伝承(落語) **対象** 市内在住・在勤・在学の方

定員 申込制で先着80人 **申込** 1月4日(土)から電話または来館

LGBT入門講座～誰もが自分らしく暮らせる社会とは

ID 1013042

問 中央公民館(☎581-7580)

日時 ①2月2日(日)②9日(日)いずれも14:00～16:00 **会場** 勤労・青年会館 **内容・講師** ①誰もが自分

らしく「はたらく」ために大切なこと…嶋津茉莉氏(一社)fair) ②LGBTのALLY(アライ)って

なんだろう…鈴木はな氏(㈱ラ

ンドホー代表) **定員** 申込制で先着30人 **その他** 協力虹色とんち

ー **申込** 1月4日(土)9:00から電話、来館または右記QRコ

ードから電子申請

幼稚園・保育園・児童館のイベント・公民館の催し

丁寧に心を込めて大切に施術致します。
一頭一頭に合わせたトリミングを提供しております♪



B-style
住 所 〒191-0053 東京都日野市豊田 3-38-15
営業時間 10:00~19:00 不定休
第一種動物取扱業 保管 19 東京都保第 102833 号
登録年月日：令和 1 年 9 月 6 日 有効期限：令和 6 年 9 月 5 日 動物取扱責任者：宮澤 玉木 隆弘

詳しくは当店のHPをご覧ください

日野・子どもと家族法律事務所
2019年11月1日新規開設！
子どものこと、家族のこと、ご相談ください
弁護士 木村真実 (第二東京弁護士会) 弁護士 伊藤由子 (東京弁護士会)
日野市高幡1009-7 TIKビル301 (多摩都市モノレール高幡不動駅 徒歩1分)
電話 042-506-5022
<http://hino-kodomolaw.com/>

ふとん 仕立直し(打直し)
羽毛布団も致します **致します**
堀内ふとん店
日野高幡1001-7 ☎ 591-3327
夜間 581-3584

1日3~4h、月3~4日だけのお仕事です！
◆日野市の広報配布スタッフ
◎主婦(夫)の方や短時間働きたい方に最適です！
◎自転車・徒歩、あなたの配布しやすい方法でOKです！
【資格】18歳以上(中高齢の方大歓迎！)
【報酬】完全出来高制<配布地域/>日野市内>詳細は問い合わせ
◆新聞配達アルバイトスタッフ同時募集！
配布する広報はご自宅までお届けしますので出社の必要はありません！
ASA 朝日新聞・日野ブロック【受付】ASA 南平：日野市南平 3-16-10
【応募】本日より受付。お気軽に☎ください。(担当/桑名) ☎0120-593-812

エアコンクリーニング
ひの広報見た！で**10%OFF**
エアコン・キッチン・浴室・トイレ・床など
お掃除のことなら何でもお任せください
TEL 0120-547-348
191-0001 日野市栄町3-6-73
見積無料！お気軽にお問い合わせ下さい

豊田駅前 新規オープン
旧つるや後継店ユーアイです
メガネ・時計・貴金属・修理
You・Eye
メガネ修理・時計修理、電池交換
指輪、ネックレスなどのリフォーム
修理のことなら何でもお任せください
日野市多摩平1-2-1 TEL 042-843-2786
営業時間 AM10:00~PM7:00 水曜 定休



腕時計 電池交換 半額券
切り取り頂くか、広報をご持参ください
You・Eye

受講生募集 初心者向き 健康ボウリング教室
主催 八王子市ボウリング連盟
①月曜教室 全6週 夕方 19:00~約3時間
1月27日~3月9日 定員 18名
②火曜教室 全6週 午後 13:30~約3時間
2月25日~3月31日 定員 18名
③水曜教室 全6週 午前 9:30~約3時間
1月29日~3月4日 定員 12名
④水曜教室 全6週 夕方 19:00~約3時間
2月 5日~3月11日 定員 18名
⑤木曜教室 全6週 午前 9:30~約3時間
1月30日~3月5日 定員 18名
お住まいの地域に関係なくなたでも参加できます
受講料 1人 **2,000円**
(全6週全日程含む・諸費用込)
会場 **SAP日野ボウル**
☎080-8711-8265

リフォームのお問い合わせは…
日野市商工会 建築ステーション
〒191-0062 東京都日野市多摩平7-23-23
Tel:042-581-3666 Fax:042-586-6063

しみずこどもクリニック
SHIMIZU Children's Clinic JR中央線 豊田駅南口より 徒歩2分 院長 志 水 達 雄
〈診療時間〉月 火 水 木 金 土
午前 9:00~12:30 ○ ○ ○ ○ ○ ○
午後 2:00~3:00 (予約) 予約受付 休
3:30~6:00 ○ ○ ○ 休
休診日：日 曜・祝 日 保険医療機関
〒191-0053 日野市豊田4-34-7 オーチャード1階
(駐車場を完備しておりますのでご利用ください)
☎042-581-1717
<http://shimizu-kodomo-cl.com>



Hi Know!
まちにわかるポータルサイト
市内のイベント・地域活動を紹介
「今月、面白いイベントないかな」「新しい趣味を見つけないかな」そんなあなたは「ひのう」で検索！
生涯学習課(☎514-8765)、日野市社会福祉協議会(☎582-2318)



「広報ひの」および「市ホームページ」では広告主さまを募集しています。詳細は市長公室広報担当(☎514-8092)へお問い合わせを。

1月前期休日診療医 ID 1006854
混雑状況により診察までお待ちいただくことや午後の診療時間に変更になる場合があります。また駐車スペースも限られています。ご了承ください。

1日	2日	3日	5日
アカシアクリニック (内・皮・小・神内科) 日野本町4-1-9 エンジュ1F ☎587-8616	にしくぼクリニック (外・胃・内科) 石田2-9-21 ☎589-3532	堀井内科クリニック (胃・内科) 多摩平2-5-3 豊田/パールハイツ1階 ☎589-0730	原クリニック (内・小科) 程久保3-18-30 ☎591-6613
もぐさ園三沢台診療所 (小・内・外科) 三沢2-12-13 ☎592-0466	京王平山クリニック (内科) 平山2-37-8 ☎592-5111	牛尾医院 (小・内科) 平山6-5-13 ☎591-2001	百草園駅前クリニック (内・消小・アレルギー科) 百草204-1 ガーデンビュー石神D1階 ☎599-3266

1月前期休日診療医 ID 1006854
混雑状況により診察までお待ちいただくことや午後の診療時間に変更になる場合があります。また駐車スペースも限られています。ご了承ください。

12日	13日
関根クリニック (内・呼・循・皮膚科) 多摩平3-12-3 クレセントハイツ1階 ☎843-2383	おおしろクリニック (内・外・小・小児・泌尿科) 神明3-6-16 アメニティ明和館 ☎589-6780
須賀小児科 (小科) 高幡328 森久保医療モール103 ☎593-7888	おやまクリニック (泌・腎内科) 高幡328 森久保医療モール202 ☎592-4976

救急診療 必ず保険証をご持参ください
休日準夜診療所 (内科・小児科) ※来院の際は電話連絡を
多摩平3-1-12 医師会館1階 ☎584-1661
土曜・日曜日、祝日 (年末年始も実施)
19:30~22:30 (受け付けは22:20まで)
平日準夜こども 応急診療所 (小児科※中学生まで) ※来院の際は電話連絡を
高幡1011 (福祉支援センター内) ☎592-9940
水曜・木曜・金曜日 (祝日・年末年始を除く)
19:30~22:30 (受け付けは22:20まで)
休日歯科応急診療所 ※来院の際は電話連絡を
高幡1011 (福祉支援センター内) ☎☎594-2111
日曜日、祝日 (年末年始も実施)
受付時間9:00~16:00



保健師・看護師 (必要に応じて小児科医) などによる **電話相談**
#8000 (プッシュ回線の固定電話) 03-5285-8898 (プッシュ回線以外の固定電話、携帯、PHS など)
○子供の健康・救急に関する相談 ※電話相談のため医師が診断をするものではありません
○月曜~金曜日 (祝日を除く)の18:00~翌朝8:00 / 土曜・日曜日、祝日、年末年始の8:00~翌朝8:00

救急病院1月前期宿日直予定表 ID 1002359 (注) 診療科目は変更される場合があります。事前に救急テレホンサービス (#7119) へ問い合わせを
内=内科、外=外科、耳鼻=耳鼻咽喉科、整形=整形外科、泌尿=泌尿器科、眼=眼科、皮膚=皮膚科、脳外=脳神経外科

■花輪病院 (☎582-0061)

1 (祝)	2 (木)	3 (金)	4 (土)	5 (日)	6 (月)	7 (火)	8 (水)	9 (木)	10 (金)	11 (土)	12 (日)	13 (祝)	14 (火)	15 (水)
昼 9:00~17:00	夜 18:00 (土曜・日曜日、祝日は17:00)~8:30 (土曜日、祝前日は9:00)	夜 18:00 (土曜・日曜日、祝日は17:00)~8:30 (土曜日、祝前日は9:00)	夜 18:00 (土曜・日曜日、祝日は17:00)~8:30 (土曜日、祝前日は9:00)	夜 18:00 (土曜・日曜日、祝日は17:00)~8:30 (土曜日、祝前日は9:00)	夜 18:00 (土曜・日曜日、祝日は17:00)~8:30 (土曜日、祝前日は9:00)	夜 18:00 (土曜・日曜日、祝日は17:00)~8:30 (土曜日、祝前日は9:00)	夜 18:00 (土曜・日曜日、祝日は17:00)~8:30 (土曜日、祝前日は9:00)	夜 18:00 (土曜・日曜日、祝日は17:00)~8:30 (土曜日、祝前日は9:00)	夜 18:00 (土曜・日曜日、祝日は17:00)~8:30 (土曜日、祝前日は9:00)	夜 18:00 (土曜・日曜日、祝日は17:00)~8:30 (土曜日、祝前日は9:00)	夜 18:00 (土曜・日曜日、祝日は17:00)~8:30 (土曜日、祝前日は9:00)	夜 18:00 (土曜・日曜日、祝日は17:00)~8:30 (土曜日、祝前日は9:00)	夜 18:00 (土曜・日曜日、祝日は17:00)~8:30 (土曜日、祝前日は9:00)	夜 18:00 (土曜・日曜日、祝日は17:00)~8:30 (土曜日、祝前日は9:00)
内	内	内	内	内	内	内	内	内	内	内	内	内	内	内

■市立病院 (☎581-2677) ※まずはお電話を お願い 市立病院の土曜・日曜日は大変混雑しています。急病の患者さまやかかりつけ医紹介の患者さまの診療を中心に行っています。ご理解とご協力をよろしくお願いいたします。

1 (祝)	2 (木)	3 (金)	4 (土)	5 (日)	6 (月)	7 (火)	8 (水)	9 (木)	10 (金)	11 (土)	12 (日)	13 (祝)	14 (火)	15 (水)
昼 8:30~17:00	夜 17:00~8:30	夜 17:00~8:30	夜 17:00~8:30	夜 17:00~8:30	夜 17:00~8:30	夜 17:00~8:30	夜 17:00~8:30	夜 17:00~8:30	夜 17:00~8:30	夜 17:00~8:30	夜 17:00~8:30	夜 17:00~8:30	夜 17:00~8:30	夜 17:00~8:30
内	内	内	内	内	内	内	内	内	内	内	内	内	内	内

産 婦 人 科

※市立病院小児科は東京都の休日・全夜間診療体制のもと救急車・紹介などの対応を常時行っています
市内空間放射線量の測定結果は市 図 で公表※現時点では健康に影響はありません 環境保全課(☎514-8298)

健康情報
発信中



ひのった@日野市健康課
facebook
日野市健康課 (☎581-4111)

東京消防庁救急相談センター
《24時間医療機関案内》
病院? 救急車? 迷ったら
#7119
つながらない場合は
☎042-521-2323
東京版 **救急受診ガイド**
スマートフォン用 携帯電話用
日野消防署 ☎581-0119
豊田出張所 ☎582-0119
高幡出張所 ☎592-0119
▶東京都保健医療情報センター
ひまわり ☎03-5272-0303
外国人専用 ☎03-5285-8181
(9:00~20:00)

保健・医療

SDGs的学びのススメ

「持続可能な未来」の実現に向けたチャレンジ

ID 1013231

問 企画経営課 (☎514-8038)

子どもや若い世代のSDGsへの関心が高まっています。SDGsは世界共通の目標でありながら、10年後の自分自身を考えるきっかけにもなります。若い世代は、少し先の大人になった自分が暮らす社会の姿がどうなるか、身近な問題として感じています。

今、市内では10代を中心に日野をフィールドとして地域とダイレクトにつながることで「持続可能な未来」を

考え、行動する取り組みが始まっています。

蟹江教授(3面参照)は「社会の仕組みを知る前に、SDGsの考え方そのものに触れることが大事」と説いています。SDGsのゴールを達成するために、何ができるのか。地域内外のさまざまな方と関わり、対話を行いながら、試行錯誤してアクションを起こしている、そんな高校生や学校のチャレンジを紹介します。



身近な困り事をどうしたいか
自分なりにアクションを考える

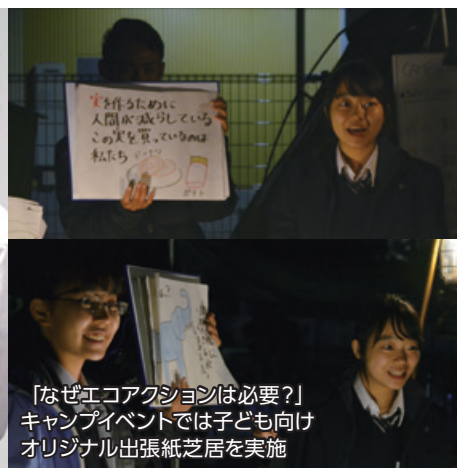

「なぜエコアクションは必要？」
キャンペーンでは子ども向け
オリジナル出張紙芝居を実施

「探求」にSDGsの視点を生かす！

日野台高校では、自ら課題を探し、学ぶ「探求」の授業にSDGsを取り入れています。

また、学内外の有志による「持続可能な日野の未来をつくる研究チーム」を立ち上げ、市内のさまざまな活動に参加しながら、日本や世界の問題に対するアクションを高校生の視点から実践し始めています。



研究チームには大人(教員・日野青年会議所・企業OBなど)も参加

小学校
でも！

SDGsの視点を生かして学ぼう！

八小は、「持続可能な社会づくりに向けた教育推進校」に指定されています。浅川環境保全など地域の複雑な課題と国語、算数など普段の学びを結びつけるESD※カレンダーを導入。地域での主体的な活動につながっています。また、平山小では身近な困り事をSDGsに当てはめて考える学びが行われるなど、SDGsの取り組みは市内各校に広がっています。

※Education for Sustainable Development：持続可能な開発のための教育

八小では2月26日(水)に中間発表会が開催されます



子どもも大人も学びをシェアし、やりたいことを宣言しよう！

市では市民・企業などにかかわらず、さまざまなチャレンジをシェアし、対話の中から学び合う「リビングラボ」を開催しています。今回は複業研究家の西村創一朗氏や、地域で取り組みを始めている方をゲストに、「実現したい自分」について一緒に考えていきます。

日野リビングラボ
～地域でマルチに
働く・暮らす展

日時 1月12日(日)14:00～17:00 会場 イオンモール多摩平の森
イオンホール 申込 電話またはEメール 問 企画経営課 (☎514-8038) senryaku@city.hino.lg.jp