



紙面から

- お知らせ**
出逢いの場創出事業 2
- お知らせ**
日野市障害者計画素案が出来ました 3
- お知らせ**
指定管理者制度を導入 3
- お知らせ**
引越しの粗大ごみは計画的に出しましょう 7
- 催し**
歳の鬼あし多摩川50キロ参加者募集 8

東光寺小に通級指導学級開設
 通級指導学級は通常の学級に籍を置きながら、決まった日に通い、課題の改善などに向け適切な指導を受ける学級です。

五小「ゆりの木学級」、七生緑小「つくし学級」(4月に南平小へ移転)に続き3校目となります。

通級指導学級・七生緑小つくし学級が南平小に移転
 学校統合に伴い4月から通級指導学級のみ南平小に学級を移転します。

二中に固定学級開設
 固定学級は、この学級に籍を置き、毎日通学し少人数での指導を受ける学級となります。中学校では初めての設置となります。

**特別支援学級の充実に向けて
 情緒障害の特別支援学級を開設**

市では、4月から東光寺小と二中に情緒障害の特別支援学級を開設します。この学級は、コミュニケーションなどに課題のある児童・生徒に対し、生活や学習上の困難を改善、克服するため適切な指導及び必要な支援を行います。

この学級の対象は、原則1人で通学が出来、知的発達に遅れがない生徒で、自閉症やアスペルガー症候群などの発達障害があり、また他人との意思疎通や対人関係の形成が困難な生徒です。

特別支援学級への入級・入学等に関するご相談
 特別支援教育に関わるご相談は、お気軽に特別支援教育推進チームにお問い合わせください。
 (特別支援教育推進チーム)

**日本のICT活用教育を目指して
 高まるまぎびの質
 ひのっ子の瞳が輝く
 教育実践中!**

市では、ICT活用教育を市の重点施策として掲げ3年目になりました。今号では、これまでの取り組みを紹介します。(ICT活用教育推進室)

全国に注目される日野市のICT活用教育
 市のICT活用教育は平成18年度に次の3つの目標を掲げてスタートしました。
 ① ICTを活用した授業の充実
 ② 校務の情報化
 ③ 学校Webサイトの発信による「見える学校づくり」
 昨年度までに各学校のICT環境の基盤整備を行うと同時に、メディアコーディネーター制度(教員がICTを活用した指導を行う際に支援を行う人)など学校をサポートする体制も整えてきました。これまでの市の先進的な取

り組みが、文部科学省の「学校のICT化のサポート体制のあり方に関する検討会の報告書」に取り上げられたり、日本社会情報学会の「社会情報システム貢献賞」を受賞したりするなど大きく評価されています。さらに、平成20年度には「東京都教育委員会職員表彰」をICT活用の推進で平山中が受賞しています。
教科の理解を深めるICT活用
 今年度は、信州大学の東原義訓教授ら専門家の指導を受けながら、教科別に学習を深めるための2つの実践研究に取り組みました。

理科の学習を深める「JST(科学技術振興機構)の支援による共同研究
 理科を教えている教員が、デジタル教材の活用により魅力ある理科の授業を展開出来るように、指導方法の研究を進めています。その成果を、理科のICTモデル校である七小、潤徳小、四小の研究発表会で報告しました。

国語、算数、数学の学習を深める「財パナソニック教育財団の支援による研究
 国語では、児童生徒が画面上で構造的に文章を配置することにより論理的思考力や表現力を高めることを目指しました。

webサイトから見える学校づくり
 ICTの活用により、開かれた学校が実現出来ました。ICT活用教育推進室のWebサイトでは、市や市内の各学校・幼稚園から発信された日々の取り組みの様子を新着情報で見ることが出来ます。

おそろく経済も同じだ。必要以上におおることはない。日本人の底力に信頼しよう。我々の働き方に誤りはない。明るくひたむきに進もう。ちょっと見方を変えて、生活の、いや現代文明のメタボリックシンドロームを解消すれば、何のこれしき、ではないか。
 春はまだ浅い。しかし既に新しい芽は萌している。



▲数学：図形の動的観察

▲算数：基礎・基本の完全習得



▲国語：マップを活用して読みを深める

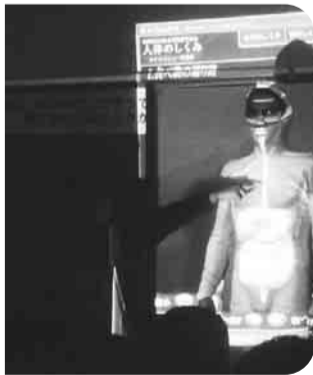

▲理科：見えないものが見える!

春浅し
 日野市長
 馬場弘社

市民生活

自治会の登録をしませんか

自治会の登録は地域協働課で行っています。毎年4月1日付で登録をすると、自治会補助金の対象になるなど、市から自治会活動に対する支援を受けられるようになります。これから自治会を作りた地域、自治会はあるが市に登録していない地域がありましたら、ご連絡を。
(地域協働課 ☎581・4112)

春の火災予防運動を実施し備えよう防火の心と火災警報器

3月7日(土)まで春の火災予防運動が実施されます。昨年末から今年はじめにかけ、全国で住宅火災による死傷者が数多く発生

出逢いの場創出事業

「お花見&パーベキュー」
で気の合う素敵なパートナーを見つけませんか！
春風の中、お花見&パーベキューをみんなで楽しみ、夕方からはおしゃれな店を貸し切つてのパーティーを行います。

この「出逢いの場創出事業」は今回で7回目となります。過去のイベント参加者の中には結婚間近の幸せなカップルも数組誕生しています。普段、慌ただしく過ごし、出逢うきっかけがない方、ぜひこのイベントにご参加を。

3月28日(土)午前10時～午後8時/昭和三十九公園ほか
詳細は参加者に後日連絡/30歳以上の独身男女対象(市外在住者も可)/各15人 申込多数の場合は抽選/4千円参加費

生しました。火災防止に効果的な住宅用火災警報器の設置をお願いします。日野消防署では期間中、さまざまな行事を実施します。詳細は日野消防署ホームページをご覧ください。

日野消防少年団募集

日野消防少年団は消防の仕事に触れることにより、火災予防を理解することを目的として毎月1～2回活動しています。消火器の使い方、火災時の避難方法など、もしものときに役立つ内容が盛り沢山です。

平和祈念の黙とう

戦争の惨禍を再び繰り返さないことを誓い、3月10日を「東

京都平和の日」と定めています。昭和20年3月10日の東京大空襲では、一夜にして10万人ともいわれる尊い命が失われました。この日を忘れることなく、東京大空襲をはじめ戦災で亡くなられた方々のご冥福をお祈りするとともに、世界の恒久平和を願い午後1時から1分間の黙とうを捧げましょう。(総務課)

ひとり親になりたての方への住宅支援

市では市営住宅の一部を離婚などで緊急かつ一時的に住宅に困り、自立のために必要と認められない範囲内で利用していただいています。このたび新たに7戸を用意しました。

対象要件：①離婚成立後1年以内、または離婚調停中及び裁判中②現に18歳未満の子を養育しており、かつそのうち1人は中学生以下である③現に住宅に困ることが明らかである 入居については対象要件をすべて満たし、かつ審査会の審査で決定します。(子育て課)

商店会とつと混む! Part 4 百草園駅前梅まつり
3月7日(土)/百草園駅前商店会/豚汁販売、よさこい踊り(午後2時から)、東京ヴェルディコーナー(正午から)など/来場記念品(数に限りあり)/村松(☎592・5888)、市産業振興課

平成20年度第2回多重債務特別相談「多重債務11番」ますます電話を
多重の債務のある方、不当な金利で悩んでいる方のため東京都と連携して多重債務解決のため特別電話相談を実施します。

3月9日(月)・10日(火)午前9時30分～正午、午後1時～4時/日野市消費生活相談室(☎581・3556)

働く

シルバー人材センター入会案内説明会

3月4日(水)・17日(火)午前10時から/4日は同センター、17日は福祉支援センター/事業紹介、概要説明/60歳以上の対象/同センター(☎581・8171)

「きりひらけ!自分」フリーター・ニートのための就職支援セミナー及び面接会の開催

①セミナー：3月11日(水)午前10時～正午/八王子ワーク八王子/企業が求める人材など/講師・秋葉美枝氏(フリーター常用就職サポーター)/34歳以下で正社員を目指しているフリーター・ニートの対象/40人予約制②就職面接会：3月11日(水)午後1時30分～4時/八王子学園都市センター/正社員を募集している11社の企業が参加予定。会場で直接面接/正社員を目指している35歳未満の对象/定員・予約なし。履歴書(写真添付)・数通を用意し、直接会場へ/八王子ワーク八王子(☎042・8634)

しごとセンター多摩の就業支援のご案内
再就職サポートプログラム
(これから働く女性の方対象)
3月11日(水)～13日(金)午前9時30分～正午/ビジネススキルを

身につけるとともに、最終日には簡単なパソコンの技術を習得/15人(予約制)
就活セミナー・ベシック&アドバンス(34歳以下の方対象)
3月25日(水)・26日(木)午後1時30分～4時30分 1日だけでも可/1日目・自己分析から、応募書類作成のポイント、2日目・採用担当の選考ポイントや面接でのマナーなど/各30人(予約制)
1日で学べる再就職のテクニク(30～54歳の方対象)
3月11日(水)午後1時～5時/50人(予約制)
1日で学べる再就職のテクニク(55歳以上の方対象)
3月18日(水)午後1時30分～4時30分/50人(予約制)

あなたの会社の福利厚生を支えます!

市内の中小企業の事業主と従業員の双方が個人事業者の皆さまを福利厚生で応援している(社)日野市勤労者福祉サービスセンターは、全国ネットワークの公益性の高い特例民法法人です。センターへの加入で、総合的福利厚生事業を小さな負担で実現出来ます。福利厚生の充実で、事業所の発展に役立ててください。

【入会資格】市内の従業員規模300人以下の事業所の事業主と従業員、市外の中小企業に勤務の市民【費用】1人につき入会金500円、月会費500円

健康維持増進事業
人間ドックの助成、健康セミナーなど会員と家族の健康管理のための事業を行っています

退職金共済掛金補助事業
国や商工会が実施する退職金共済制度に加入すると従業員1人につき月額1千円の補助が2年間受けられます。また、すでに加入し増額をした時補助が受けられます。
生活資金融資
教育、医療、出産、冠婚、育休時の生活資金などに最高100万円の融資が受けられます(保証人不要。市が保証料を負担)。
その他
共済金給付事業、レジャー施設などの助成、割引制度、(社)日野市勤労者福祉サービスセンター(日野市商工会館内 ☎581・6711、ホームページ: <http://www2.odn.ne.jp/phinokinpuksu/>)

いる方または在職中の方②ひとり親家庭の母親及び父親③再就職を目指す方④その他若年層等含む求職中の方対象/各コース10人(予約制)/日野団塊世代広場(☎843・8723)

無料体験レッスン実施中!

わんぱくリトミック教室

この機会に是非、リトミックを体験してみてください!
日時 3月7日(土)、10日(火)、19日(木) 11:00～
年齢 1歳児(H19.4～H20.3生)、2歳児(H18.4～H19.3生)
(3、4、5歳児の方もご希望があれば、ご相談に応じます)
場所 わんぱくリトミック教室(日野市南平5-14-10 土屋方 ☎042-591-6578)
申込・問合せ **tel.090-3405-6347**(日比野)

ヤマハ英語教室
春の体験レッスン受付中!
おいでよヤマハへ
ヤマハ音楽教室
宮地楽器
京王高層ビル4F
☎042-592-5132

告知板

勤労・青年会館のご利用を

毎月第2・第4月曜日を臨時開館しています。夜間は午後10時まで/施設:和室(15畳)、会議室、多目的ホール、ロビーにはヘルストロンを設置/勤労・青年会館(☎586・6251)

七生中地区青少年育成会「薬物に関する講習会」

どんな薬物が出回っているのか・薬物犯罪はどのように起きているのか、薬物に詳しい講師の方からお話を伺いませんか? 3月7日(土)午前10時~正午/七生中 終了後茶話会を予定/野澤(☎090・4052・5316)

東京地方・家庭裁判所八王子支部など移転のお知らせ

4月20日(月)に東京地方・家庭裁判所八王子支部、検察審査

会、立川簡易裁判所が移転します。なお、八王子簡易裁判所は移転しません。

移転先住所:立川市緑町10の4(多摩都市モノレール高松駅下車徒歩5分)/東京地方裁判所八王子支部庶務第一課☎042・642・5195

高年齢者の就業支援セミナー



3月10日(火)午後2時~4時/生活・保健センター/再就職活動のノウハウ/講師:荻野良治氏(キャリアコンサルタント)

/概ね55歳以上の方対象/先着50人/しごとサポートひの(☎

586・9517へ申込 平山季重ふれあい館休館のお知らせ

3月16日(月)は清掃、点検のため全館休館します。

平山図書館☎591・7772

3月20日(金)は祝日のため市政図書室が休館します。

中央図書館☎586・0584

講演会「児童発達障害」/成人期の事例から考える

3月21日(土)午後2時~4時/市民会館小ホール/講師:石橋悦子氏(東京都発達支援センター支援員)/先着200人/未就学児の保育あり(事前申込)/障害福祉課

指定管理者制度を導入

指定管理者制度とは、今まで外郭団体などの公共的団体に限定されていた公的施設の管理が平成15年に地方自治法の改正によって民間事業者を含む団体で

日野市障害者計画・日野市障害福祉計画第2期計画(平成21~23年度) 素案が出来ました

ご意見をお寄せください

- 1 育つ: 公募市民、福祉関係者などから構成された委員会で検討し、素案が出来ました。素案は、市役所2階障害福祉課、七生支所、豊田駅連絡所、市内各図書館、市ホームページでご覧になれます。
2 学ぶ: 乳幼児期から学齢期、卒後の全生涯にわたり、学びの場をつくりまします。
3 働く: 地域の活性化にもつながら仕事をつくり、仕事を通して社会貢献と収入確保がともに図れるしくみをつくりまします。
4 つながる: 行政、自治会、企業、社会福祉法人、NPOなどの社会資源を横につなぐ連携のしくみをつくり、力を合わせて支えます。
5 生きる: 障害者の生命と権利を守ります。
6 暮らす: 地域で豊かな生活が送れるようにします。
7 家族を支援する: 障害者を介助する家族の健康と暮らしを支えます。
説明会の開催: 3月14日(土)午前10時~正午/市役所5階505会議室 直接会場へ
意見募集: 3月16日(月)までに〒191 8686 日野市役所障害福祉課(☎583・0294 syogair@city.hino.lg.jp)へ

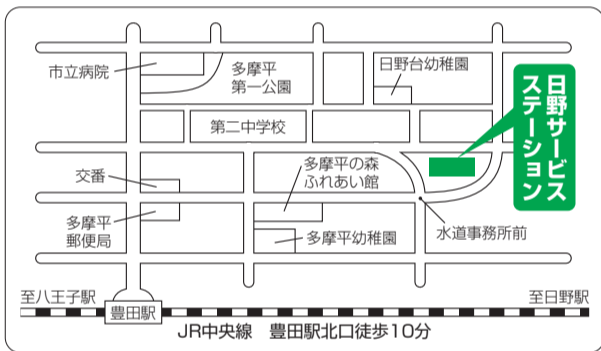

指定管理者制度導入施設(指定期間3年) ※八ヶ岳高原大成荘は5年

Table with 3 columns: 施設名 (Facility Name), 指定管理者 (Designated Manager), 担当課 (Responsible Department). Lists various facilities like 中央福祉センター, 湯沢福祉センター, etc., and their respective managers and departments.

募集

学童クラブ嘱託指導員

勤務内容: 学童クラブ児童の育成・指導/資格: ①小中学校・幼稚園教諭免許または保育士資格所持者②もしくは、それに相当する子育て等の経験を有する方/勤務場所: 市内の学童クラブ/募集人員: 若干人/申込: 3月2日(月)~6日(金)午前8時30分~午後5時15分に申込書(市役所2階子育て課)にあり。また、市ホームページからもダウンロード可。子育て課へ持参または郵送/試験内容: レポート、面接/採用: 平成21年4月以降嘱託指導員に欠員が生じたときに採用。詳細は、採用試験要領をご覧ください/子育て課

学校給食調理業務

勤務時間: 週5日午前7時45分~午後4時30分(75時間) 給食実施日のみ勤務。学校により始業時間など異なる。資格不要/勤務場所: 市内小学校/時間単価: 850円/待遇: 交通費支給、賞与年2回支給。勤務日数により年休あり/履歴書を学校課へ持参または郵送

ひの市民リサイクルショップ

環境情報の発信と実践をするスタッフを募集します。次のすべてに該当する方対象 ①概ね60歳までの市民②回轉市場の主旨に賛同出来る方③3月23日(月)午前10時~正午に開催の説明会に参加出来る方/8人程度/活動費として1時間500円・交通費実費支給/3月8日(日)までにひの市民リサイクルショップへ

「多摩モノレール10年の輝き」写真コンクール作品募集

多摩都市モノレールでは開通10年を記念した写真のコンクール作品を募集します。詳細は、多摩モノレールホームページ、駅ポスターなどをご覧ください。 5月31日(日)までに〒190 0015 立川市泉町1078の92多摩都市モノレール「写真コンクール」係へ/市都市計画課

Advertisement for 'エンジェルフォトギャラリー' (Angel Photo Gallery) featuring photos of children and text about a photo contest and gallery services.

福祉

一時保育の利用者登録が変わります

平成21年度から利用者登録のときに登録料(2千円)を負担いただくこととなります。平成20年度登録した方で、平成21年度も登録する場合は、登録料をご負担いただきます。3月17日(火)多摩平の森ふれあい館で更新手続きを行います。

また、平成21年度から平山季重ふれあい館「ぼっかぼか」で、一時預かりをします。詳細はお問い合わせください。

(子ども家庭支援センター ☎599・6670)

ベビーマッサージ講座「パパも一緒にどうぞ」

地域子ども家庭支援センター 万願寺：3月15日(日)午後3時～4時15分 / 3～5カ月児と保護者対象 / 先着10組 / 3月4日(水)午前9時30分から同センター (☎586・1171)へ

地域子ども家庭支援センター

多摩平：3月28日(土)午後3時～4時15分 / 3～5カ月児と保護者対象 / 先着10組 / 3月13日(金)午前9時30分から同センター (☎589・1262)へ

いずれも、両センターの本講座を初めて受講される方優先

みんなで話そう！シングルママ・パパの集い

3月22日(日)午後3時～4時30分 / 地域子ども家庭支援センター 万願寺 / 詳細は同センター (☎586・1312)へ

日野市障害福祉人材育成事業 研修会

3月15日(日)午前10時～11時30分 / 栄町高齢者在宅サービスセンター / 直接会場へ / 後期高齢

者の医療制度について / 医療制度に関心のある市民対象 / 先着30人 / 同サービスセンター (☎582・3800)

税金

確定申告はお早めに

平成20年分の確定申告書の提出及び納税の期限は、所得税及び贈与税が3月16日(月)、個人事業者の消費税及び地方消費税は3月31日(火)までです。

申告書は、e-Taxや郵便または信書便による送付、税務署の時間外文書収受箱への投函でも提出出来ます。

国税庁ホームページからも申告が出来ます。

納税は振替納税を

所得税、個人事業者の消費税及び地方消費税の納税には、振替納税をご利用ください。

平成20年の確定申告分の振替日は所得税が4月22日(火)、個人事業者の消費税及び地方消費税は4月27日(月)までです。

なお、納付書で納付される場合は、本人が記入し、必ず納期限までに納付してください。

また、納付書がない方は、税務署または金融機関にお尋ねください。

(日野税務署 ☎585・5661)

市・都民税の申告は3月16日まで

申告の相談・受け付けは3月16日(月)まで(土曜・日曜日を除く) / 市役所1階101会議室で、行っています。

平成20年中に所得のなかった方でも、国民健康保険に加入している方、後期高齢者医療保険に加入している方、児童手当、保育園入園、公営住宅などの申請に市・都民税の課税(非課税)

証明書が必要な方などは市・都民税の申告が必要です。

住宅

市営住宅あき家人居者募集

申込資格は「募集のしおり」をご覧ください。

募集住宅及び戸数：一般世帯向け2戸(向川原団地、高幡団地) / シルバーピア単身向け1戸(高幡団地) / しのりの配布

3月2日(月)～12日(木)午前8時～午後5時15分に市役所1階市民相談、七生支所、豊田駅連絡所で配布 / 日曜日を除く / 3月16日(月)(必着)までに所定の用紙を〒191 8686日野市役所財産管理課へ

シルバーピア都営住宅地元割当(あき家)入居者募集

申込資格は「募集のしおり」をご覧ください。

募集戸数：単身向け3戸(新町1丁目) / 2戸、平山4丁目：1戸 / しのりの配布：3月2日(月)～12日(木)午前8時30分～午後5時15分に市役所1階市民相談、七生支所、豊田駅連絡所で配布 / 日曜日を除く / 3月16日(月)(必着)までに所定の用紙を〒191 8686日野市役所財産管理課へ

125cc超のバイク

詳細は東京運輸支局八王子自動車検査登録事務所(☎050・5540・2034)へお問い合わせ

軽自動車

詳細は軽自動車検査協会八王子支所(☎042・557・6262)、同協会テレホンサービス(☎042・568・1588)へお問い合わせ

軽自動車税の減免について

身体障害者または精神障害者

などに対する、軽自動車税の減免措置があります。詳細はお問い合わせください。

報告

窓口利用者アンケートの結果

昨年12月に実施した窓口利用者アンケートは1千71通の回答をいただきました。ご協力ありがとうございました。

アンケートでは来庁された市民の方に窓口での応接に対する満足度を5段階で評価いただきましたが、「満足」「ほぼ満足」を合わせると74%となりました。

訂正

広報ひの2月15日号2面「福祉のつどい開催」の記事の中で出演者の氏名に誤りがありました。正しくは「佐藤真海氏(北京パラリンピック選手・走り幅跳び)」です。お詫びして訂正します。

高齢者虐待防止啓発講演会

笑顔でくらし地域づくりを目指して

あなたへの介護、がんばりすぎているませんか？

高齢者虐待防止啓発講演会

会場 直接会場へ / 先着300人 (高齢福祉課)

3月7日(土)午後1時30分～4時 / 午後1時開場 / 七生公会堂

講演会内容

内容	講師
「認知症サポーター養成講座」 認知症についての基礎知識を学ぶ	地域包括支援センター職員
「頑張らない介護のポイント」 介護のプロからのアドバイス	朝倉義子氏 (看護師・介護支援専門員)
「ほっとけ心のアツパレ介護」 自身の介護体験談	田辺鶴瑛氏 (講師)

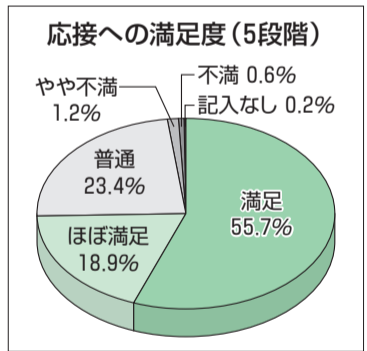

アンケートでは来庁された市民の方に窓口での応接に対する満足度を5段階で評価いただきましたが、「満足」「ほぼ満足」を合わせると74%となりました。

市長の動き(2月前半)

「8日」日野市防犯市民塾「10日」東京都十一市競輪事業組合理事会・議会、東京都四市競艇事業組合理事会・議会「12日」東京たま広域資源循環組合理事會「15日」豊田駅北口シヨップ開設式

21世紀は外断熱の時代です！
外断熱・二重通気工法
ソラサキット
ムク材にこだわり続けて41年！
家族みんなに温もりをあたえ、体への優しさもあたえ続けるムク材を是非体感してほしい。
・土台はヒバ・柱は檜・2階は杉・造作はムク

「いい家」がほしい。
三省堂 / 松井修三著
建ててしまった人は読まないで下さい。ショックを受けますから

株式会社 敏栄工務店
日野市南平6-1-11 電話 042-591-3310
HP http://www.toshiey.co.jp

補聴器「聞こえのご相談会」
●3月13日(金) リオネット
●3月14日(土) シーメンス

講演会] 2時～2時30分
[個別相談] 2時30分～5時
(ご予約優先)
[定員] 15名さま

聞こえることから広がる、心地よさ
ご相談、聴力測定、点検、調整、クリーニング等は無料です。伊勢丹のアイカードをご利用いただけます。
主要取扱メーカー：シーメンス、リオン、ワイデックス
TEL・FAX 042(521)7676(直通)
伊勢丹立川店6階＝ハートフルステーション / 補聴器コーナー担当：伊藤

保健・医療

いずれも、申込み・問合せは健康課(☎581・4111)へ

薬・薬トレニング体操

4〜9月の第1・第3火曜日 ①午後1時〜2時30分②午後3時〜4時30分③南平体育館④新町交流センター/市内在住・在勤・在学者対象(さわやか健康体操に参加されている方は申込不可)①150人②120人 申込多数の場合は抽選/1千円(参加費)③/3月13日(金)(必着)までに往復ハガキで。往信用裏面に教室名、希望コース①または②、住所、氏名(ふりがな)、電話番号、年齢、生年月日、性別、初めての方は新規と記入し、〒191 0011日野本町1の6の2生活・保健センター内健康課へ

・保健センター②4月19日(月)〜23日(木)福祉支援センター 土曜・日曜日も実施/いずれも午前9時〜11時/胃部X線撮影(バリウムを飲む)/35歳以上(平成21年度内に対象年齢に達する方)の市民対象/注意:次の方は受診出来ません①妊娠している、またはしていると思われる②胃腸の病気で通院治療中③以前にバリウムを飲んで過敏症(じんましんなどの症状)が出た 病気で治療中の方は主治医に相談を/1千円 申込多数の場合は抽選/3月10日(火)(必着)までに往復ハガキ(1人1枚)で。往信用裏面に検診名、住所、氏名(ふりがな)、性別、生年月日、年齢、電話番号、検診希望日(第3希望まで。希望日なしの場合はその旨)を記入し、〒191 0011日野本町1の6の2生活・保健センター内健康課へ

3月11日(水)午後1時〜7時 時間予約制/生活・保健センター/女性の体の悩みについて産婦人科医師が相談に応じます 健康づくり推進員から第1グループ「花相会」 3月11日(水)午前10時〜正午/川北地区センター 直接会場へ/100円(参加費)/バスタオル持参 動きやすい服装で 第3グループ「笑って元気に健康づくりの一里塚」 ①3月10日(火)②16日(月)午後1時30分〜3時30分/①新東光寺地区センター②大坂上都宮3丁目アパート集会所 いずれも直

接会場へ/健康体操/50円(参加費)/バスタオル持参 動きやすい服装で スッキリお腹になる秘訣!メタボ予防講習会 3月23日(月)午後2時〜4時/生活・保健センター/医師の講話と運動指導士の運動教室/概ね69歳までの方対象/先着30人(事前申込) 健康課嘱託職員募集 職種:歯科衛生士/募集人数:若干人/応募方法:3月13日(金)(必着)までに履歴書と資格証の写しを、〒191 0011日野本町1の6の2生活・保健セ

ンター内健康課(☎581・4111)へ持参または郵送。 BCG予防接種 3月11日(水)・18日(水)・25日(水) 午後2時〜3時45分/生活・保健センター/生後6カ月未満でBCG接種を一度も受けていないお子さん対象 先天性の病気の有無が分かる生後3カ月以降の接種を推奨/母子健康手帳、予防票持参/注意:①冊子「予防接種と子どもの健康」を読み、接種種と子どもの健康を②副腎皮質ホルモン剤(ステロイド薬)を使用している場合、事前に相談を③長袖服の準備を

泌尿器科の一般的な疾患である尿路感染症(膀胱炎、尿道炎、腎盂腎炎、前立腺炎など)、尿路結石症(尿管結石、膀胱結石、腎結石など)、尿路悪性腫瘍(腎がん、膀胱がん、前立腺がんなど)、そのほか良性疾患(前立腺肥大症、過活動膀胱、神経因性膀胱 陰の水腫など)について診療しています。最近増加の目立つ疾患は、男



市立病院診療室 泌尿器科

性については前立腺がん、女性では過活動膀胱でしょう。どちらからもマスコミ等で取り上げられ、啓蒙も盛んに行われるようになったことが大きいようです。前立腺がんは検診などの血液検査により早期発見出来ること

3月前期休日診療医 診療時間 9:00~17:00

診療までお待ちいただくことがあります。ご了承ください。

1日 多摩平小児科(児科) 多摩平7-6-3 ☎584-6002 百瀬眼科(眼科) 高幡116-10 京王高幡SC3階 ☎592-4004

8日 松浦医院(内科) 大坂上2-7-15 ☎581-0463 豊田駅前クリニック(内・消・放科) 豊田3-40-3 ☎584-5250

15日 アカシアクリニック(内・皮・産科) 日野本町2-16-36日野グローリア ☎587-8616 京王平山クリニック(内科) 平山2-37-8 ☎592-5111

救急診療 必ず保険証をご持参ください

休日準夜診療所(内科・小児科) 日野本町1-7-2 ☎584-1661 平日準夜子ども応急診療所(小児科) 高幡1011(福祉支援センター内) ☎592-9940

休日歯科応急診療所 高幡1011(福祉支援センター内) ☎594-2111 日曜日、祝日 9:00~17:00(受け付けは16:00まで) 救急テレホンサービス(24時間医療機関案内) ☎581-0119

母子保健健康通信

Table with columns for 基礎、栄養、歯科、入浴、健康診査、離乳食教室、幼児食教室、すくすくクラブ. Includes dates and descriptions for each activity.

救急病院3月前期宿日直予定表

Table showing emergency hospital on-call schedules for 市立病院 and 花輪病院 from 1st to 15th of the month. Columns include hospital name, date, and medical specialties.

美しい農地を 次世代に引き継ぐために

市の農業振興施策を紹介

かつて「多摩の米蔵」と呼ばれるほど農業が盛んだった日野も都市化の影響で農地が減少しています。一方で食の安全や児童・生徒への食育、環境の点からも生産者と消費者が近い都市農業の良さが再認識されています。今号では、市が農業を守るために行っているさまざまな農業振興施策を紹介します。

1 農業者の人手不足の解消

① 援農市民ボランティア養成講座「農の学校」

農業者の高齢化や担い手不足がある一方で、農作業をしたいという方もいます。このような方が援農活動を出来るように、農業知識や技術を習得する「農の学校」を平成17年から開設しています。受講生になると約1年間、農業者などから指導を受け、修了となります。



▲種まきから収穫までを指導（農の学校）

② 援農ボランティア「日野人・援農の会」

農の学校を修了した62人で組

問合せ先 産業振興課

織する「日野人・援農の会」は、農業者からの依頼を受け、農業者の手伝いをしています。今後はNPO法人化を視野に入れ、更に充実した援農活動を実施していきます。

2 農業の安定的な経営

① 営農施設等整備補助事業

農作業に必要な機具や施設の整備費用（70万円以上）に対して補助金（35万円）を交付しています。

② 認定農業者支援制度

農業者が計画を立てた経営改善計画を市が認定し、その目標達成に向けた取り組みを支援する制度です。認定農業者になると、①農業者年金の優遇措置②複式簿記の習得支援③市の独自支援（提案型経営改革事業補助金、個別相談会など）④東京都の補助事業などが受けられます。

③ 農業者への融資制度

農業者が農機具の購入などの

融資を受ける際に、利子の一部を東京都と市が利子補給をしています。

④ 農業体験農園

園主の指導を受けながら農業を体験し、農作物を受け取る農園です。農業経験が全く無くてもおいしい野菜の収穫が出来ます。利用者はその対価として入園料を農業者に支払い、年間約12品目の収穫物を受け取ることが出来ます。平成20年に1園開設し、今後も開設農園を増やしていきます。

⑤ 魅力ある都市農業育成対策事業

都市部での新たな魅力ある農業経営を支援する事業で、東京都、市から補助金を交付しています。市内では、酪農家によるジェラートショップの開店やいちご、りんごなどの栽培施設の整備がこの補助金で行われました。

3 安全安心な農産物の提供

① 日野産野菜を使った学校給食

利用率25%達成へ向けて児童・生徒の食への関心を深めるために、昭和58年から実施しています。現在の利用率は15.7%で、平成20年に策定した日野



▲学校給食に使用されたり、一般に摘み取りされる市内産りんご

3月に開催する市議会に提出するとともに、学校と農業者の間に入り調整する「コーディネーター」制度の導入や、学校と農業者が利用量の契約を結ぶ「契約栽培」制度などを実施しています。契約栽培では、納品量に対して農業者へ市から補助金を交付しています。

② 農産物直売所・即売会支援

日野農産物直売所やJA東京みなみ、多摩平第七公園、七生支所などで定期的に行っている即売会の運営費などの補助を行っています。

③ 日野産大豆プロジェクト

遣伝子を組み換えていない大豆を作るため、種まきから収穫までの作業を平成15年度から市民ボランティアなどの協力で行っています。収穫した大豆は、豆腐に加工し、学校給食に利用しています。

都市農業シンポジウム 盛況に終わる

都市農業の現状への理解や農業者との交流を目的として平成17年から始まった「都市農業シンポジウム」が今年も1月17日に市民会館小ホールで行われました。今年、「都市農地はどうしたら守れるの？」をテーマに、農地を守るためには避けて通れない相続税を中心に基調講演とパネルディスカッションを行いました。今後もさまざまなテーマで開催していきます。（産業振興課）



●なお「土曜のひろば」遊学講座日程

講座名	自然観察科学講座	初歩の電子工作講座	木工工作講座	ふるさと探検講座	
費用	実費負担 宿泊費等7,000円程度 保険料 330円+200円(宿泊分)	材料費4,500円程度	材料費4,000円程度	交通費・入館料等一部	
平成21年度対象学年	新小学3年生	新小学5年生～中学生	新小学5年生～中学生	新小学3年生～中学生	
補充募集人数	3人	7人	7人	8人	
1	4月11日(土)	開講式 趣旨説明クラス及び班決めなど			
2	4月25日(土)	植物観察と記録・標本作り(1)	トランジスター ICと友達になろう	ミニ椅子の作成(飾り台)	屋上からの見学や、年表・地図など見ながら「ふるさと日野」のお話
3	5月9日(土)	植物観察と標本作り(2)	ICを使ってLED点灯回路を作成	マガジンラックの作成 教科書・単行本立て	日野で一番古くて、新しい学校を探検しよう
4	5月23日(土)	浅川の川岸清掃と水生生物の調査	2つのスイッチでLEDをコントロールしてみよう	マガジンラックB	日野の一番西の地区(旭が丘)を探検しよう
5	6月13日(土)	水生生物の観察	階段灯のスイッチ回路にチャレンジ		日野で一番古く出来た用水を探検しよう
6	6月27日(土)	身近な科学実験(1)	面白いフリップフロップ回路の動作と使いみち		日野で一番大切だった道を探検しよう
7	7月11日(土)	昆虫採集と記録、昆虫のからだ調べ	2つのフリップフロップ回路の動作と使いみち		世界一の多摩動物公園の昆虫園を探検しよう
8	7月25日(土)	自慢会と夏休み自由研究計画・宿泊講座について	3つのLEDを順次点灯させてみよう		探検した「日野で一番」をまとめよう
9	8月22日(土)	夏休み自由研究のまとめと内部発表	LEDで方向指示器を作ってみよう		日野の一番東の地区(落川)を探検しよう
10	9月12日(土)	昆虫採集と最終記録、観察	自由研究(今まで分かったことを応用して新しい工夫を)	宝物入れとイス	手づくり郷土賞(大賞)に輝いた公園を探検しよう
11	9月26日(土)	前期のまとめ			
備考	全日程参加出来る方対象 自然観察科学講座は7月26日(日)・27日(月)に1泊2日の宿泊自然探検講座(宿泊実費7,000円程度を予定。必修)。 ふるさと歴史探検講座は夏休み中に夏の特別講座として「奥多摩森林体験」を計画(予定)。 電子工作、木工工作は継続を重ねることでコースが別れ、講座内容・材料費も異なります。				

「土曜のひろば」は、地域の市民の手により、子どもたちの学びの場を提供する地域教育力活性化事業です。

日程・内容などは左表のとおり
申込多数の場合は抽選/講座会場は原則七生中/3月13日
ふるさと探検講座はふるさと探検講座

ひるば「係へ

委員会文化スポーツ課「土曜のひろば」係へ

〒191 8686日野市役所教育委員会文化スポーツ課「土曜のひろば」係へ

(金)(必着)までに往復八ガキで、往信用裏面に住所、氏名(ふりがな)、保護者氏名、講座名、電話番号、学校名、学年を記入し、

ふるさと探検講座はふるさと探検講座

なお「土曜のひろば」遊学講座 受講生(小・中学生)補充募集

引っ越しの粗大ごみは計画的に出しましょう

薄型テレビ・衣類乾燥機が「家電リサイクル」対象に

3月・4月は、粗大ごみの収集申込が込み合います。収集までに2週間以上かかることもありますので、早めにお申し込みください。なお、事業所で出たものは受け付けません。
(ごみゼロ推進課 ☎581-0444)

粗大ごみの出し方

- ①市が委託している業者(有)日野環境保全 ☎581-4331)に電話で申し込み、料金と収集日を確認します。収集までに日数がかかりますので早めにお申し込みください。
- ②金額分の粗大ごみシールを購入します。購入場所はすでに配布している「ごみ・資源分別カレンダー」28ページ参照
- ③シールに名前を書いて粗大ごみに張り、予約した日の午前8時までに排出場所に出します。

粗大ごみのガラスや金属を出せるだけ外して

戸棚などの家具は、木やガラス、金属などで出来ていますが、これらを一緒に処理すると施設を傷めてしまいます。施設内で分別作業をすることは難しいため、ガラス部分を外すなど簡単なものだけでも分けるようご協力をお願いします。外したものは粗大ごみとして一緒に収集します。

やめてーごみの放置

「ごみを放置したまま引っ越しをすると、ご近所の方に非常に迷惑になります。放置されたごみを処理するには費用もかかります。絶対にやめてください。なお、引っ越しのごみが大量に出たなどやむを得ない場合は、クリーンセンターに直接持ち込むことが出来ます。「ごみ・資源分別カレンダー」26ページ参照。

まだ使える家具や衣料はリユース(再利用)しましょう

リユース(再利用)はリサイクル(再生利用)よりも良いこと

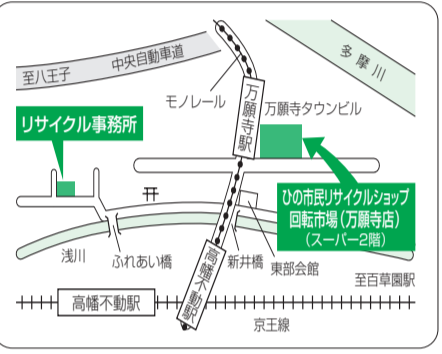
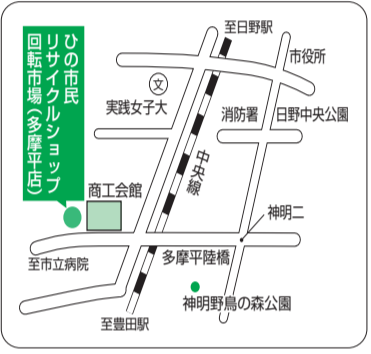

み減量の方法です。次の場所でお問い合わせください。
リサイクル事務所
皆さまから引き取った不用品の再生・販売を実施。提供する場合は事前に電話で確認を。
毎日午前10時～午後5時 年末年始を除く/万願寺6の5の6 左図参照/主な扱い品目: 家具、家電(照明、オーディオなど)、食器類(ノリサイクル事務所 ☎581-5960)

ひの市民リサイクルショップ 回転市場
主に衣類の引き取り・低価格での販売をしています。お買い物にはマイバッグの持参を。主な扱い品目は、衣類、日用雑貨などです(状態の良いものに限る)。
【万願寺店】
水曜～日曜 午前11時～午後5時30分 祝日も営業/万願寺2の24の7万願寺タウンビル2

【多摩平店】
火曜～土曜 午前11時～午後5時 祝日を除く/多摩平7の23の2 上図参照/多摩平店 ☎587-8707

薄型テレビ・衣類乾燥機が「家電リサイクル」対象に「粗大ごみ」では出せません
4月回収分から、薄型テレビ(液晶・プラズマ式)と衣類乾燥機が家電リサイクル品の対象になります。粗大ごみでは出せなくなりますのでご注意ください。
左表の家電5品目を排出する場合は、買った店または買い替える店に引き取ってもらうか、次の収集業者に引き取りの連絡をしてください。
【家電収集業者】
①衛美(☎581-2637) ②サダヤマ(☎581-2674) ③日野衛生公社(☎581-3177) ④日野環境保全(☎581-4331)

●家電リサイクル対象品目とリサイクル料金

品目	テレビ(ブラウン管式、液晶・プラズマ式)		洗濯機	衣類乾燥機	エアコン	冷蔵(凍)庫	
	15型以下	16型以上				170ℓ以下	171ℓ以上
主なメーカーのリサイクル料金	1,785円	2,835円	2,520円	2,520円	2,625円	3,780円	4,830円

*リサイクル料金のほかに、収集運搬料金がかかります。

あなたの声、あなたの声、より住みやすい日野市へ

「市民の声」「市政にひとことカード」などお気づきの点をお寄せください

皆さまがお気づきの点、改善すべき点など、さまざまなお意見を「市民の声」「市政にひとことカード」、市ホームページからのメールでお聞きしています。市では、皆さまから寄せられる声を受け止め、より住みやすいまちになるよう改善に取り組んでいます。今号では寄せられたご意見の一部を紹介します。(市長公室市民相談担当)

問1 母子家庭の母親です。将来が不安なので、看護師の資格を取るために看護学校へ行きたいのですが、就学中の生活費を市で借りられるものはありますか。(匿名)

答 子育て課から 看護学校での在学中の生活資金として、母子福祉資金の生活資金の貸し付けがあります。また、平成19年度から市で実施している高等技能訓練促進費という制度もあります。こちらは、看護師など国家資格を習得する方が養成機関で修業している場合、一定の期間について、毎月手当を支給する制度です。これらの制度は、子育て課で面接、申請などを行いますので、事前に予約し、お越しください。その他ひとり親の方の就労に関する相談も受け付けていますので、子育て課までご連絡ください。

また、格差是正に向けさまざまな事業に取り組むため、あ

しん生活総合相談窓口「セーフティネットコールセンター」を昨年10月から開設しました。生活安定などに向け、きめ細やかな相談・支援業務など、市民生活のサポートを行っていますので、お気軽にご相談ください。

問2 カワセ三品券の販売枚数を増やしてほしい。(匿名)

答 産業振興課から 昨年12月に追加販売された新・カワセ三品券は、市内中小店舗への緊急支援策として市がプレミアム分を補助し、日野市商業3団体(日野市商工会、日野市商店会連合会、日野市商業協同組合)が発行したものです。発行規模が小さく、即日完売しました。ご購入いただけなかった方から、販売枚数増加のご要望などが多数寄せられているとの報告を販売団体から受けています。

今後の販売にあたっては、いただいたご要望を踏まえて検討するよう団体に伝えるところも、市としても団体との情報共有・連携を図っていきます。

問3 市立病院は地域の中核病院として期待しています。その存続を願って3つの提案をしたい。(匿名)

①医師の報酬を開業医並みに
②開業医受診の促進、開業医との連携
③医師などの意識改革

答 市立病院から 当院では、複数の科で医師の

欠員が生じており、欠員の補充確保に全力をあげています。

①については、医師の資格・学位や業務実績に応じた手当て制度の改善・拡充を行い、さらに医師の確保を目的とした手当て制度の改正などを検討中です。

②については、広報などでPRに努めており、平日の午後には開業医からの紹介を受けた患者の受け入れや検査などを行い、また救急科の患者の受け入れなども行っています。このように開業医との連携などが進めば、地域の中で高度な医療を提供するという当院の本来の役割を果たし、入院治療を中心としたベッド運用がより効果的に出来るかと考えます。

③の意識改革については何より必要で、医師、職員共に深く認識し、日常業務にあたっていきます。

今後も全力で改善に取り組む、市民の医療を守っていきま

「市政にひとことカード」は、市役所本庁舎、七生支所、豊田駅連絡所、中央公民館、生活保健センター、市立病院、各図書館(市政図書室、百草台児童図書館を除く)に設置しています。皆さまの貴重なご意見をお寄せください。

「定額給付金」の名をかたった振り込め詐欺にご注意を

催し

「ほごくぼ小僧・勝五郎生まれ変わり物語」パネル展

昨年秋の特別展が好評につき、勝五郎の前世・藤蔵の菩提寺高幡不動尊で、パネル展示を行います。

3月4日(水)～5月12日(火)午前10時～午後4時 5月12日は正午まで/高幡不動尊五重塔ホール 4月21日(火)からは同宝輪閣/共催・高幡不動尊、市郷土資料館(☎592・0981)

市民会館・文化事業協会共催 事業「名曲コンサート第7回」音楽とダンス



4月2日(木)午後7時から/市民会館大ホール/3千500円、中学生以下・65歳以上2千500円 全席自由/チケット販売・タン

第3回 歳の鬼あし多摩川50キロ参加者募集

5月10日(日)「鬼あし」と呼ばれるほど健脚であった土方歳三にちなんで、「第3回歳の鬼あし多摩川50キロ(ウルトラマラソン)」が第12回ひの新選組まつりと同時開催されます。

市内及びその周辺の多摩川・浅川河川敷サイクリングロードなどを走る、比較的平坦なコースを予定しています。

ウルトラマラソンビギナーからベテランまで、多くの皆さまの参加をお待ちしています。また、9日(土)には、プレイベ



ントとして、講習会や講演会、お楽しみ抽選会なども開催されます。

ネアンディムジク音楽事務所(☎03・5384・5772) /文化スポーツ課

講習・学習会

日野音楽市楽座文化講座

江戸学講演会 江戸の芸能」歌舞伎の中のメディアミックス

3月14日(土)午後1時30分～3時30分/日野宿交流館/講師・音羽菊公氏(日本舞踊家)/中学生以上対象/先着50人 篠笛演奏と落語の会

3月14日(土)午後5時30分～8時/日野宿本陣/出演・福原道子師、三遊亭圓窓師が/中学生以上対象/60人/200円 中学生50円

いずれも、3月10日(火)までに新選組のふるさと歴史館☎583・5100へ 日野宿本陣開館時間変更

3月14日(土)は、講座開催のため午後3時に閉館します。(新選組のふるさと歴史館) ガーデニング講習会

3月17日(火)午後2時～4時/

緑化交流センター/講師・稲田和美氏(グリーンアドバイザー) /先着30人/3月2日(月)から(日)野市環境緑化協会(☎585・4740)へ

ガーデニングコンテストを6月初旬に予定しています。写真による一次審査を行いますので、花の美しい時期に写真を撮っておいてください。

新選組のふるさと歴史館第4回特別展「新選組その後」自由民権運動に仮託した多摩の思い 講演会

「西雄士傳」と「殉節両雄之碑」について:3月15日(日)午後1時30分～3時/明治に入り、多摩で興った「殉節両雄之碑」の建碑など新選組顕彰の動きについて/講師・小島孝孝氏(小島資料館館長) 多摩の民権運動:3月29日(日)午後1時30分～3時/多摩の人々が起こした、全国的に見ても大きな盛り上がりを見せた自由民権運動について/講師・松崎稔氏(町田市立自由民権資料館学芸員)

いずれも、会場は日野宿交流館(☎592・0981)へ

5月10日(日)午前9時スタート /コース:市民の森陸上競技場(多摩川・浅川河川敷)同競技場/5千円(参加費)/4月10日(金)までに申込/申込方法等詳細は問い合わせを/産業振興課



館/各40人/3月13日(金)27日(金)までに新選組のふるさと歴史館(☎583・5100)へ

みんなの環境セミナー「日野にきた蝶は温暖化のためか?」 マグロヒヨウモンを例として」地球温暖化を、市内在住の研究者による市内の調査から考えます。

3月20日(祝)午後1時30分～3時/福祉支援センター/講師・津吹卓氏(十文字高校教諭)/日野市環境情報センター・かわせみ館(☎581・1164)へ申込

郷土資料館講座・講演会 初めての古文書講座

3月22日(日)・29日(日)午後1時30分～3時30分/同館/講師・岩橋清美氏(東京都公文書館)/両日参加出来る初心者対象/先着25人

講演会「江戸近郊における鷹狩りについて」 3月28日(土)午後1時30分～3時30分/同館/講師・村上直氏(法政大学名誉教授)/先着30人 いずれも、3月3日(火)から同館(☎592・0981)へ

子ども・保護者向けイベント

3月の児童館 ふれあい動物園

4日(水)午前9時30分～11時30分 雨天の場合は13日(金)/万願寺中央公園/うさぎ、モルモットなどのかわいい動物たちとふれあいます/ひの児童館万願寺分館(☎583・3309)

乳幼児の集い「ねね赤ちゃんブレイルーム」Kids 1・2・3 6日(金)0歳児、13日(金)概ね1歳児、27日(金)概ね2歳児のいずれも親子対象/午前

10時30分～11時30分/ふれあい遊び、コーナー遊び、体操・手遊び/たまたみから児童館ふれつしゅ(☎589・1253)

チビッコおいでよスペシャル「人形劇とチビッコ向けのアカペラの歌の鑑賞」

11日(水)午前10時30分～11時30分/幼児と保護者対象/11日午前10時30分からあさひがおか児童館(☎583・4346)へ

幼児の広場 12日(木)午前10時30分～11時30分/体操、手遊び/乳幼児と保護者対象/もぐさだいい児童館(☎591・7001)

ベビーとママの3B体操 13日(金)午前10時30分～11時30分/ベビーマッサージ、親子でエクササイズ/乳幼児の親子対象/しんめい児童館(☎583・6588)

ママズ・カフェ 保育スタッフがいいます。息抜きにお子さんと来てください。 13日(金)午前10時30分～正午/100円(飲み物代)/ひらやま児童館(☎592・6811)

保育付母親講座「ママスタイル」太極拳 19日(木)午前10時30分～11時30分/保育園や幼稚園に通っていない幼児の母親対象/先着20人/3日(火)午前10時からみさわ児童館(☎591・3456)へ

おたのしみ企画「ぴーのくと遊ぼう!」 26日(木)午前10時45分～11時45分/日野ケーブルテレビのマスケット・ぴーのくと一緒に歌やダンスを楽しみます/乳幼児の親子対象/みなみだいら児童館(☎599・0166) ちびっこらんど 27日(金)午前10時20分～11時30分/新町交流センター 直接会

場へ/インストラクターによる体操・リズムあそび/乳幼児と保護者対象/タオル、飲み物、上履き(親子とも)持参/ひの児童館(☎581・7675)

3月の幼稚園 ひなまつり集会に参加しよう 3日(火)午前9時45分～11時30分/第二幼稚園(☎591・4125)

なかよしキッズフチャ発表会 4日(水)午前9時30分～11時30分/在園児と一緒に歌、踊り/第三幼稚園(☎581・7127)

「いちごの日」ひなまつりの集いに参加しよう 3日(火)午前9時30分～11時30分/第五幼稚園(☎592・0432)

いずれも、未就園児と保護者対象 保育カウンセラー相談日 2日(月)・10日(火):第三幼稚園(☎581・7127)、6日(金):第四幼稚園(☎583・3903)、16日(日):第七幼稚園(☎586・3770)/いずれも午前9時～午後5時/子育て中の保護者対象/各園に要申込

3月の保育園 園庭であそびませんか 毎週水曜日午前10時～11時 25日を除く/未就学児と保護者対象/みなみだいら保育園(☎591・2468)

誕生会に遊びにきませんか 3日(火)午前9時45分～11時/職員の和太鼓演奏あり/未就学児と保護者対象 誕生月でなくても参加可。誕生月のお子さんは横型写真1枚持参/おおくぼ保育園(☎584・3690)

園庭で遊ぼう! 9日(月)午前9時30分～11時 雨天の場合は保育室/未就学児と保護者対象/たかはた台保育園(☎591・2231)へ申込

ふれあい広場さくら文庫 13日(金)午前10時～午後6時 6日(金)は行事、20日(金)は祝日のため休館/小学3年生以下は保護者同伴 要登録。身分を証明出来るものを持参/ひらやま保育園(☎581・9225)

図書館のおはなし会 3月4日(水)・18日(水):高幡図書館(☎591・7322)、5日(木)・12日(木)・19日(木):多摩平図書館(☎583・2561)、11日(水):中央図書館(☎586・0584)、25日(水):百草図書館(☎594・4646)

いずれも0～2歳児、3～6歳児、小学生以上対象/時間は問い合わせを。または図書館ホームページをご覧ください。

ますの話題

平成20年度循環・共生・参加まちづくり表彰を日野市消費者運動連絡会が受賞



2月2日、日野市消費者運動連絡会が環境大臣から循環・共生・参加まちづくり表彰を受けました。これは同会の昭和57年から市内でのCO2削減、水、ごみ、食についての活動が認められたものです。この賞は、これまで市町村が対象でしたが、今年度から民間団体も対象となり、その初年度の受賞となりました。

公民館の催し

いずれも、申込み、問合せは中央公民館(☎581-7580)へ

ひの市民大学・総合教養学部「上手に育てよう野菜づくり」

家庭菜園を始めるのに、最適な季節がやってきます。...

3月7日(土)午後2時〜4時 / 市役所5階505会議室

高齢者市民企画・うやもたサロン・木曜談話室 / 日野・歴史の散歩道

3月12日(木)午後2時〜4時 / 中央公民館高幡台分室

楽しい会議出来てますか、元気な活動出来てますか? 「フアシリテーター入門講座」

3月14日(土)午前9時〜午後4時 / 中央公民館

3月14日(土)・21日(土)・28日(土) 午前10時〜正午 / 中央公民館

犯罪心理學 / 犯罪の変遷とその社会背景

(世相)ごとに分析し、その時代の社会背景との関わりを検証...

3月19日(木)午後2時〜4時 / 中央公民館 / 講師・藤本哲也氏

3月22日(日)午後2時〜3時30分 / 七生支所ロビー

映画会 / 羽田澄子監督作品「薄墨の桜と早池峰神楽の里」

3月28日(土)午前10時と午後2時から / 2回上映 / 中央公民館

高幡台分室 / 薄墨の桜 / 岐阜県根尾川上流にある樹齢1千300年

スポーツ

がんばれ東京ヴェルディ!!



日野市をホームタウンとする東京ヴェルディ常務取締役・エグゼクティブディレクターのラ

モス瑠偉氏が、1月13日に馬場市長を表敬訪問し、「J2の舞台でも日野市の皆さまの応援を...

水中ウォーキング及び初級者水泳教室

3月11日(水)・18日(水)・25日(水) ①午後1時〜1時45分 / 水中ウォーキング教室

3月31日(火)〜4月2日(木) ①午前11時30分 / 午後1時②午後3時〜4時30分

3月28日(土)午後2時〜4時 / 生活・保健センター

3月17日(火)午後7時から / 出演・米村でんじろうほか

最新の高性能カメラを駆使した映像世界を堪能しながら、身近にある「モノ」や「できごと」の世界に迫る番組。



フィルム NHK BShi「アインシュタインの眼」音の不思議

最新の高性能カメラを駆使した映像世界を堪能しながら、身近にある「モノ」や「できごと」の世界に迫る番組。

3月17日(火)午後7時から / 出演・米村でんじろうほか

3月17日(火)午後7時から / 出演・米村でんじろうほか

Table with columns for date (3月), day of the week, and room status (空室状況).

平成20年度 日野市民体育大会の競技結果 (7~12月). Includes results for Softball, Basketball, Indianaca, Karate, Badminton, Road Race, and Judo.

正規保育士募集 平均週40時間勤務 早朝、延長勤務あり/有資格者対象/2人/詳細は問い合わせを/つくしんぼ保育園(久野 ☎591-6153 月曜～金曜日午後4時まで)

夕食の弁当調理・配達メンバー募集 ①午前10時～午後4時②午後3時30分～5時30分/①調理②配達/詳細は問い合わせを/NPO法人日野たすけあいワーカーズBeすけつと配食サービス(☎585-0133)

パート保育士募集 ①午前7時～正午②午前7時～正午と午後3時～8時/①栄光保育園②(仮称)栄光平山台保育園/有資格者対象/履歴書持参/栄光保育園(☎593-1538)

ひの社会教育センターから ▶春休みにチャレンジ!「トランポリン教室、体操教室、スキースクール」...3月26日(木)～29日(日)▶ミュージカル教室ミニ発表会▶シャンソン教室発表会▶はじめてのフルーツ教室/いずれも費用等、詳細は問い合わせを/同センター(☎582-3136)

スポーツ

グラウンド・ゴルフ大会 3月21日(土)午前8時50分から/浅川スポーツ公園グラウンド/500円/詳細は問い合わせを/3月13日(金)までに真崎(☎593-4536)へ

日野市ミニテニス協会初級・中級講習会 3月22日(日)午前9時15分～午後3時30分/南平体育館/午前・講習会、午後・練習試合/初心者歓迎/1千円(参加費) / 3月13日(金)までに同協会(五十嵐 ☎592-5682)へ

日野市ソフトボール連盟「春季大会」 3月29日からの毎週日曜日、祝日/万願寺グラウンドなど/S.Lの部1万8千円、一般男子・壮年・実年の部8千円、一般女子・シニアの部6千円/監督主将会議は3月15日(日)午後7時から中央福祉センターで実施/小峯(☎581-6353)

日野市ミニテニス連盟初心者教室 4月4日(土)午後1時～4時/南平体育館/初心者、1年未満の初級者対象/500円/上履き持参 ラケット貸与あり/3月30日(月)までに同連盟(馬場井 ☎593-6323)へ

日野市ダブルステニス(硬式)大会 4月4日(土)・11日(土) 予備日18日(土)/多摩平第1公園テニスコート/①一般男子の部②ベテランの部(男女とも昭和24年12月31日生まれの方まで) 重複参加不可/いずれも市内在住・在勤・在学者、日野市テニス協会加入団体会員対象/1組4千円 会員3千円/3月9日(月)(必着)までに郵送で。出場者2人の氏名、住所、電話番号を記入し、参加費を添えて〒191-0015川辺堀之内481-7 稲葉麻由実(☎587-5108)へ

日野市剣道連盟「新選組フェスティン 日野 春季剣道大会」 4月19日(日)午前9時30分から/南平体育館/個人戦・①小学生学年別②中学生男女別③一般男女別(5段以下)/1千500円(小・中学生1千円) 連盟加盟者1千円(小・中学生500円)/3月20日(木)までに同連盟(小笠 ☎090-9960-8153)へ

会員募集

先着順で掲載します。2度目以降の掲載は前回掲載日の3カ月後から受け付けます。

陶芸「陶彩会」 毎月第2土曜日 午後1時～5時/五小など/若干人/月2千円(材料費) / 栗田(☎591-3521)

楽しい民謡合唱団 毎月第2・第4木曜日午前10時～正午/中央公民館など/5人 初心者歓迎/月2千円 指導あり/民謡教本持参/須藤(☎583-7612)

社交ダンス「シャルウィダンス湯沢」 月4回日曜日午後1時30分～4時/湯沢福祉センターなど/初心者、中級者対象 男性歓迎/月3千円 指導あり/松田(☎593-2182)

新しい童謡を歌う会 毎月第1・第4土曜日午後1時30分～3時30分/多摩平の森ふれあい館など/新作の童謡を斉唱/1回100円 指導あり/村田(☎080-3492-4080)

ストレッチ体操「まほろば」 月4回程度金曜日午前10時30分～正午/勤労青年会館など/ストレッチほか/概ね40～65歳の女性対象/入会金1千500円、月2千500円 会場費別途。指導あり/河内(☎591-1885)

幼児クラブ「ピヨピヨ」 4月からの週1～2回/東部会館など/季節の行事、歌ほか/親子であそぶ...1歳児、子どもたちと保育士であそぶ...2～4歳児対象/入会金3千円 実費負担あり/広瀬 ☎585-5626 午後5時～7時

女声合唱「プリマヴェーラ」 毎週月曜日午前10時～11時30分/社会教育協会ゆうりか(豊田駅北口)など/発声の基本から 見学歓迎/月5千円/清水(☎586-0228)

ひこばえ短歌会 毎月第4金曜日 午前10時～午後0時30分/中央公民館高幡台分室など/初心者歓迎/3カ月4千円 指導あり/大畑(☎591-0812)午前9時～午後5時

囲碁サークル「碁ゆう会」 毎週水曜・土曜日午前10時～午後4時/かしの木荘など/級位者対象 女性、初心者歓迎/月100円(茶代) 1日300円(会場費)/高山(☎591-7994)

おもしろ英会話サロン 毎週水曜日午後1時30分から/多摩平の森ふれあい館など/1回1千円 指導あり/早川(☎593-4616)

傾聴の会 月1回土曜日午後6時30分～8時30分/中央公民館など/カウンセリング・傾聴の勉強会/月1千500円 指導あり/新宅(☎・☎587-2293)

サザエさん体操グループ 毎月第4金曜日午後1時30分～3時30分/陸上競技場など/ストレッチ、エアロビクスほか/50～60歳代の方歓迎/年2千円、月1千円 指導あり/青島(☎・☎591-6647)

親子リズム「さくらんぼ」 毎週火曜日午前10時～正午/豊田地区センターなど/リズム体操、読み聞かせほか/1歳児以上の親子対象/入会金400円、月1千200円/新婦人の会(堀内 ☎584-6305)午後6時～9時

女声合唱団「あんだんて」 月3



▲昭和30年代前半の日野台

日野台
いま・むかし
高倉原
日野台には、日野自動車やコニカミノルタなどの工場をはじめ、小・中学校や高校、大学があり、団地や

日野の歴史と民俗

120

に書かれている。

江戸時代の日野台

この原野のなかを、旧道の大坂を登って甲州街道がまっすぐ西に向かつて八王子宿に通じていた。街道の途中に一里塚が道の両側に造られていた。台地の街道の長さは一里半(約6キ)で人通りも少なく、時に

高倉野でも開発が進められた。高倉野を草刈り場としていた農民は、農作業に差し支え、生活のリズムが壊されることから開発に強く反対したが、聞き入れられずに開発が進められ、栗須新田と日野本郷新田が出来て人が住むようになった。文化・文政期(1804～1830)には栗須新田21戸、日野本郷新田7戸と記

録されているが、台地上はそれほど変化もなく、明治時代の記録にも人家少なく丘や畑が多いと記されている。

原から町へ

この日野台が本格的に開発されたのは、昭和に入ってからである。農村恐慌で苦しめられた時代から抜け出した昭和12年(1937)に、コニカミノルタの前身である小西六写真工業の日野工場が設立され、14年には日野自動車の前身である東京自動車工業が開発された。工場の進出で町の財政は潤沢となり町の指導者を喜ばせた。これらの工場の発展を基盤として、日野台は戦時中から戦後にかけて、農村から都市へと大きく変貌をとげ、整備されて現在の形を造っていったのである。

この日野台が本格的に開発されたのは、昭和に入ってからである。農村恐慌で苦しめられた時代から抜け出した昭和12年(1937)に、コニカミノルタの前身である小西六写真工業の日野工場が設立され、14年には日野自動車の前身である東京自動車工業が開発された。工場の進出で町の財政は潤沢となり町の指導者を喜ばせた。これらの工場の発展を基盤として、日野台は戦時中から戦後にかけて、農村から都市へと大きく変貌をとげ、整備されて現在の形を造っていったのである。

回月曜日午前10時～正午/多摩平の森ふれあい館など/月3千円/小橋(☎585-0584)

日野走友会 毎週日曜日①5～9月午前6時30分②10～4月午前8時/大木島自然公園集合 直接会場へ/早朝ジョギング、ランニング/年3千円/大野(☎593-1312)

日野テコンドー 毎週月曜～土曜日 火曜・水曜日を除く/平山小など/ストレッチ、組み手ほか/幼児～大学生対象/入会金5千円、月3千円 指導あり/関本(☎581-8733)

スペイン語学習会 毎月第3・第4水曜日午前10時30分～正午/高幡図書館など/月2千円 外国人講師の指導あり/貫井(☎591-1646)

楽々リズム気功サークル 毎週火曜日午前10時から...湯沢福祉センター、木曜日午後1時30分から...生活・保健センター、金曜日午前10時30分から...平山季重ふれあい館など/中高年者対象/月3千円/南雲(☎591-7263)

三友囲碁同好会 毎週水曜・土曜

日午前10時～午後4時/かしの木荘など/月例大会(リーグ戦)、オープン戦/両日参加出来る初段以上の方対象/月700円(賞品・茶代) 1日300円(会場費)/井上(☎592-2558)夜間)

朗読「にじの会」日野教室 毎月第3土曜日午後1時30分～5時/日野宿交流館など/初心者～中級者対象/月2千円(テキスト代ほか) 指導あり/今井(☎585-1301)

エアロビクスサークル 月4回水曜日午後1時～2時/富士電機体育館(富士町)/初心者対象/月2千800円 指導あり/タオル、運動用上履き持参/磯崎(☎090-3241-9999)

将棋サークル 毎週水曜日午後1時～4時30分/中央福祉センターなど/指導対局あり/年3千円 指導あり/岩佐(☎581-0012)

パン教室「さざんかの会」 毎月第2水曜日午前9時～正午/中央公民館など/パン、ケーキ作り/月2千500円/秋田(☎581-7036)

みんなの メモ帳

原稿締め切り日

4月1日号
…… 3月10日(火)
4月15日号
…… 3月24日(火)

原稿は郵送かご持参、または市ホームページから電子申請で受け付け/政治・宗教・営利に関するものは掲載不可/問い合わせは各文末の代表者へ。市は関与していません/特に記載のないものは原則無料/掲載後に苦情があったものは、今後の掲載を見合わせていただきます/掲載された記事は、市ホームページで広報ひのPDF版・テキスト版にも掲載されます

講習・学習会

癒しのパステル画を描く会 3月1日(日)午後1時30分~2時30分/介護老人保健施設クローバー(東平山)/詳細は問い合わせを/同会(荒川 ☎581-8341)

NPO法人日野・市民自治研究所から ▶地域医療研究会「日野市立病院の経営の課題」... 3月1日(日)午後1時30分から/同研究所(日野本町) **▶地方自治法を読む学習会「檜原村の住民訴訟を素材に」...** 3月11日(水)午後7時から/同研究所(日野本町) **▶憲法連続講座「憲法と資本主義」...** 3月14日(土)午後3時から/社会教育協会(豊田駅北口)/いずれも500円(資料代)/詳細は問い合わせを/同研究所(☎589-2106)

シャンティヨガとアーユルヴェーダ ①シャンティヨガ... 3月の毎週火曜日午後2時~3時30分 17日を除く/東部会館/マットまたは大きめのバスタオル持参②アーユルヴェーダ講座... 3月8日(日)・22日(日)・29日(日)、4月5日(日)・12日(日)午後2時~3時30分/多摩平の森ふれあい館/いずれも1回1千円/榎良(☎090-1334-1210)へ申込

手品を始めてみませんか 3月4日(水)・28日(土)午後3時~4時/多摩平の森ふれあい館/日野マジッククラブ(小倉☎586-0367)へ申込

雑穀と季節の野菜の食事と調理会 3月5日(木)・8日(日)・10日(火)・12日(木)・18日(水)・20日(金)午後0時10分~2時40分/自然体サロン「きのね」(南平)/6人/3千500円 食事会のみ1千500円/エプロン、持ち帰り容器持参/宮沢(☎595-6030)へ申込

マザアズの介護者教室 3月7日(土)午後1時30分~2時30分/マザアズ日野(万願寺)/排泄介助/同施設ヘルパーステーション(名取☎582-1673月曜~金曜日午前9時~午後6時)へ申込

ことばのいずみ教室「学習障害予防のための発達診断検査と指導について」 3月7日(土)午後2時~4時/子育てひろば「あかいやね」(程久保)/講師・天野清氏(同教室代表)/平成22年4月に就学する幼児の保護者、幼児教育関係者対象/同教室(☎070-5596-1307)へ申込

浅川ふれあい橋冬鳥観察会 3月8日(日)午前8時~正午 ふれあい橋南詰集合。小雨実施/200円/双眼鏡持参/八王子・日野カワセミ会(粕谷☎042-626-1295)

日野の自然を守る会から ▶より鳥みどり観察会⑥... 3月8日(日)午前9時30分豊田駅北口集合/金子(☎583-6622)▶**塩山駅・小倉山...** 3月

15日(日)午前6時43分立川駅始発甲府行の最後尾へ乗車/山本(☎042-621-0934午後7時以降)/いずれも雨天中止/費用等、詳細は問い合わせを

フォーラムHino「夫婦のデザイン」 3月8日(日)午後2時~3時30分/多摩平の森ふれあい館/1千円/家庭倫理の会(林☎585-7847)

暮らしに役立つパソコン 3月9日(月)・23日(月)午後1時~3時/京王ほっとネットワーク(京王高幡SC内)/6人/30分500円/多摩IT普及会(吉野☎582-3369)へ申込

パッチワークサークルSugar time 3月10日(火)・26日(水)午前10時~午後4時30分 都合のよい時間に/平山季重ふれあい館/500円(材料費)/山田(☎・593-5153)

実務に役立つワード・エクセル 3月10日(火)~13日(金)午後1時~4時/ひの市民活動支援センター/概ね40歳未満の市内在住・在勤者ほか対象/各回10人/FAXで日野団塊世代広場(☎042-843-8723☎042-843-8925)へ

日野新選組ガイドの会・講演会 3月11日(水)①午後1時30分~2時30分②午後2時40分~4時/日野宿交流館/講師・①井上雅雄氏(井上源三郎資料館館長)②河野喜映氏(河野清助子孫)/同会(☎592-0514)

子どもや教育を語ろう③子どもや私にとっての水や太陽とその目印④ 3月14日(土)午後2時~4時/ひの社会教育センター/椿坂(☎591-2267)

分譲マンションの管理セミナーと情報交換会 3月15日(日)午後1時30分~4時30分/福祉支援センター/日野市マンション管理士会事務局(佐々木☎593-1502)へ申込

いま当事者として伝えたいこと 3月15日(日)午後2時~4時/中央福祉センター/日野市ボランティア・センター(☎582-2318)

よさこい「健康ソーラン」体験会 3月19日(木)午後6時30分から/生活・保健センター/鳴子持参(貸与あり)動きやすい服装、靴で/スコレーひの(最知☎592-6051)へ申込

体験デューク式ウォーキング講座 3月20日(金)午後1時30分~3時/新町交流センター/30人/1千円/運動用上履持参 動きやすい服装で/小野寺(☎080-3000-5467)へ申込

練功十八法・太極拳講習会 3月20日(金)午後7時~8時30分/多摩平の森ふれあい館 直接会場へ/動きやすい服装で/銅坂(☎591-9827)

自然観察会 3月22日(日)午前9時30分~午後0時30分 日野駅前集合、よそう森堀解散/200円(資料代

☎) / 筆記用具、飲み物持参 / NPO 法人日野市レクリエーション協会 (加藤☎592-6087)へ申込

キッズクッキング 3月26日(木)午前10時~正午/多摩平の森ふれあい館/小学校3・4年生対象/6人/300円/エプロン、三角きん、タオル、食器用ふきん/田中(☎585-6483)へ申込

シニア・パソコン入門講座 4~6月の月4回月曜日午前9時30分~11時30分/豊田駅北交流センター/初心者対象/14人/1回500円/NPO法人シニアネットクラブ(久保☎080-3176-6240)へ申込

西洋中世の彩飾写本 4月20日~5月18日の月曜日午前10時30分~正午(全4回) 祝日を除く/実践女子学園生涯学習センター(日野駅前)/4千200円/筆記用具持参/同センター(☎589-1212)

もよおし

はらべこあおむし・マザーグース親子であそぼう 3月3日(火)・11日(水)午前10時30分~11時30分/東部会館/1~3歳児と母親対象/各回500円/小笠原(☎583-5532)へ申込

わくわくおはなし会 3月7日(土)午後3時~4時/多摩平の森ふれあい館/昔話を聞く/ことの葉・日野おはなしの会(田島☎583-0896)

国史跡・八王子城跡ガイド ①3月8日(日)②22日(日)午前9時~午後3時30分JR高尾駅北口集合/①大手側から城の中心領域の案内②もっと詳しく知りたい方向けの案内/成人対象/30人程度/200円(資料代)交通費実費/弁当、飲み物、軍手持参 動きやすい服装、靴で/八王子城とオオタカを守る会(米田☎042-663-7190)

はらべこあおむしを英語であそぼう 3月10日(火)・17日(水)午後1時~2時/ひの社会教育センター/1歳以上の未就園児と保護者対象/各回先着10組/500円/永山(☎・☎581-1920)へ申込

マジック教室 3月14日(土)午前10時~11時30分/湯沢福祉センター/500円(材料費)/ゆざわ・ここからネット(☎593-5959)へ申込

さくら会ダンスパーティー 3月15日(日)午後1時30分~4時30分/ひの社会教育センター/500円/正木(☎583-3512)

「荒木栄の歌が聞こえる」上映会 3月21日(土)午後3時50分~5時30分/多摩平の森ふれあい館/1千円/前田(☎090-8811-4012)

美術・音楽

陶野会作陶展 3月10日(火)~15日(日)午前10時~午後6時 15日は午後4時まで/とよだ市民ギャラリー/銅坂(☎591-9827)

フォトサークル「あすなろ~作品展」 3月12日(木)~15日(日)午前9時30分~午後5時30分 12日は午後1時から、15日は午後4時まで/市民会館展示室/名取(☎584-5049)

愛と平和を歌う「うたごえ喫茶」 3月15日(日)午後2時~4時/新町交流センター/出演・青柳常夫/1千

300円(軽食・飲み物付き) 前売り1千円/三多摩健康友の会日野支部(鈴木☎581-3441)

銀の会作品展 3月17日(火)~22日(日)午前10時~午後5時 22日は午後4時30分まで/とよだ市民ギャラリー/油彩、アクリル、水彩☎/竹川(☎583-2839)

うたごえinひの 3月21日(土)午後6時~9時/多摩平の森ふれあい館/唱歌などの大合唱/800円(軽食付き)/前田(☎090-8811-4012)

ごあんない

ストレッチ&リズム表現体操 3月2日(月)・16日(月)・23日(月)・30日(月)午前10時30分~11時50分/多摩平の森ふれあい館/概ね50歳以上の方対象/10人/1回1千円 4回3千円/タオル、飲み物持参 動きやすい服装で/斉藤(☎582-1067)へ申込

日野掃除に学ぶ会~高幡不動駅周辺のお掃除 3月4日(水)午前6時~7時 京王線高幡不動駅南口バス停付近集合/軍手持参/詳細は問い合わせを/同会(惟住☎070-6545-1493)

暮らしの無料相談会 3月8日(日)午後1時~4時30分/勤労青年会館/相続、遺言☎/同会(行政書士・樋口☎090-9857-4820)へ申込

親子で遊ぼう3B体操体験会 3月10日(火)・17日(水)午前10時~11時/東町交流センター/初めて参加の1~3歳児と保護者対象/タオル、飲み物、運動用上履き持参/桑原(☎587-6338)

赤ちゃん交流会 3月10日(火)午前10時~正午/かなざわ助産院(多摩平)/母親同士の情報交換/概ね1カ月~1歳児の親子対象/同院(☎587-6055)

日野市民たんぼぼの会から(ヘルパー講座) ▶相談援助技術を事例より学ぶ... 3月13日(金)午後6時~7時30分▶**利用者の自立を支えるために...** 3月17日(火)午後6時30分~8時/いずれも生活・保健センター/同会(松本☎587-6520)へ申込

労働・生活なんでも相談会 3月15日(日)午前9時30分~正午/生活・保健センター/同会実行委員会(☎594-2400 当日☎090-8946-6357)

ベビーマッサージ 3月18日(水)午前10時30分~正午/新町交流センター/3~9カ月児と保護者対象/500円(オイル代☎)/バスタオル、おしぼり、お子さんの飲み物持参/子ども人権サポーターの会(岩見☎☎592-1719)へ申込

(財)社会教育協会から ▶**秩父礼所巡り...** 4~12月の毎月第1水曜日 8~9月を除く▶**出会い・交流会ブラチナ倶楽部...** 3月15日(日)午後1時30分~3時/男性40歳以上・女性35歳以上の方対象/詳細は問い合わせを/同協会(☎586-6221)

いにしえ体操会 4月~平成22年3月の毎週水曜日午前9時~10時45分/ひの社会教育センター/練功十八法、エアロビクス☎/女性の中高年齢者対象/7千円(参加費☎)/バスタオル、運動用上履き持参/会員募集中 見学、体験歓迎/同会(葛野☎581-4047)へ申込



平山台文化スポーツ クラブのご利用を

いつでも、だれでも、いつまでも

平山台文化スポーツクラブは、子どもからシニアまで、さまざまな種目に参加出来る自主運営のクラブです。去年11月に平山台小跡地の平山台健康・市民支援センターに、市内初の地域スポーツクラブとして誕生しました。

現在、約100人が会員登録しています。会員になると、さまざまなプログラムやイベントに参加出来ます。また、会員同士が交流出来るクラブハウスも自由に利用出来ます。運営は地元の方を中心としたボランティアで行われています。

新規会員登録中

4月からは、新たな種目も追加し、本格稼働します。ぜひ会員登録をして、健康づくり仲間づくりに役立ててください。

日野で誕生したニュー スポーツハンドロウ ル大会を開催

3月29日(日)午後2時30分

から 毎週木曜日午前10時〜正午練習可/平山台健康・市民支援センター体育館/平山台文化スポーツクラブまたは文化スポーツ課へ申込



▲日野市生まれのハンドロウル

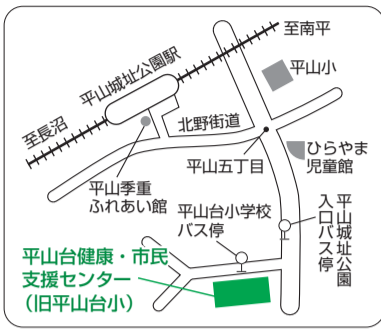

●入会案内

	月会費	保険・管理費
小・中学生	300円	1,000円
高校生～64歳	500円	2,000円
65歳以上	500円	1,500円

※種目により、別途参加費が必要となります

教育のまち日野をめぐって

学校教育基本構想発表会・ パネルディスカッションを開催

学校教育をめぐる状況が大きく変化してきています。そこで、教育委員会は、今後の施策の組み立てに向け学校教育基本構想を策定しました。

市民の皆さまに構想の内容を紹介するとともに、今後の市の学校教育のあり方についてともに考えようとするパネルディスカッションを

開催します。ぜひ、ご参加ください。

3月14日(土)午後1時40分〜4時15分/市民会館小ホール/明星大学教授・森下恭光氏による基調講演「日野市の学校教育について」パネルディスカッション「今後の日野市の学校教育のあり方」方向性について(学校課)

4月からのプログラム(予定)

種目	日時	会場	参加費(1回)	内容
1 スポーツ吹矢	毎週水曜日 10:00~12:00	集会室 2-1	250円	独特の呼吸法により代謝が増加し、健康に効果的です。
2 ビーチボール	毎週火曜日 14:00~16:00 指導は第1火曜日のみ	体育館	100円	4人で行うソフトなボールを使用したバレーボールのような競技です。
3 護身合気道	毎週土曜日 13:30~15:30	体育館	150円	転倒時や、いざという時にも役立つ生涯スポーツです。
4 卓球	毎週日曜日 10:00~12:00 ほか	体育館	200円	気軽に出来る全身運動です。脳の活性化にも効果的です。
5 グラウンドゴルフ	毎週月曜・木曜日 9:30~11:30 指導は第2木曜日のみ	校庭	100円	グラウンドなどいろいろな場所で出来るターゲットゴルフです。
6 バドミントン	毎週金曜日 18:30~20:30 ほか	体育館	200円	シェイプアップにも効果的。初心者の方も気軽にご参加ください。
7 太極拳	毎週金曜日 15:00~16:30	集会室 2-1	200円	バランス感覚や、全身の筋力向上により健康な体へ。
8 ストレッチ	毎週火曜日 10:30~11:30	集会室 2-1	150円	柔軟性を維持するために、無理なく出来るストレッチ体操です。
9 ハンドロウル	毎週木曜日 13:00~15:00	体育館	無料	室内でだれでも簡単に出来るカーリングに似た競技です。(非会員参加可)

このほか、次のようなイベント・教室等を検討中です。

ウォーキング	手軽な運動として人気のウォーキングです。	陶芸	小学生を対象とした陶芸教室です。
体力テスト	定期的に体力の測定を行い健康をチェック。	ユニホック	体育館で行うホッケーで、子どもに人気のスポーツです。
ヨガ	深い呼吸と、集中したポーズでストレス解消を。	各種大会	クラブで活動している種目の大会を開催します。
水泳	初心者を対象にした、健康のための水泳教室です。	納涼会など	季節に合わせたイベントを企画・実行します。

問合せ先

平山台文化スポーツクラブ(☎506-9979)
 毎週月曜・木曜日午前9時30分〜午後4時

名称	日時	会場	問合せ先
法律相談(多重債務含む) ※月曜日から次週分の予約の受け付け	2日(月)・23日(月) 13:30~16:00 3日(火)・10日(火)・17日(火)・24日(火) 9:30~16:00	市役所1階 市民相談室	市民相談担当 市役所代表番号 ☎585-1111
土曜法律相談 ※9日(月)から受け付け	21日(土) 9:00~12:00		
行政相談	6日(金) 13:30~16:00		
人権身の上相談 ※相談日前日から予約を	12日(木) 9:30~16:00 26日(木) 13:30~16:00		
交通事故相談 ※相談日前日から予約を	13日(金) 13:30~16:00		
登記相談 ※相談日前日から予約を	5日(木) 13:30~16:00		
税務相談	25日(水) 10:00~16:00		
不動産相談 ※相談日前日から予約を	18日(水) 13:30~16:00		
相続・遺言等暮らしの書類作成相談 ※相談日前日から予約を	6日(金) 10:00~16:00		
※予約等の受け付けは電話で午前8時30分から(先着順) ※4月6日(月)・7日(火)の法律相談の予約は3月30日(月)から受け付け			

3月の市民相談

名称	日時	会場	問合せ先
市長相談	今月は相談日を設けませんので手紙またはハガキで、〒191-8686日野市役所市民相談担当へ		市民相談担当
ひとり親家庭相談	随時	市役所2階 子育て課	子育て課
子育て相談	毎週月曜~土曜日 ※祝日を除く 9:30~16:30	地域子ども家庭支援センター-多摩平	同センター ☎589-1262
	火曜日、祝日を除く毎日 9:30~16:30	地域子ども家庭支援センター-万願寺	同センター ☎586-1171
	毎週月曜~金曜日 ※祝日を除く 10:00~16:00	おおくぼ保育園 あさひがおか児童館	同保育園 ☎586-1172 同児童館 ☎586-1184
乳幼児相談	3日(火) 9:45~11:00	しんめい児童館	健康課 ☎581-4111
	9日(月) 9:45~11:00	旭が丘東学童クラブ	
	13日(金) 9:45~11:00	もぐさだいい児童館	
	19日(木) 9:45~11:00	みなみだいら児童館	
	27日(金) 9:45~11:00	生活・保健センター	

名称	日時	会場	問合せ先
子ども家庭総合相談	毎週月曜~土曜日 ※祝日を除く 9:00~17:00	子ども家庭支援センター	同センター ☎599-6670
子どもの虐待相談	毎週月曜~土曜日 ※祝日を除く 9:00~17:00	子ども家庭支援センター	同センター ☎599-5454 (虐待相談電話)
教育相談	毎週月曜~金曜日 ※祝日を除く 10:00~17:00	教育センター内 教育相談室	教育相談室 ☎592-1160 子どもこころの電話相談 ☎592-2782
健康相談	随時(電話予約)	生活・保健センター	健康課 ☎581-4111
食生活相談(生活習慣病、高齢者の食事等)	随時(電話予約)		消費生活相談室 ☎581-3556
消費生活相談	毎週月曜~金曜日 ※祝日を除く 9:30~12:00 13:00~16:00	中央福祉センター	消費生活相談室 ☎581-3556
高齢者電話健康相談	毎日24時間 ※今月で終了になります		高齢福祉課 ☎0120-123-127
女性相談(電話・面接) ※保育あり(事前予約を)	毎週火曜・水曜日(第5週を除く) 火曜日: 18:00~21:00 水曜日: 9:45~16:00	男女平等推進センター(多摩平の森ふれあい館内)	予約及び電話相談は男女平等課 ☎587-8177へ
日社協法律相談	第2・第4金曜日 13:00~16:00	中央福祉センター	日野市社会福祉協議会 ☎584-1294
高齢者・障害者の住宅改修相談	随時		