

日野市ユニバーサルデザインまちづくり推進計画を策定しました2
 (仮称)日野市歯科口腔条例(素案)に対するご意見を募集します3
 災害から身を守るために4
 8月18日・19日に仲田公園で開催5
 ひのアートフェスティバル
 ルールで安全! マナーで安心!8
 みんなの道路

平成25年
 スポーツ祭東京2013開催



国体会場周辺の「うまいもん」が満載!

迷ったらコレ! ひの うまいもん大図鑑

ができました

スポーツ祭東京2013のご案内

今年開催される各競技(空手道、ボクシング、ホッケー)のリハーサル大会と平成25年に開催される本大会を紹介しています。



うまいもんスタンプラリー

マップで紹介されている店舗で、食事や買い物をするとシールがもらえます。集めたシールの数に応じて参加できるイベントなども実施予定です。



各店の「うまいもん」情報紹介

JR日野駅・多摩モノレール甲州街道駅周辺エリアと京王線高幡不動駅・多摩モノレール万願寺駅周辺エリアの合計67店舗の情報と各店舗の「うまいもん」を写真付きで紹介しています。マップ持参で特典が受けられる店舗もあります。

日野の名品紹介

市内で生産や販売をしている名品を紹介しています。

- ・土方歳三うどん
- ・ひの新選漬
- ・いちごかりんとう
- ・中央線ソース(日野産梨を使ったソース)
- ・ブルーベリーエール
- ・塩とまと飴

▲マップは市関係施設、日野市商工会、農協、観光協会や掲載店舗などで配布しています

第68回国民体育大会(スポーツ祭東京2013)

リハーサル大会空手道競技開催

日時 8月18日(土)午後3時から競技開始
 19日(日)午前9時から開会式、午前10時から競技開始

問合せ先 国体推進室

会場 日野市市民の森ふれあいホール

交通案内 多摩モノレール甲州街道駅下車徒歩10分、JR日野駅下車徒歩13分

19日は選手や応援者を歓迎するため、ドリンクコーナーや日野の特産品コーナーでおもてなしを行います。

〈おもてなし内容〉

- ①ドリンクコーナー※スポーツドリンクなどの無料サービスあり

- ②ブルーベリーの試食(19日のみ※数量限定)
- ③歳三うどんの試食(19日のみ※午前11時からと午後2時からの2回。各回300食程度)

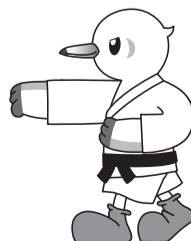

ふだん着でCO₂をへらそう~宣言世帯35,741世帯、2,544事業所(8月1日現在)

日野市ユニバーサルデザイン まちづくり推進計画を策定しました

平成32年までを計画期間とした日野市ユニバーサルデザイン推進条例に基づく「日野市ユニバーサルデザインまちづくり推進計画（第二次日野市バリアフリー基本構想も含む）」を意見募集を経て策定しました。

この計画は「安心して上を向いて歩けるまち」「人・地域・つながりを育むまち」「ハード・ソフト」が連携する仕掛け」を基本目標として、誰もが自立した日常生活や社会生活を営むことができるユニバーサルデザインのまちづくりを目指します。

詳細は、市役所3階都市計画課、市内各図書館、市ホームページで閲覧できます。

告知板

■防衛省自衛隊職業説明会

8月28日(火)～30日(木)午前10時～正午、午後1時～3時 自衛隊八王子地域事務所※直接会場へ。入退場自由 仕事内容、体験談、魅力について 同事務所 (☎042・644・8157)

■仕事や家庭生活は大切、でもそれだけじゃない！色々な私を見てみませんか

複数の活動をバランスよく行いたいと思う方が増えています。どうしたら実現できるのか、すでに活動している人の話を聞き、ワーク・ライフ・バランスについて考えてみませんか？ 9月29日(土)午前10時～正午 場

市ホームページ・広報ひのくに 広告を載せませんか

市では、市ホームページや広報ひのくに有料広告を掲載しています。いずれも、市民生活に密着したもので、大きな宣伝効果が期待できます。ぜひ、会社やお店の宣伝にご活用ください。

▼市ホームページ

トップページのアクセス数は月間平均約7万件以上で、市民の方はもちろん、市外の方も多くご覧いただいています。

掲載の大きさ：縦50ピクセル×横150ピクセル 掲載料：月2万円※長期連続掲載の割り引きあり 掲載希望月の1カ月前までに申込用紙(市ホームページからダウンロード可)を市役所4

働く

■パートタイム就職支援セミナー開催

9月21日(金)午前10時～11時30分 福祉支援センター 自分自身の再発見、再就職へのプラン作り、求人票のチェックポイント、応募書類の作成ポイントなど、パートタイムで就職を希望されている方 30人 持筆記用具、雇用保険受給資格者証(雇用保険を受給されている方) 電話番号 ナイスワーク高幡 (☎593・5991)

9月21日(金)午前10時～11時30分 福祉支援センター 自分自身の再発見、再就職へのプラン作り、求人票のチェックポイント、応募書類の作成ポイントなど、パートタイムで就職を希望されている方 30人 持筆記用具、雇用保険受給資格者証(雇用保険を受給されている方) 電話番号 ナイスワーク高幡 (☎593・5991)

9月29日(土)午前10時～正午 場

の負担で版下原稿を作成 191 8686日野市市長公室広報担当

▼掲載できないもの

- ①公共性およびその品性を損なうおそれがある
- ②風俗営業等の規則および業務の適正化等に関する法律第2条に掲げる営業に該当する
- ③政治・宗教活動、意見広告または個人の宣伝
- ④公序良俗に反する
- ⑤法令または条例もしくは規則に違反し、または抵触するおそれがある
- ⑥その他掲載する広告として妥当でないと思われる

市立保育園臨時職員登録者募集

園内左表のとおり場市立保育園履歴書、保育士資格取得者は証明書の写しを持参または郵送 191-8686日野市役所 2階保育課

職種	時給	勤務時間
保育士	970円	
保育士助手	910円	月曜～金曜日 8:30～17:00 土曜日 8:30～12:15
給食調理員	870円	
用務員		
延長対応保育士	970円	月曜～金曜日 8:30～13:30 14:30～18:30 土曜日 9:00～14:00 ※週4日程度
延長対応保育助手	910円	
朝夕保育士	1,040円	7:00～9:30と16:00～19:00のうちそれぞれ2時間(計4時間)※週4日程度

※交通費支給、有給休暇あり

福祉

■日野市障害福祉人材育成事業 相談援助技術研修

8月21日(火)午後6時30分～8時30分 生活・保健センター 師 松坂彰子氏(ケアマネジメント センターういず) 障害者福

前9時15分から昭和47年4月2日以降生まれの資格取得(見込)者 20人 写真貼付した所定の試験申込書(市役所4階職員課、市立病院3階総務課)にあり。土曜・日曜日、祝日を除く。自宅郵送可、看護学校の卒業証明書、成績証明書、資格証の写し(見込の方は除く)

■シルバーパスの更新

現在シルバーパスをお持ちの方には、8月下旬に東京バス協会から「更新手続きのご案内」が届きます。更新を希望される方は必要書類をご用意の上、9月中旬に手続きをしてください。

るバス、本人確認のできる書類(保険証、免許証)、②の方：次のいずれか1点を追加・平成24年度介護保険料決定通知書(所得段階区分1～4、特例3および特例4のもの)、平成24年度住民税非課税証明書、生活保護受給証明書(生活扶助の記載があるもの)、③の方：次のいずれか1点を追加・平成24年度介護保険料決定通知書(所得段階区分5の記載があるもの)、平成24年度住民税課税証明書(東京バス協会シルバーパス専用電話 ☎03・5308・6950)

女性いきいきチャレンジ 応援協議体講座 ワンコイン・トライアル教室

師対定下表のとおり場多摩平の森ふれあい館※11日(火)の健康リトミック体操のみ平山季重ふれあい館各講座500円※材料費別途他1歳6カ月～未就学児の保育あり(1回500円) 電話またはEメールで。住所、氏名、電話番号を記入 女性いきいきチャレンジ応援協議体事務局 (☎843-3006 info@herstory1101.net)

講座名	日時	講師	定員	材料費
フラワーセラピーDeダイエット	9月6日(木) 10:00～12:00	高橋美由紀氏(フラワーハートセラピー協会認定セラピスト)	15人	1,300円
心と身体の気づきのワークショップ・ヨガDeボディワーク	9月7日(金) 10:00～11:30	小松素子氏(ヨガインストラクター)	20人	
日本最古の健康体操・自衛術De健康維持	9月7日(金) 13:00～16:00	吉場美佐子氏(自衛術普及会・奥伝指導員)	50人	
ワンボールDe簡単スイーツ教室～アーモンドケーキ作り	9月9日(日) ①10:00～11:30 ②12:00～13:30	佐伯千恵子氏(パティシエ)	各回8人	300円
高齢者のための健康リトミック体操	9月11日(火) 10:00～12:00	村上由美子氏(E.Jダルクローズ・リトミック講師)	20人	
ママのお家Deツボ療法～ストレスと冷えに効果があるツボ	9月12日(水) 10:00～11:30	佐伯有香氏(はり師・きゅう師)	親子8組	300円
初めての正大正琴～手軽に楽しめる大正琴	9月13日(木) 14:00～15:30	徳世栄子氏(ヤマハ大正琴認定講師)	10人	100円

ふとん 仕立直し(打直し) 羽毛布団も致します 致します 堀内ふとん店 日野高幡1001-7 ☎ 591-3327 夜間 581-3584

お見積無料 日野市の造園業者です ●お庭を驚くほどきれいに! ●安く!すばやく!確かな技術で! ●すべて1本単位からでも承ります! 価格を他社と比較してください!! さきやま造園 TEL 0120-977-028 東京都日野市西平山5-26-12 (無料)

〔仮称〕日野市歯科 口腔条例(素案)に 対するご意見を募集 します

(仮称)日野市歯科口腔条例(素案)を公募市民委員と有識者委員からなる歯科に関する条例検討委員会で検討してきました。この条例(素案)について、皆さまからのご意見を募集します。

なお、(仮称)日野市歯科口腔条例(素案)は、市内各図書館、七生支所、豊田駅連絡所、市ホームページでご覧になれます。
8月31日(金)(消印有効)までに郵送、Eメールまたは持参で。ご意見、住所、氏名、電話番号を記入し、〒191-0011日野本町1-6の2生活・保健センター健康課(☎581-4111)へ kenkou@city.hino.lg.jp

保健・医療

いずれも、申し込み・問い合わせは、生活・保健センター健康課(☎581-4111)へ
健康づくり推進員第1グループ「プー」みなで楽しく健康づくり
9月7日(金)午前10時～正午 心塾(旭が丘)※直接会場へ。自動車・バイクでの来場不可 日野人げんき!ゼミナール、体調測定、歌謡100円踊り履き、飲み物、バスタオル

訪問歯科診療(歯科の往診)を行っています

市では、日野市歯科医師会の協力により、在宅で寝たきりの方や障害をお持ちの方で通院できない方を対象に、訪問歯科診療を行う「かかりつけ歯科医」を

紹介しています。健康保険で診療が受けられます。申込方法など、詳細はお問い合わせください。

働いている妊婦さんのママ・パパクラス
8月26日(日)午前10時～正午 生活・保健センター 申込制度で先着30組 電話

後期高齢者医療制度

後期高齢者医療被保険者の人間ドックなどの受診料助成制度を助成します。
助成額：健診費用の2分の1 ※年度内1回。上限2万円。消費税を除く 日野市に保険料を納め、滞納がない市内在住の被保険者 受診後6カ月以内に印鑑、領収書、振込先が分かるものを持参し、市役所2階保険年金課へ

葬祭費助成制度
助成額：6万円 日野市に保険料を納め、滞納がない被保険者が亡くなった場合に、その葬祭を行った方 葬祭を行った日の翌日から2年以内に印鑑、葬祭の領収書または会葬礼状、振込先が分かるものを持参し、市

報告

役所2階保険年金課へ
いずれも 保険年金課高齢者医療係

教育委員会平成24年度第4回定例会(7月12日開催)
可決された議案：教育委員会職員人事の専決処分についてほか1件、報告事項：平成24年第2回日野市議会定例会の報告ほか2件 ※詳細は市政図書室および市ホームページで閲覧可 教育部庶務課

市長の動き(7月後半)
17日 三鷹立川間立体化複々線促進協議会・多摩都市モノレール等建設促進協議会合同総会
18日 東京都市長会(役員会

議政策調査特別部会、東京都十一市競争事業組合理事会
20日 日野市献血推進協議会総会
21日 東京都町村総合体育大会開会式
22日 東京ヴェルディサンクスマッチキックインセレモニー
23日 スポーツ祭東京2013実行委員会(常任委員会・総会)
24日 50年ビジョン意見交換会
25日 道路整備促進期同盟会東京都協議会総会、東京都市長会議
27日 東京市町村自治調査会普及啓発イベント
29日 憲法記念日行事講演会、ひのよさこい祭開会式
30日 平成25年度東京都予算編成に対する要望、東京都後期高齢者医療広域連合議会臨時会
市長公室秘書担当

思ふやうに快適な生活

私有地の樹木管理は適正に

住宅地の生け垣や庭木は緑あふれる街並みをつくり、私たちに安らぎを与えてくれます。しかし、樹木に害虫が発生したり、花や実、落ち葉などが、道路や隣地に落ちたり、雨どい

もうすぐ1歳

石川来弥ちゃん(いしかわくるみ)。平成23年8月2日午前5時52分生まれ。父・佳樹さん、母・敦子さん。豊田在住

「どろろ」やバイバイができるようになったよ。歌や手遊び、鏡、何よりお友達大好き!好きなものはフルーツ、シ



※掲載希望は1歳になる月の前月20日までに市長公室広報担当へ(9月生まれ：8月20日)まで

市立病院 人間ドック・脳ドックなどのご案内

病気の早期発見・早期治療のため、人間ドック・脳ドックなどの健康診断を受診し、健康管理にお役立てください。

- 日帰り人間ドック 28,530円から
- 脳ドック 36,330円
- 乳線ドック 15,280円
- オプション検査

婦人科検診(乳がん、子宮がん)、脳MRI検査、胃カメラ、大腸カメラ、肺がん、前立腺がんなどの検査が受けられます

詳細についてはお問い合わせください。
※日野市国民健康保険加入者は助成制度あり

お問い合わせ、ご予約は
市立病院健診センター
☎581-2677
13:30~17:00



※日野市特定健診・いきいき健診(後期高齢者)も実施しています。

詳細については健康課からのご案内に記載されている医療機関一覧をご確認ください。

救急診療

必ず保険証をご持参ください

休日・夜間については右記の診療所を利用しましょう

休日準夜診療所(内科・小児科)

日野本町1-7-2 ☎584-1661
土曜・日曜日、祝日
19:30~22:30(受け付けは22:20まで)

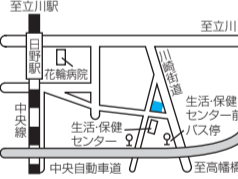

平日準夜こども応急診療所(小児科)

高幡1011(福祉支援センター内)
☎592-9940
水曜・木曜・金曜日(祝日を除く)
19:30~22:30(受け付けは22:20まで)

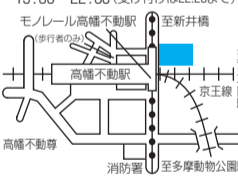

休日歯科応急診療所

高幡1011(福祉支援センター内)
☎594-2111 日曜日、祝日
9:00~17:00(受け付けは16:00まで)

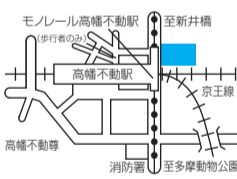

救急テレホンサービス(24時間医療機関案内)

- 東京消防庁救急相談センター #7119 (プッシュ回線から) 上記以外から☎521-2323
- 日野消防署 ☎581-0119 豊田出張所 ☎582-0119 高幡出張所 ☎592-0119
- 東京都保健医療情報センター ひまわり ☎03-5272-0303 外国人専用 ☎03-5285-8181 (9:00~20:00)

8月後期休日診療医

診療までお待ちいただくことがあります。ご了承ください。

19日

森末クリニック(内・外・小科) 多摩平1-4-19 ☎589-3030
鈴木内科クリニック(内科) 高幡507-4 高木メモリアルメデイカルセンター2階224 (リニアスエシア高幡不動内) ☎599-7021

救急病院 8月後期宿日直予定表

(注) 診療科目は変更される場合があります。事前に救急テレホンサービスへお問い合わせ

内=内科、外=外科、小=小児科、耳鼻=耳鼻咽喉科、整形=整形外科、泌尿=泌尿器科、眼=眼科、皮膚=皮膚科、脳外=脳神経外科

15(水)	16(木)	17(金)	18(土)	19(日)	20(月)	21(火)	22(水)	23(木)	24(金)	25(土)	26(日)	27(月)	28(火)	29(水)	30(木)	31(金)
夜 9:00~17:00 夜 18:00(土曜・日曜日、祝日は17:00)~8:30(土曜日、祝前日は9:00)																
夜	夜	夜	夜	夜	夜	夜	夜	夜	夜	夜	夜	夜	夜	夜	夜	夜
内・外	内・外	内	内	内	内	内	内	内	内	内	内	内	内	内	内	内

お願い...市立病院の土曜・日曜日は大変混雑しています。急病の患者さまやかかりつけ医紹介の患者さまの診療を中心に行っています。ご理解とご協力をよろしくお願いいたします。

26日

小松医院(内・小科) 多摩平4-9-1 ☎581-0474
百草園駅前クリニック(内消小ア科) 百草204-1 ガーデンビューストD1 ☎599-3266

15(水)	16(木)	17(金)	18(土)	19(日)	20(月)	21(火)	22(水)	23(木)	24(金)	25(土)	26(日)	27(月)	28(火)	29(水)	30(木)	31(金)
夜 8:30~17:00 夜 17:00~8:30																
夜	夜	夜	夜	夜	夜	夜	夜	夜	夜	夜	夜	夜	夜	夜	夜	夜
内	内	内	内	内	内	内	内	内	内	内	内	内	内	内	内	内
外	整形	皮膚	整形	整形	整形	外	泌尿	外	脳	小	小	小	脳	泌尿	整形	耳鼻

市民生活

■水道使用の開始・中止など問い合わせは水道局多摩お客さまセンターへ

■受付時間：月曜～土曜日午前8時30分～午後8時※祝日を除く
 ■問同センター（引越しや契約の変更）：☎0570・091・100
 ■料金、漏水修繕など：☎0570・091・101

■剪定枝の拠点収集（9月）
 無料で引き取りしています

■ご家庭の庭木などの手入れで出た剪定枝は、剪定枝チップ化リサイクルのためなるべく拠点収集会場へお持ちください。収集日と会場は下表のとおり

●剪定枝拠点収集（9月）

日程	9:00~11:00	13:30~15:30
6日(木)	四ツ谷下東公園	多摩平第1公園
7日(金)	御嶽上公園	高幡不動駅北第四駐輪場入口
12日(水)	旭が丘中央公園	リサイクル事務所
13日(木)	てっぺん山公園	さかい公園
18日(火)	日野中央公園	ハケ下公園
19日(水)	駒形公園	鳥と緑の日野センター
20日(木)	落川公園	日野台公園
24日(月)	新坂下公園	黒川地域広場
25日(火)	(通称)ためき公園	沢田公園
26日(水)	さいかちせき公園	まつばやし地区広場

ですが、「ごみ・資源分別カレンダー」にも掲載していますので参照してください。また、決められた日時以外に会場へ持ち込むと周辺の方の迷惑になります。必ずルールを守りましょう。
 ■ごみゼロ推進課（☎581・044）

■ルールを守って「容器包装お返し大作戦」を進めましょう
 買ったお店の回収ボックスにペットボトル、トレーなどの資源物をお返しする際は、各店のルールをしっかり守りましょう。

また、コンビニエンスストアに設置されているごみ箱は回収ボックスではありませんので、資源物や家庭ごみの持ち込みは絶対におやめください。

なお、ペットボトルを市の回収に出す場合は「キャップとラベルを外す、ボトルをすすぐ、平らにつぶす」のルールをお守りください。

■ごみゼロ推進課（☎581・044）

災害から身を守るために

8月29日～9月9日は耐震キャンペーン！今すぐ耐震化を！

▼木造住宅、ビル・マンション耐震改修工法などの展示会、個別耐震相談会：8月29日(水)～31日(金)午前10時～午後6時※31日は午後5時まで
 場場※入退場自由他詳細は東京都耐震ポータルサイト (<http://www.taishinmetro.tokyo.jp>) を参照
 東京都都市整備局建築企画課（☎03・5338・3348）

▼耐震フォーラム&耐震化個別相談会：9月3日(月)午後2時～5時
 場場都庁第1庁舎5階大会議場定500人
 電話、FAX、またはEメールで。氏名、電話番号、参加人数を記入
 耐震キャンペーン事務局（☎03・3370・2411）
 FAX 03・3370・2017
 ①taishin2012@hi-p-td.co.jp

防災講演会「立川断層と地震」

市では、東京都から発表された「立川断層帯地震」による被害想定に基づき、平成25年度に地域防災計画の見直しを予定しています。その中で、災害発生後72時間の対応や備蓄については、市民の皆さまの「自助」に頼る部分が大いと考えられています。

そこで、立川断層と地震の関係について正しく理解し、日ごろから備えるために、当研究の第一人者である首都大学東京の山崎教授を講師に迎え講演会を開催します。ぜひご参加ください。



▲山崎晴雄氏（首都大学東京都市環境学部教授）

8月30日(木)午後6時30分～8時30分
 場場の煉瓦ホール
 山崎

防災講演会「水と緑の日野・市民ネットワークシンポジウム」

晴雄氏（首都大学東京都市環境学部教授）
 ①先着1千100人
 防災安全課

9月1日(土)午後1時30分～4時30分
 場場多摩平の森ふれあい館
 ※直接会場へ
 ①講師「巨大地震が残した教訓と減災」：赤松陽氏（地学団体研究会）、講演「もし、日野で地震災害が起きるとすれば」：五月女寛氏（日野の自然を守る会）
 ②緑と清流課

9月11日(火)午後1時30分～4時
 場場市民の森ふれあいホール
 ①高年齢者の突然死、救急体験、防災体験
 ②講演会：120人
 ③講演会参加の方は電話で申し込み
 ④日野消防署（☎581・0119）

市の情報を公開し、皆さまの個人情報を守ります

情報公開制度と個人情報保護制度 平成23年度の運用状況

市では、市民の知る権利を保障するための「情報公開制度」と、プライバシーを保護するための「個人情報保護制度」を実施しています。広報今号では、この2つの制度の平成23年度運用状況をお知らせします。

情報公開制度

どなたでも市が持っている情報の閲覧や視聴、写しの交付を求めると（行政情報公開請求）ができます。個人情報などの例外を除き、原則公開します。平成23年度の運用状況は表1のとおりです。

個人情報保護制度

プライバシー保護のため、市に個人情報の適正な取り扱いを義務付け、また、本人には市が保有している自己情報の開示、訂正、消去・廃棄、利用中止を求めるとの権利を保障する制度です。平成23年度の運用状況は表2・3のとおりです。

情報公開や自己情報開示などの請求方法

▶請求場所

市役所1階市民相談窓口内情報公開窓口

▶情報公開請求

郵送、FAXまたは電子申請で受け付けます。また、請求に必要なものはありません。

▶自己情報開示等請求

本人確認書類（運転免許証、健康保険証など）が必要です。また、自己情報訂正請求の場合には、情報の誤りを証明するものも必要です。

情報公開などの決定と方法

請求日の翌日から原則14日以内に公開・非公開などを決定し、お知らせします。情報の閲覧などで市役所にお越しいただく場合があります。

▶費用

写しの交付には、1枚10円掛かります。

不服申立制度

情報公開請求などに対する市の決定に不服がある場合には、市に対して不服申立てができます。申し立てを受けた市は審査会に諮問し、その答申を尊重して最終決定をします。

情報公開・個人情報保護審査会

情報公開請求などに係る不服申立てについて、市からの諮問を受けて審査する機関です。市長が委嘱した5人の委員で構成されています。平成23年度の諮問の内容は表4のとおりです。平成23年度は、このうち7件について答申しました。

情報公開・個人情報保護運営審議会

情報公開・個人情報保護の両制度が適正に運営されているかをチェックするために設けられた審議機関です。10人の委員で構成され、うち4人が市民公募の委員です。個人情報の取り扱いについての諮問のほか、コンピューターネットワークの管理運営に関する重要事項なども審議します。平成23年度の審議会への諮問状況は表6のとおりです。

●平成23年度 行政情報公開請求の状況 (表1)

決定件数※	決定内容					
	全部公開	部分公開	非公開	不存在	存否応答拒否	却下
93	33	35	8	14	0	3

※請求手続件数は77件です。1件の請求に複数の決定を行う場合があります

●平成23年度 自己情報開示請求などの状況 (表2)

区分※	決定件数	決定内容				
		開示	部分開示	非開示	不存在	存否応答拒否
開示請求	16	10	6	0	0	0

※平成23年度は訂正、消去・廃棄、利用中止の各請求はありませんでした

●個人情報取扱事務の状況 (表3)

平成23年度中の届出数			平成23年度末現在
新規事務	内容変更	廃止	
24件	104件	61件	621件

●不服申立ての状況 (表4)

平成23年度は、審査会を11回開催しました。諮問件数は、前年度から継続しているものも含めて15件（うち取り下げ4件）ありました。諮問の概要および審査会の判断または審査状況は、次のとおりです。

諮問の概要	分類
「観点別学習状況の評価に使用する資料など」の行政情報公開請求に関するもの	1
「回議書」の行政情報公開請求に関するもの	1
「再雇用職員に関する資料」の行政情報公開請求に関するもの	1
「再雇用するために東京都教育委員会へ提出した資料」の行政情報公開請求に関するもの	2
「退職金の明細」の行政情報公開請求に関するもの	1
「中学校教諭の対応に関する学校側説明」の行政情報公開請求に関するもの	2
「中学校教諭が所持する児童の評価項目ごとの評価が記載された資料」の行政情報公開請求に関するもの	1
「書籍の増刷後の著作権料の最終的な受取者を示す資料」の行政情報公開請求に関するもの（市長分）	1
「書籍の増刷後の著作権料の最終的な受取者を示す資料」の行政情報公開請求に関するもの（教育委員会分）	1
「土地区画整理審議会の委員の履歴書」の行政情報公開請求に関するもの	2
「土地区画整理事業評価員の氏名等」の行政情報公開請求に関するもの	4
「まちづくり条例に基づく開発事業資料」の行政情報公開請求に対する第三者からの反対意見に関するもの	4
「土地区画整理事業において関係者に交付された仮換地の地図の作成の基となった資料等」の行政情報公開請求に関するもの	5
「開発事業に関わる見解書および意見書」の行政情報公開請求に対する第三者からの反対意見に関するもの	4
「開発事業に関わる指導書および指導書に対する見解書」の行政情報公開請求に対する第三者からの反対意見に関するもの	4

※分類欄の数字は、表5の分類欄の数字に対応します

※分類の内容は、平成24年7月24日現在のものです

●審査会の判断・審査状況の分類 (表5)

分類	内容
1	市の決定を妥当としたもの
2	市の決定の一部を不当としたもの
3	市の決定の全部を不当としたもの
4	不服申立ての取り下げを受けて、市が諮問の取り下げをしたもの
5	審査中のもの

●平成23年度審議会への諮問 (表6)

諮問事項	件数	諮問事項	件数
要注意情報の収集	3	目的外利用の通知省略	1
本人以外からの収集	0	外部提供の通知省略	2
本人以外からの収集の通知省略	0	外部とのオンライン結合	2
目的外利用	1	諮問事項合計	11
外部提供	2		

平成23年度は7回開催

諮問案件数8件

※1つの案件に複数の諮問事項が含まれている場合があります



8月18日・19日に仲田公園で開催

ひのアートフェスティバル

真夏の森を舞台に、今年も市民の手作りによる第16回ひのアートフェスティバルが開催されます。ジャズなどのバンド演奏や、地域で活躍するアーティストの作品紹介など、気軽に芸術に親しめるものとなっています。

また、フリーマーケット、模擬店、手作りワークショップなどもあり、子どもから大人まで楽しめるフェスティバルです。

■ 8月18日(土)午前10時～午後8時、19日(日)午前10時～午後7時※手づくり広場は両日午後4時まで
● 会場 仲田公園(市民の森ふれあいホール西側) ● 申込 中央公民館(☎581-7580)



車での来場はご遠慮ください

● 展示作品名および作者名 (順不同)

- 「夜景」—— 高橋ペン
- 「春の味覚」—— 吉岡侑美
- 「街行き」—— 平田俊介
- 「未定」—— 橋本晴海
- 「つき」—— 樋詰司
- 「にじ」—— 林和恵
- 「はすいけ」—— 山崎美樹
- 「風の妖精たち」—— 相本みちる
- 「トンボよ、海へ」—— 中村ゆき
- 「森の四季」—— 佐伯直俊
- 「ベルギーの旅」—— 稲岡美鈴
- 「From 5月21日金環食」—— 伊澤ちえ子
- 「向日葵」—— 清水恵美子

- 「親子のぬくもり」—— 土方英二
 - 「タレスの広場」—— 堀本俊樹
 - 「うりずん」—— 崎原永広
 - 「ちはやぶる」—— 広瀬明日子
 - 「For you」—— 蓮尾瑞枝
 - 「パッチワークキルト作品」—— 西條ラン子とマンデーキルト
 - 会場内の布絵作品—— あらアート倶楽部、YUPPA、桑の実工房、アートフェス・スタッフ
- 【参加団体】
- NPO法人いのちのミュージアム(ハートでつなごうみんなの笑顔)
 - NPO法人子どもへのまなざし(子どもにとって「あそび」は生きることそのもの～今こそ子どもたちに「体験」を)

● ステージプログラム

8月18日(土)

- 10:00 開会式
- 10:15 村田村F(オリジナルロック)
- 11:00 S,Suzuki(弾き語り)
- 11:45 マトリョミンアンサンブル「ウリーブカ」(ロシア民謡)
- 12:30 アッコちゃんズ(アニメソングなど)
- 13:15 まったりフッカー(ロック)
- 14:00 SO-MARS(オリジナルロック)
- 14:45 はちまんたろう(弾き語り)
- 15:30 THE EMERALDS(オリジナルロック)
- 16:15 ひっぱ〜ずwithそうるばんち(ソウルPOPS)
- 17:00 ベール☆オレンジ(オリジナルロック)
- 17:45 ビートクラブ(70'sロック)
- 18:30 八王子アドベンチャーズ(ベンチャーズ)
- 19:15 ザ・ビートルズ(ビートルズ)

8月19日(日)

- 10:00 さぶとんず(ラテンロック)
- 10:45 lala with新島豪(POPS)
- 11:30 パパっ子倶楽部(オリジナル・ジャズ)
- 12:15 楽美(Rami)(POPS)
- 13:00 ムードッグス(ビートルズ&オールディーズ)
- 13:45 Sena(YAZAWA)
- 14:30 マージービート(グループサウンズ)
- 15:15 MAAAAS(JAZZポップス)
- 16:00 プレイズ・イン・ザ・サン・ゴスペル・クワイヤー(ゴスペル)
- 16:45 アラ・アツコ・ココ(70年代ロック)
- 17:30 アンヌール(ベリーダンス)
- 18:15 タマ・ドリーム・ジャズ・オーケストラ(ビッグバンドジャズ)
- 19:00 閉会式

公民館の催し

● 初心者のためのココロとカラダすつきりヨガ講座

● 9月1日・15日・29日、10月13日・27日いずれも土曜日午後2時～3時30分 市民の森ふれあいホール 師川村 淡氏(ヨガインストラクター) 定申込制で先着20人 持筆記用具、タオル、履き鞋 電話 中央公民館(☎581-7580)

● 高齢者市民企画「サロン・ド・俳句」

● 9月6日(木)午後2時～4時 中央公民館高幡台分室 定おむね60歳以上の方 持上履き、筆記用具 9月4日(火)正午までに俳句2句当季雑詠をはがき、電話、FAXまたはEメールで住所、氏名、電話番号を記入 191-0042 程久保550 中央公民館高幡台分室(☎592-0864 FAX 594-1915 pubhall@city.hinoh.jp)

● ひの市民大学中期講座(9月12月)で学びませんか

● ひの市民大学は、バラエティに富んだ講座を市民の皆さまの企画運営で提供しています。

● 城郭史「関東の名城を歩く(南関東編)」 9月7日～28日の毎週金曜日午後2時～4時 中央公民館※直接会場へ 各地域(多摩地区、東京23区、埼玉、神奈川・千葉)の名城を歩く 師峰岸 純夫氏(東京都立大学名誉教授)

● 西洋美術史講座「西洋中世・初期ルネサンス美術入門」 10月3日～24日の毎週水曜日午後2時～4時 市民の森ふれあいホール※直接会場へ 定ゴシック美術その1・2、初期ルネサンス美術その1・2 師斎藤陽一氏(元NHK制作プロデューサー)

公民館の催し

● 歴史講座「ヨーロッパ歴史散歩」 11月2日(金)・9日(金) 市民の森ふれあいホール(上履き持参) 11月16日(金) 中央公民館 いずれも午後2時～4時 ※直接会場へ 定ウイーン・シエールン宮殿、パリ・コンコルド広場、パリ・凱旋門 師山倉一穂氏(元NHK学園講師)

● おもちゃドクターになろう

● 9月13日(木)・20日(木)・27日(木) 午後1時30分～4時30分 中央公民館 定おもちゃドクターの心構え、修理の基礎知識、修理方法、テスターの作成・修理実習 師谷正志氏・下野暁氏(日本おもちゃ病院協会会員) 定申込制で先着20人 1千400円(教材費など) 持筆記用具、あれば工具(ドライバー、ラジオペンチ、ピンセットなど) 他協力:日野市おもちゃドクターの会 電話 中央公民館(☎581-7580)

● 富士電機コミュニティフェスティバル

● 8月24日(金) ①午後2時～4時 30分 ②午後5時45分～8時 ※雨天の場合は②のみ中止 場富士電機東京事業所(富士町) 定模擬店、キッズコーナー(ゲーム、囲碁教室など)、ステージ演奏、抽選会 定同事業所(☎583-6115)、市産業振興課

● 復原住居夏休み特別体験イベント「勾玉と土笛作り」

● 8月22日(水)午前10時～午後4時 ※雨天の場合は翌日に延期 場復原住居(日野中央公園南西角) 定住居公開、火起こし体験、勾玉・土笛作り 他材料がなくなり次第終了 師生涯学習課

平成25年スポーツ祭東京2013開催

ゆりーどのつばやき

国体推進室

さまざまな種目で日本選手の活躍が目立った今回のオリンピック。ボクシング競技では44年ぶりにメダリストが誕生したよ!また、ホッケーでは女子ホッケーさくらジャパンも頑張ったんだ。

平成25年に開催される国体では、ボクシングやホッケーなどの競技が日野市で開催され、周近で観ることができるよ。今年は、9月に社会人ホッケー大会、11月に全日本アマチュアボクシング選手権が日野市で開催されるから楽しみだね。

僕は絶対観戦に行くからみんなもぜひ観に来てね!

● 復原住居夏休み特別体験イベント「勾玉と土笛作り」

● 8月22日(水)午前10時～午後4時 ※雨天の場合は翌日に延期 場復原住居(日野中央公園南西角) 定住居公開、火起こし体験、勾玉・土笛作り 他材料がなくなり次第終了 師生涯学習課

● 日野宿発見隊「日野宿夏祭り」

● 第1部「日野宿ふれあい」 8月25日(土)午後3時～5時 定紙飛行機、水鉄砲、とらうろう工作、時の鐘の実演、駄菓子屋

● 第2部「夕涼み会」 8月25日(土)午後6時～8時 定日野の昔の写真や映像上映、お囃子、商店会による出店

● 市民プールフリーマーケット開催

● チケット好評発売中「休日の映画館」黒澤映画の初期の名作

● 9月17日(祝) 午前10時から②午後1時から③午後2時50分から 場ひの煉瓦ホール 定上映作品 ①「生きる」②「羅生門」③「酔いどれ天使」 500円※前売り400円。3本視聴可。チケット販売:ひの煉瓦ホール、七生公会堂、中央図書館、多摩平図書館、平山図書館、中央公民館、市役所3階文化スポーツ課 他保育あり ※8月31日(金)までに申し込み 師文化スポーツ課

● 日野市市民会館文化事業協会共催事業「東日本大震災復興支援のチャリティコンサート」

● 9月23日(日)午後0時20分から 場ひの煉瓦ホール 定市内小・中学校、高校、大学の吹奏楽や音楽関係のクラブによる演奏 定入場無料 ※義援金へのご協力を 師日野市青少年育成会連合会(佐野 ☎080-3155-0357)



子ども・保護者向けイベント

8月の保育園

▼おおくぼ保育園く誕生会・プール遊び：8月30日(木)午前9時45分～11時※雨天の場合は誕生会のみ未就学児と保護者※誕生会でなくても参加可※タオル、着替え、飲み物、水着場内同園(☎584・3690)

▼しんさかした保育園く妊産婦教室：8月4日(火)午前9時30分～11時赤ちゃんの好きな遊び・食事、子育てについて初産婦と父親定5人帽子、飲み物☎電話場内同園(☎584・8277)

▼みさわ保育園くおはなし会：8月6日(木)午前10時～11時未就学児と保護者持飲み物場内同園(☎591・6131)

▼図書館おはなし会
日場内9月5日(水)・19日(水)：高幡図書館(☎591・7322)、6日(木)・13日(木)・20日(木)：多摩平図書館(☎583・2561)、12日(水)・27日(水)：中央図書館(☎586・0584)、26日(水)：百草図書館(☎594・4646) 対0～2歳児、3～6歳児、小学生以上、保護者(本の紹介) 他対象、日時については各館に問い合わせを。または図書館ホームページ

八ヶ岳高原大成荘

2人で清里へ行こう！ 2名様ご宿泊大歓迎 キャンペーン

期間中は、お2人だけの宿泊でも2名追加料金が不要です。

平日2名様で宿泊した場合、一般棟2人で1万4千円のところ、キャンペーン期間中なら2人で1万2千円になります。

秋の行楽や果物狩り、ウインタースポーツや温泉めぐりなど、魅力がいっぱいの季節です。

とてもお得なこの機会に、ぜひ大成荘へお越しください。

☎キャンペーン期間…10月1日(月)～平成25年3月31日(日)※休前日・年末年始期間を除く☎大成荘フリーダイヤル(☎0120-489-571)

講習・学習会

市立図書館、実践女子大学・短期大学図書館共催事業

初心者向け図書館ホームページ活用講座
9月6日(木)午前10時～正午 実践女子短期大学(神明) 対60歳以上の市民定 申込制で先着20人 8月15日(水)～31日(金)に電話または直接中央図書館へ☎中央図書館(☎586・0584)

シンポジウムく浪土組、新選組、新徴組は教科書に載っているか？
教科書で新選組・新徴組はどう扱われているのか、どのように扱われるべきなのか、を歴史研究者、教育関係者などで探るシンポジウムです。
9月9日(日)午後2時～4時 場内市役所5階505会議室 師バネリスト：宮地正人氏(東京大学名誉教授)、深谷克己氏(元早稲田大学教授) 他 高校生以上 定70人 ☎電話☎新選組のふるさと歴史館(☎583・5100)

パソコン講習会
☎下表のとおり場内シルバー人材センター 申8月22日(水)(必着)までにはがきで、希望講座名と番号、住所、氏名、電話番号、OS(分かる方)を記入☎〒191

パソコン講習会日程(9月) ※費用はテキスト代を含む。3人から開講

番号	講座名	日程	費用
1	パソコン入門・Word入門	9/2～23の毎週日曜日 10:00～12:00	各講座 6,000円 (750円/1時間)
2	パソコン入門・Word入門	9/29～10/20の毎週土曜日 10:00～12:00	
3	Word基礎・応用 文字入力ができる方	9/30～10/21の毎週日曜日 10:00～12:00	
4	Excel入門・基礎 文字入力ができる方	9/15～10/6の毎週土曜日 13:00～15:00	各講座 3,000円 (750円/1時間)
5	インターネット 文字入力ができる方	9/1(土)・8(土) 10:00～12:00	
6	Eメール 文字入力ができる方	9/15(土)・22(土) 10:00～12:00	1,500円 (750円/1時間)
7	デジタルカメラ入門(取り込み・印刷) 文字入力ができる方	9/28(金)・10/5(金) 10:00～12:00	
8	Word上級(その1) 文字入力ができる方	9/19(水) 13:00～15:00	

※上記以外の内容については個人指導もあります。ご相談を。1時間1,500円(訪問2,500円) ※ご自分のパソコンでも受講できます。持参される方は、その旨ご記入ください

10011日野本町2の4の7
日野市シルバー人材センターP
C教室係(☎581・8171)

スポーツ

■東部会館温水プールいきいき教室参加者募集
▼からだにラククラク！アクアエクササイズ(水中ウォーキング&水中運動)：☎毎週金曜日午前10時～11時 定20人 費5回5千250円(チケット制)※入場料別途
▼1・2年生あつまれ！3日間水あそび教室：☎①8月21日(火)～23日(木)午前10時30分～正午②8月24日(金)～26日(日)午後3時30分～5時③8月28日(火)～30日(木)午後3時30分～5時 対泳げない小学1・2年生 費4千500円※入場料別途☎電話

▼わくわくカヌー体験教室：☎8月25日(土)・26日(日)午前7時30分～9時30分 定申込制で先着7人 費5千500円※入場料別途☎8月21日(火)までに電話

▼東部会館プール救急週間
9月4日(火)～9日(日)の期間、プールサイドに蘇生法練習用人形を設置します。

▼肩こり腰痛解決水中ウォーキング教室体幹コンディショニングコース：☎8月28日(火)・31日(金)午前11時～正午 定申込制で先着10人 費2千700円※入場料別途
☎8月21日(火)までに電話
▼救急の日スペシャルイベント「あなたは自分の家族を救えますか？心肺蘇生法と応急手当」
☎9月8日(土)午前10時～正午と午後1時～3時、9日(日)午前10時～正午 場内東部会館 費500円
▼命を守るための着衣泳体験教室：☎9月9日(日)午後7時～8時45分 対正しい救助・着衣泳を身につける※講義と実技 師赤十字社水上安全法指導員、着衣泳2種指導員 定親子 定15組 費300円※入場料別途
▼東部会館プール救急週間
9月4日(火)～9日(日)の期間、プールサイドに蘇生法練習用人形を設置します。

日野の歴史と民俗

日野の水車

多摩川と浅川に挟まれた日野は、中世末から用水の整備を行い東京の穀倉地帯といわれる程に水田が広がっていました。用水には江戸末期にすでに水車が8基以上も掛けられ、米や麦の精穀を行っていました。

個人の営業用水車は水輪が大きく、搗き臼もたくさんあり、水車の所有者は近隣の米や麦を賃搗き、八王子へ米の販売などを行っていました。西平山地区には特に水車が密集し、八王子へ米を運搬する馬車が行き交ったため、米つき街道・馬力街道と称されました。

一方、村人が共同で出資する共同水車も明治以降には多くでき、当番制で利用されました。また、大正時代には生糸の撚糸用に水車を利用する揚げ返し場が市内に4カ所できました。水車は米を搗く杵の音や大きな水音がするため、人家から離れて設置されました。

冬期には、子どもたちが大人の目を盗んで止まった水車の水輪の中に入り、ハツカネズミのように輪を回したり、つららをあめんぼううといって舐めたりしました。

電化と共に消えた水車には、大人も郷愁を感じるようで、写真も多く残り、市内には2基の復元水車が作られました。現在、水車はクリーンなエネ

蘇生法が体験できますので、プール利用の方などお気軽にご利用ください。

いづれも場内東部会館温水プール(☎583・5266)

▼ターゲットバードゴルフ体験教室
☎9月7日(金)・14日(金)午後1時30分から場内平山台健康・市民支援センター 対シニア・女性歓迎 対アプローチ用ゴルフクラブ1本、手袋 申8月31日(金)までに電話、FAXまたはEメールで。住所、氏名、電話番号を記入☎平山台文化スポーツクラブ(☎506・9979) hirayamadai@hopocn.ne.jp



▲滝台(現在の平山地区)の共同水車

「歴史と民俗」詳細版をホームページに掲載し、印刷版を郷土資料館で配布しています。
☎郷土資料館(☎592・0981)

市民体育大会くソフトテニス競技
☎10月7日(日)※雨天の場合は10月14日(日)場内多摩平第一公園テニスコート 対種目：一般男子・女子(一部・2部)、壮年男女(50歳以上)、中学生 対市内在住・在勤・在クラブ・在学登録者 申9月7日(金)(必着)までに申込書(市役所3階文化スポーツ課、テニスコート受付事務所、南平体育館にあり)を郵送またはEメール☎〒191-0005 3豊田2の30の4日野市ソフトテニス連盟(影野☎582・1996) 4 hirageno.0730@theiaoc.nne.jp

▼平山台ゴルフコンペ
☎9月21日(金)午前8時から場内月カントリークラブ(山梨県) 対シニア・女性歓迎 定申込制で先着7組(28人) 費1万6千円(キャディ・昼食付き) 申8月

体感型 リアルモデルハウス へ行こう！ 30坪

クオカードプレゼント！

東栄の注文住宅 SHUKURA TOUEI HOUSING 東栄住宅

0120-224-108

営業時間：10:00～17:00 水曜定休

投稿のページ

みんなのメモ帳

原稿締め切り日 9月15日号…8月24日(金) 10月1日号…9月11日(火)

原稿は郵送かご持参、または市ホームページから電子申請で受け付け/政治・宗教・営利に関するものは掲載不可/問い合わせは各文末の代表者へ。市は関与していません/特に記載のないものは原則無料/掲載後に苦情があったものは、今後の掲載を見合わせていただきます/掲載された記事は、市ホームページで広報のPDF版・テキスト版にも掲載されます

ごあんない

- ★相続・遺言電話無料相談 8月15日(水)・16日(木)午前9時～午後6時/相続と遺言を考える会(小原☎042-662-7734)
★こころ病む人と家族のくつろげる場～フリースペースTOMOへどうぞ 8月18日(土)午後1時30分～5時/多摩平1丁目地区センター/100円▶お料理しましょ(要予約)…9月9日(日)午前10時30分から/平山季重ふれあい館/200円/いずれもボランティアグループこすもす(☎589-4399)
★映画「内部被ばくを生き抜く」上映会 8月19日(日)午後1時30分からと午後3時30分から/新町交流センター/1千円※前売り・シニア・大学生割引あり。高校生以下無料/有賀(☎070-5553-1434)
★相続、遺言、遺産分割協議など暮らしの無料相談会 8月25日(土)…新町交流センター、26日(日)…多摩平の森ふれあい館/午前9時～正午▶同電話無料相談…8月20日(月)～9月1日(土)午前11時～午後8時/いずれも行政書士・望月(☎070-5467-2757)へ申し込み
★親子で遊ぼう!3B体操 8月20日(月)・27日(月)①午前9時45分～10時45分②午前10時50分～11時50分/新町交流センター/①あんよができる入園前の乳幼児と保護者②2カ月児～よちよちあんよの乳児対象/各日500円/山科(☎090-5784-6558)へ申し込み
★懐かしい歌・歌おう会 8月24日(金)…特別養護老人ホームマザアス日野(万願寺)、9月5日(水)…小規模多機能ホームさかえまち/午前10時30分～11時50分/おおむね65歳以上の方対象/1回500円/音楽療法士・小原(☎593-0573)
★赤ちゃんがいてもできるママのための3B体操 8月30日(木)午前10時～11時30分▶音楽に合わせてベビー・親子体操…8月24日(金)・31日(金)①午前10時～10時50分②午前11時～11時50分/①乳児対象②歩けるようになったお子さんと保護者対象/いずれも新井地区センター/倉橋(☎090-5999-6628)へ申し込み
★(一社)東京都建築士事務所協会たちかわ支部建築無料相談 9月3日(月)午前10時～午後4時/東京都多摩建築指導事務所(立川市)※直接会場へ/耐震診断など建築全般の相談に建築士が対応/李和設計(川崎☎591-6466)
★講演会～認知症の理解と援助 9月3日(月)午後7時～9時/府中グリーンプラザ/杉山孝博医師(認知症の人と家族の会副代表理事)/2千700円※会員1千円/NPO法人サポーターズ・クラブ(☎042-302-3911)
★光の家オープンハウス～見えない人の暮らし 9月7日(金)・8日(土)午前10時～午後4時※7日は午後1時から/東京光の家(旭が丘)※直接会場へ/アイマスク体験、くらしの紹介/同施設(☎581-2340)
★ひのB級グルメコンテスト・ひの丼レシピコンテスト ①ひのB級グルメコンテスト部門(500円以下で販売可能なもの)②「日野井」レシピコンテスト部門(市内産農畜産物を使用した1千円未満で販売可能なもの)を募集/優勝者は11月の産業まつりに出店/詳細は問い合わせを/9月30日(日)までに日野市

- 商工会(小林☎581-3666)へ申し込み
★親子学習会～放射能ってなに?内部被ばくから子どもたちを守るために 9月8日(土)午後1時30分から/中央公民館/川根真也氏(埼玉県公立中学校理科教師)/70人/保育費/500円/子どもたちを放射能から守る会日野(正木☎090-2552-8997)へ申し込み
★学校薬剤師の活動見学 市内の小・中学校で飲料水やプールの水質検査など学校薬剤師の業務を見学・体験/学校薬剤師を希望する方対象※要薬剤師免許/東京都薬剤師会南多摩支部(☎042-372-7040)
★至誠あずま保育園保育士補助を募集 月曜～金曜日午前7時～午後8時のうち1日4～6時間勤務/保育士資格を有する方対象/詳細は問い合わせを/同園(鶴田☎533-6686)
★しせい太陽の子保育園保育士補助を募集 月曜～金曜日午前7時～午後4時のうち1日6～8時間勤務/保育士資格を有する方対象/詳細は問い合わせを/同園(齊藤☎586-6433)
★出羽の国建国1300年記念御開帳の山形置賜三十三観音霊場巡り説明会 8月26日(日)午前10時～正午/社会教育協会ゆりか(豊田駅北口)/日程は9月25日(火)～28日(金)。詳細は問い合わせを/社会教育協会(☎586-6221)
★ひの社会教育センターから▶フラメンコ①入門コース②初級コース…毎週金曜日夜▶定番メニューから酒の肴まで「男の料理教室」/詳細は問い合わせまたはホームページ参照/同センター(☎582-3136)

講習・学習会

- ★(公社)応用物理学会応用物理教育分科会～リフレッシュ理科教室 8月25日(土)午後0時45分～4時/東京工科大学(八王子市)/小・中学生および教師対象/理科実験・工作～太陽電池で省エネ・電車を走らせよう/同大学(毛塚☎042-637-2111)へ申し込み
★季節を知って体をいたわる薬膳料理～夏の薬膳 8月25日(土)午前10時～正午/東部会館/ミョウガとシソのじゃこご飯/20人/1千500円/K&M薬膳栄養士の会(安藤☎535-5196)へ申し込み
★夏の終わりの過ごし方のお話と小児はり体験会 8月26日(日)午後1時30分～4時/ひの社会教育センター/はり体験(500円)は生後3カ月～小学6年生対象/るんびに(佐伯☎090-1103-0601)へ申し込み
★ママと子どものための薬膳おやつ講座 8月26日(日)午前10時～11時30分/東部会館/ごはんD e おやつタコス/10人/3千円/にじのたね料理教室(佐伯☎090-1103-0601)へ申し込み
★中国語中級聴力無料講座 8月31日(金)午前10時10分～午後0時10分/高幡図書館/中国語がある程度分かる方対象/趙(☎090-6024-7050)へ申し込み
★料理講座～地産産野菜で夏バテしない冷し麺など 9月1日(土)午前10時～午後1時/多摩平の森ふれあい館/12人/1千円/長友(☎090-7190-5080)へ申し込み
★携帯電話・なんでも相談とワンポイント・レッスン 9月5日(水)午後1時30分～2時30分、午後2時30分～3時30分/京王ほっとネットワーク(京王高幡SC内)/各2人/40分まで1千円※個人指導/多摩IT普及会(吉野☎090-9840-7810)へ申し込み
★子どもとのコミュニケーション講座 9月8日～平成25年3月16日までの土曜日(11回)/由井第一小学校(八王子市)/子どもの発達、子どもの権利/子育て中および子育てに関心のある方対象/30人/3千円/八王子チャイルドライン「ユッコロ」(木村☎070-6482-7517)へ申し込み
★都立八王子北高等学校公開講座 9月22日(祝)・29日(土)、10月6日(土)午後1時～4時※29日は午後5時まで/デジタル化とは何か/25人/1千円/8月15日(水)～28日(火)に同校(☎042-626-3787)へ申し込み
★ひの炭やきクラブ～お華炭づくり 9月8日(土)午前10時～午後3時※雨天中止/ひの市

民活動支援センター/300円/中島(☎090-6123-1871)へ申し込み

もよおし

- ★ハーモニー・歌声喫茶 8月18日(土)午前10時～11時30分…市民の森ふれあいホール、25日(土)午前10時～11時30分…平山季重ふれあい館、午後2時～3時30分…大和田地区センター/500円※プロの指導/同会(久木田☎070-5023-2012)
★歌で楽しむ元気会～一緒に歌を歌って元気に体を動かしましょう 8月22日(水)午前10時30分～11時30分/七生福祉センター/季節の童謡、懐メロ/500円/小川(☎592-6510)
★ラテンサルサクラブ～初心者のためのサルサレッスン会 8月23日(木)午後7時～9時/新町交流センター/1千円※ドリンク付き/福島(☎090-4943-1962)へ申し込み
★マリーゴールド～英語で歌おう! 8月24日(金)午前10時15分～11時45分/七生台地区センター/ヒット曲いろいろ/1千円/高橋(☎591-8668)へ申し込み
★豊田子供みまもり隊花火大会 8月25日(土)午後4時～8時/豊田南区画整理地内1号公園予定地(浅川グラウンド付近)/子ども企画イベント、花火打ち上げ(午後7時30分から)/豊田子供みまもり隊(☎587-8500)
★ひのボールルームダンス協会ダンスパーティー 8月26日(日)午後1時30分～4時/ひの社会教育センター※直接会場へ/スポーツドリンクコーナー設置/500円/粕谷(☎586-7695)
★わくわく大人のおはなし会 9月2日(日)午後2時から/高幡図書館/中学生以上対象/日野おはなしの会(田島☎583-0896)
★ムクティ工房～コインポーチ(マカロン)を作ろう 9月4日(火)午後1時30分～3時30分/ムクティ工房(豊田)/10人/保育あり/500円/8月31日(金)までに狩野(☎090-9956-2358)へ
★バンジーダンスパーティー 9月8日(土)午後1時30分～4時/新町交流センター/500円/渡辺(☎090-2447-2329)
★日野市労働者福祉協議会「ぶどう狩り」バスツアー 9月16日(日)午前7時京王ストア豊田店跡地付近集合、午後5時解散/勝沼ぶどう園/先着200人/3千500円※小・中学生2千500円、未就学児1千500円、3歳児以下無料/8月20日(月)午前10時から日野市職員組合(☎584-2784)、富士電機労組(☎582-3005)、コニカミノルタ労組(☎589-8497)へ
★唄の会 8月19日(日)・26日(日)午後2時～4時/七生福祉センター/昔の歌、民謡/60歳以上の方対象/金子(☎592-3862)
★日野弦楽アンサンブル無料体験会 8月19日(日)午後5時～7時30分/多摩平の森ユリの木集会所/ヴィヴァルディ「春」など※バイオリン、チェロの指導/楽器を用意できる方対象/橋本(☎090-3594-3454)へ申し込み
★日野市美術連盟主催～デッサン会作品展 8月21日(火)～26日(日)午前10時～午後5時※26日は午後3時まで/とよだ市民ギャラリー/土方(☎581-7540)
★炎の会作品展 8月21日(火)～26日(日)午前10時～午後5時※21日は午後1時から、26日は午後4時まで/ひの煉瓦ホール/絵画作品70点/門倉(☎583-0125)
★イマジンの会絵画展 8月28日(火)～9月2日(日)午前10時～午後5時/とよだ市民ギャラリー/油彩、水彩、アクリル絵画/溝部(☎583-8239)
★ナズドラヴィ・フィルハーモニー演奏会 9月2日(日)午後2時から/立川市民会館/アントニン・ドボルジャーク作曲交響曲第8番ト短調/未就学児不可/500円/山田(☎090-9961-5638)へ申し込み
★多摩市民美術会会員展 9月2日(日)～7日(金)午前10時～午後6時※2日は午後1時か

美術・音楽

- ら、7日は午後4時まで/バルテノン多摩(多摩市)/油彩、水彩など90点/山田(☎592-9062)
★児童合唱「こんべいとうの空」八王子団員募集 11月4日(日)にオリンパスホール(八王子市)で行われる「山本直純没10年V I V A ナオズミコンサート」の出演者募集/5歳児～中学生対象/詳細は問い合わせを/宇賀神(☎584-3126)へ申し込み
★心身に障害を持つ人と、持たない人の合同作品展～出会いとふれあいの美術展作品募集 12月7日(金)～9日(日)/ひの煉瓦ホール/絵画、工芸、彫刻、書道、写真/市内在住・在勤・在学者対象/詳細は問い合わせを/あかね工房(中村☎592-3409)へ申し込み

スポーツ

- ★日野市ソフトボール連盟秋季大会 9月2日からの毎週日曜日、祝日/万願寺グラウンド/S Lの部1万4千円、一般男子・女子・壮年・実年の部5千円、シニアの部6千円/監督会議(8月19日(日)午後7時から中央福祉センター)で申し込み/小峯(☎581-6353)
★ゴルフ入門講座 9月1日(土)～10月16日(火)の毎週火曜・土曜日①午前10時～11時30分②午後1時30分～3時※各クラス週1回7講座/旭が丘ゴルフクラブ/講義と実技/18歳以上対象/各クラス10人/1万7千円/平山(☎090-2414-6604)へ申し込み
★日野市ソフトテニス連盟ソフトテニス講習会 9月6日(木)午前9時～午後5時/旭が丘中央公園/初心者歓迎/500円/西沢(☎582-2830夜間)
★ソフトテニス秋季個人戦 9月9日(日)午前9時～午後5時※予備日16日(日)/旭が丘中央公園/男子1・2部・壮年、女子1・2部/2千円/9月2日(日)までに若尾(☎593-6485)へ
★都立南平高校硬式テニス初心者講習会 10月14日～28日の毎週土曜・日曜日午前9時～正午/同校/全回参加できる都内在住・在勤の成人対象/20人/1千650円/詳細は問い合わせを/8月31日(金)までに同校公開講座担当(☎593-5121)へ
★日野市オープンラージボール卓球大会 10月27日(土)午前9時30分から/市民の森ふれあいホール/混合スリーダブルス団体戦、男子ダブルス、女子ダブルス/詳細は要項(市民の森ふれあいホール、南平体育館にあり)参照/9月20日(木)までに大久保(☎583-0977)へ

会員募集

- 先着順で掲載します。2度目以降の掲載は前回掲載日の3カ月後から受け付けます。
★すずめ倶楽部 毎月第1・第3土曜日午後1時30分～4時/万願寺交流センター/初心者/健康麻雀/若干人/指導/浜田(☎090-7949-0102)
★三味線で故郷の民謡を唄ってみませんか～楽しい民謡会 毎月第2・第4木曜日午後1時30分～3時30分/中央福祉センター/初心者歓迎/月2千円/津山(☎583-7612)
★NO YOGA NO LIFE KNOW YOGA KNOW LIFE 毎週日曜日午後6時～7時30分/多摩平の森ふれあい館/骨盤調整ヨガ/1回1千円/梅沢(☎080-3019-1193)
★ヨガサークル 毎週水曜日午前10時～11時30分/生活・保健センター/月4千円/甲野(☎599-7150)
★子供ネイティブ英会話サークル 毎週土曜日午後2時30分～3時15分/高幡地区センター/ネイティブの講師による子ども英会話サークル/年少・年中児対象/1回1千500円/大岩(☎080-1183-0285)
★日野混声合唱団 毎週火曜日午後7時15分～9時15分/ひの社会教育センター/高校生以上対象/月4千円※大学生2千円、高校生1千円。指導/大内(☎090-5515-6791)
★三代で歌う合唱団～響 毎週土曜日午前10時～正午/百草台コミュニティセンター/幼児～シニア対象/月3千円※親子・兄弟割引あり。見学歓迎/田中(☎587-2467)

日野市の人口 ※7月9日の改正住民基本台帳法の施行により8月の世帯数には外国人世帯が含まれています

	男性	女性	計	世帯
8月1日	90,235	88,555	178,790	82,846
7月1日	90,219	88,554	178,773	80,939

ルールで安全！ マナーで安心！ みんなの道路

道路は個人のものではなく、通行する全ての人のためのものです。誰もが気持ちよく利用できるように、ルール・マナーを守りましょう。

園道路課

気付かないうちにしていませんか？道路上での違反行為！！

ベンチ周辺のたばこ・飲食物のポイ捨て
ごみは各自で持ち帰りましょう



道路上の植木鉢・プランターなど
撤去するか宅地内に置いてください



道路上にはみ出した樹木
定期的な剪定をしてください



道路上の乗り上げブロック
切り下げ工事を行ってください



安全・快適な通行の妨げとなります！

安全な道路を維持するために

次のような場所を見つけたら道路課までご連絡をお願いします

- ①街路灯の日中点灯・夜間消灯
- ②カーブミラーの角度不調
- ③街路灯・カーブミラー・標識の支柱根元の腐食
- ④道路の穴あき、タイルのがたつき

道路上の不法投棄
決められた方法で処分してください



駐輪場からのはみ出し
駐輪場枠内にそろえてとめてください



路上の放置自転車
近くの駐輪場にとめてください



東日本大震災に関するお知らせ

■地震による義援金を募集～寄せられた義援金は51,318,783円（8月9日現在）
義援金は9月30日(日)まで受け付けています。ご協力をお願いします。
■市役所 4階総務課・1階市民相談窓口・1階守衛室（夜間および日曜日のみ）、七生支所、豊田駅連絡所、中央図書館総務課

市内の空間放射線量測定結果

測定場所		結果(単位:マイクロシーベルト/時間)			
中学校区	場所	測定日	高さ1.5m	測定日	高さ1.5m
三沢中	ねんも公園	7/31	0.05	8/7	0.06
	程久保運動広場		0.03		0.05
四中	旭が丘中央公園		0.03		0.04
二中	多摩平第一公園		0.03		0.03
大坂上中	小構公園	0.05	0.06		
	市民の森スポーツ公園	0.03	0.05		
平山中	やと公園	0.04	0.05		
七生中	南平公園	0.04	0.05		

※市内空間放射線量は、毎週測定しています。最新の測定結果は、毎週木曜日にホームページでお知らせしています。現時点においては健康に影響を与える数値ではないと分析されています。 園環境保全課

クリーンセンターからのお知らせ

▶焼却灰の放射能濃度測定結果

国が定めた基準では、8,000ベクレル/kg以下であれば作業員の安全を確保できるレベルとして示されています。下記の結果は健康に影響を与える数値ではないものと分析されています。

測定日	放射性セシウム(ベクレル/kg)		
	Cs-134	Cs-137	セシウム合計
主灰※1	52	91	143
飛灰※2	37	69	106
排ガス	不検出※3		

※1 燃やしたごみの燃えがらのことで、焼却炉の底から排出される灰
※2 ろ過式集じん器などで捕集した排ガスに含まれているダスト(ばいじん)
※3 不検出とは、分析の限界数値を下回っていることを指し、0ということではありません

▶クリーンセンター周辺の空間放射線量測定結果(8月8日)

国の方針では、毎時0.23マイクロシーベルト以上の地域が除染対象となります。今回の測定では、毎時0.23マイクロシーベルトを超えた地点はなく、健康に影響を与える数値ではないものと分析されています。詳細は市ホームページをご覧ください。

いずれも園ごみゼロ推進課 (☎581-0444)

大人も子どもも守りましょう！自転車利用のマナー！

空いている駐輪場があります！満車のところに無理にとめるのはやめましょう

駅に近い駐輪場はぎゅうぎゅう詰めだよ



少し遠いけれど別の駐輪場にとめようか

※現在市では、利用率の低い駐輪場への誘導策を検討中です。ご意見がありましたら道路課までお寄せください。

駅に近いところはいっぱいです



少し遠いところは空いています

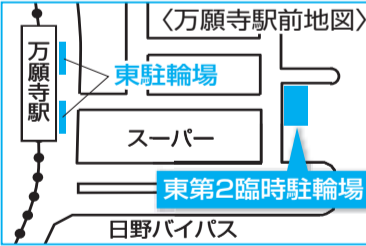

自転車は車両です！走行マナーを守ってください！

▶車道を通行する場合は左側通行
逆走は自動車と衝突する恐れがあり、大変危険です。

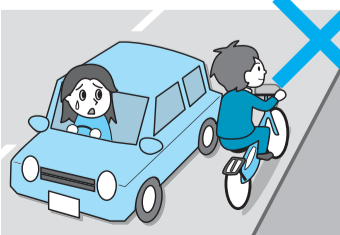

▶歩道を通行する場合は歩行者優先
歩行者の安全を考慮し、車道側を走行してください。

