



紙面から

- 日野市住宅マスタープラン改訂業務に伴う現地の確認や市民意識調査にご協力を……………3
- 日野市発達・教育支援センターの愛称を募集……………8
- 豊田駅周辺における市営駐輪場の閉鎖時期の変更について……………8
- 図書貸出管理システムが新しくなりました……………8

暮らしのこと・家族のこと・仕事のこと…

まずはご相談ください **セーフティネットコールセンター**

市では、市民の皆さまのさまざまな困り事や悩み事などを気軽に相談できる窓口として、市役所2階にセーフティネットコールセンターを設けています。  
「収入のこと、離婚のことなどで困っていますが、どこに相談し

ていいかわからない」。そのような場合、まずはセーフティネットコールセンターへご相談ください。

☎セーフティネットコールセンター

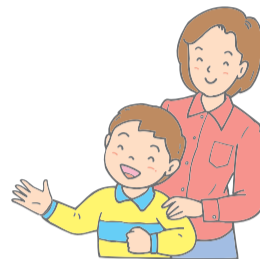

中学3年生および高校3年生の塾代と受験料をサポート

～申請期限は1月31日まで

中学3年生と高校3年生（20歳未満の既卒者、高卒認定合格者を含む）への塾代・受験料の貸し付けを行っています。高校、大学などに入学した場合、返済が免除されます。

☎貸付金額…塾代・最大20万円、受験料・中学3年生は最大2万7千400円、高校3年生は最大10万5千円☎次の全てに該当する方①20歳以上で世帯の生計中心者②課税所得または総収入金額が一定基準以下③預貯金など資産の保有額が600万円以下④現在居住する土地・建物以外の不動産を所有していない⑤都内に引き続き1年以上住民登録している⑥生活保護受給世帯の世帯主または構成員でない⑦暴力団員が属する世帯の構成員でない☎1月31日（金）まで※申込方法など詳細は問い合わせを



ひきこもり・不登校から、わが子・孫の自立について考えるセミナー「家族ゼミ」

わが子・孫が就職しない、ひきこもりの状態から社会参加ができない、学校に通えないなどの悩みを抱える家族のためのセミナーと相談会です。お気軽にご参加ください。

☎2月8日（土）①午後1時30分～3時30分…セミナー②午後3時40分～4時40分…専門家による個別相談会☎多摩平の森ふれあい館☎①30人②10人☎2月3日（月）までに電話、FAX（☎583-4198）またはEメール（s-net@city.hino.lg.jp）で。住所、氏名、電話番号を記入

近くにお住まいの方の様子が気になる時には

ご近所にお住まいの方の様子がいつもと違うと気付かれたことはありませんか？皆さまの「気付き」によって、トラブルを早期に発見し、命にかかわる重大な事態を未然に防ぐこともできます。

気になる時はセーフティネットコールセンターへご相談ください。

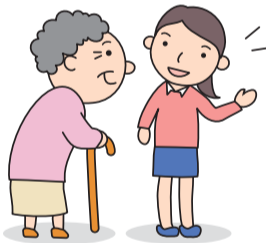

ハローワーク八王子による巡回相談（原則予約制）

☎毎週木曜日午後1時～4時☎市役所2階相談スペース☎ハローワークの就職支援ナビゲーターによる職業相談、職業紹介、職業訓練のあっせん、求職活動にあたっての心構え、不安などの解消、履歴書・職務経歴書の作成、面接の受け方などのアドバイス、その他、就職に役立つ情報の提供☎住居・生活に困っている方などで、早期に就職したいという意欲のある方☎申込方法など詳細は問い合わせを

離職中の方の家賃をサポート

～住宅支援給付事業

離職後2年以内かつ65歳未満の方で住宅を喪失している方、または住宅を喪失するおそれのある方に対し、賃貸住宅の家賃を支給します。

要件（収入、資産、就職活動など）がありますので、詳細はお問い合わせください。

☎支給期間…原則3カ月☎支給額（上限）…単身世帯5万3千700円、複数世帯6万9千800円

高齢者の免許返納をサポート

～高齢者運転免許返納支援事業

住民税が非課税で運転免許証を自主返納する75歳以上の市内在住者に対し、住民基本台帳カード（写真付き）の交付手数料（500円）を免除し、シルバーパスの購入費用（1千円）を補助します。

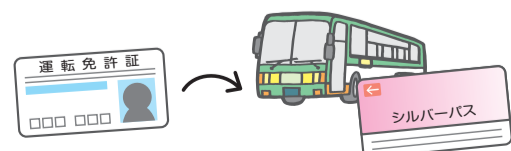

わかち合いの会

大切な人を自死で亡くされた方が集い、気持ちや思いを安心して語ることでできる場です。

☎1月26日（日）午後2時～4時☎多摩平の森ふれあい館※直接会場へ

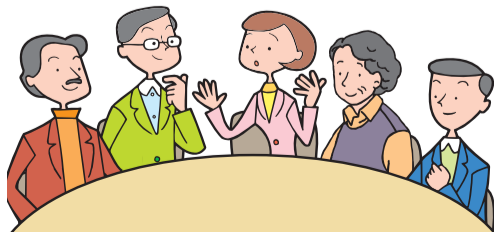

ひとり親の方の資格取得・就労活動を応援します！

資格取得

20歳未満の子を養育しているひとり親家庭の方で児童扶養手当を受けている方が、または同等の所得水準の方が対象です。詳細はお問い合わせください。

●自立支援教育訓練給付金

就職につながる能力開発のために受講する教育訓練講座の受講料の一部を助成します。助成を受けるには事前相談が必要です。

☎対象講座…介護職員初任者研修など雇用保険の指定教育訓練講座と同様の講座

●高等技能訓練促進費

就職に有利な資格を取得するため修業年限2年以上の養成機関へ通学する場合、就業または育児と修業の両立が困難であると認められた方に一定期間の経済的支援を行います。

☎対象資格…看護師（准看護師）、理美容師などの国家資格



就労活動

●お子さまの一時保育料を補助

求職活動中のひとり親の方で保育園などに入所できないお子さまの一時保育料を補助します。

☎4時間を限度に一時保育料を補助※登録料、おやつ代など実費負担☎市内7カ所で開催している一時保育を利用する方で、次の全てに該当する方①ひとり親の方、または離婚調停中あるいは裁判中で実質的にひとり親の方②求職活動（ハローワークなどでの求職活動、就職希望先での面接、就労に結びつく講座の受講など）をしている方☎セーフティネットコールセンターで事前申請後、証明書を保育施設へ持参

●自立支援プログラム策定

専門的就労支援員が面接をした後、それぞれの方のニーズに応じて、自立目標や支援内容について個別の計画書を作成し、ハローワークへつなぐ制度です。ハローワークでは、専属のコーディネーターがきめ細かな就労支援を行い、具体的な就労を目指します。

☎児童扶養手当受給中の方



# 告知板

## 日野消防署から

▼1月17日は防災とボランティアの日〜東京消防庁災害時支援ボランティア募集中

阪神・淡路大地震を契機に防災とボランティアの日(1月17日(金))、防災とボランティア週間(1月15日(水)〜21日(火))が定められました。

また、東京消防庁では災害時支援ボランティアの募集を行っています。

## ▼1月26日は文化財防火デー〜高幡不動尊で消防演習を実施

昭和24年1月26日、奈良県法隆寺金堂が罹災し、貴重な文化財を失ってしまいました。

この日を文化財防火デーとし、文化財を守るための大規模な消防演習を行います。

1月24日(金)午前9時〜10時 高幡不動尊

いずれも日野消防署(☎581・0119)

## 日野市情報公開・個人情報保護運営審議会(公開)

1月30日(木)午前10時から 市役所4階庁議室※中止の場合あり。事前に問い合わせを 総務課

## 男女平等推進フォーラム「災害と男女平等〜災害時になぜ女性の参画が必要なのか?」

2月8日(土)午前10時〜午後4時 多摩平の森ふれあい館 講師 午前：日野消防署職員によるAED講習、午後2時から：宗片恵美子氏(NPO法人イコール ネット仙台代表理事)基調講演 「災害と男女平等」意見交換会 他1歳6カ月〜未就学児4人の保育あり(1月20日)までに申し込み 電話またはEメール

で。住所、氏名、電話番号を記入 男女平等課(☎581・2733 danjo@city.hino.lg.jp)

## 街路灯電気料金補助申請を受け付け

自治会および街路照明灯管理団体が所有する街路灯の電気料金補助申請の受け付けを2月14日(金)まで行っています。

該当する自治会などは申請してください。

道路課

# 働く

## 中高年者の市政嘱託員

4月1日〜平成27年3月31日または10月1日〜平成27年9月30日※原則、週3日で1日7時間45分勤務場所：市役所本庁舎(※主にパソコン(ワード、エクセルなど)を使用しての事務や窓口業務)40〜65歳の健康な方 10人程度 報酬：月額10万3千700円および交通費他選考書類選考および面接(2月24日)〜27日(木)のうち指定する時間) 1月22日(水)〜24日(金)に履歴書(写真貼付)を本人が市役所4階職員課へ持参※郵送・代理人の申し込みは不可 職員課

## 健康課臨時職員

3月31日(月)までの勤務 育休代替業務 1保健師または助産師の資格所有者 2歯科衛生士の資格所有者 各1人 1千250円②1千200円※いずれも交通費支給 1月31日(金)までに履歴書(写真貼付)および資格証の写しを郵送または持参 191-0011日野本町1の6の2生活保健センター内健康課(☎581・4111)

## 市立病院正規職員

1薬剤師 2管理栄養士 昭和58年4月2日以降生まれの資格

取得(見込)者 各1人 試験日は2月13日(木)午前9時15分から。採用は①および②の資格取得者4月1日②の資格見込者7月1日 2月7日(金)までに所定の試験申込書(市役所4階職員課と市立病院3階総務課にあり※自宅郵送可)、最終学歴の卒業(見込)証明書、成績証明書、資格証の写し(見込の方を除く)を郵送または持参 191-00062多摩平4の3の1市立病院総務課(☎581・2677)

## 幼稚園臨時職員の登録者

勤務日時：月曜〜金曜 日午前8時30分〜午後5時 幼稚園教諭免許資格所有者

## 産休育休代替等教諭

勤務日時：月曜・火曜・木曜・金曜 日午前8時30分〜午後2時30分、水曜 日午前8時30分〜正午※原則、対象園児が在園している時の勤務。夏季保育(2日程度)を除き、春・夏・冬休み期間の勤務なし 幼稚園教諭免許または保育士免許資格所有者 市立幼稚園 他行事などにより勤務日時の変更。履歴書、免許証の写しを郵送または持参 191-8686日野市役所5階学校課

## 図書館嘱託員

勤務期間：4月〜平成27年3月31日 市内図書館 図書の仕事 1出し・返却・整理、図書館事務 2対次の全てに該当する方 1図書館に心がけがあり体力に自信がある 2パソコンで正確にデータ入力ができる 330分程度以内で通勤できる 若干人 試験あり、詳細は図書館ホームページを参照 1月24日(金)午後5時までに所定の履歴書、勤務希望調査票(市内各図書館にあり。図書館ホームページでダウンロード)

## 学童クラブ嘱託指導員

市内学童クラブ 学童クラブ児童の育成・指導 小・中学校・幼稚園教諭免許または保育士免許資格所有者もしくはそれに相当する子育てなどの経験を有する方 ※詳細は募集要領(市役所2階子育て課にあり。市ホームページからダウンロード可)を参照 若干人 試験内容：一次(レポート)、二次(面接) ※合格者は、採用候補者名簿に登載し、4月以降嘱託指導員に欠員が生じた場合に採用 1月20日(月)〜24日(金)午前8時30分〜午後5時15分(正午〜午後1時を除く)に申込書とレポートを持参または郵送 子育て課

## 学校薬剤師

市内の小・中学校の飲料水・プールの水質検査や各種環境衛生検査、学校保健衛生活動 薬剤師 ※薬剤師会へ要人会 東京都薬剤師会南多摩支部(☎042・372・7040)

## 日野市国際交流協会臨時職員

任用期間：3月1日からの月曜〜土曜 日週2・3日 午前9時〜午後5時 ※月11日程度 事務

返信用封筒(80円切手貼付。郵便番号、住所、氏名を記入)を中央図書館へ本人が持参 中央図書館(☎586・0584)

## 学校安全管理員

任用期間：4月1日〜平成27年3月31日 1日4時間 ※年間勤務日数23日 勤務場所：市内小・中学校 園来校者の受け付け、校内巡回、清掃 25人 ※書類選考後、面接 1月24日(金)(必着)までに履歴書(写真貼付)と返信用封筒(80円切手を貼付。郵便番号、住所、氏名を記入)を郵送または持参 ※持参は土曜・日曜日を除く 191-8686日野市役所5階庶務課

## パートタイム就職支援セミナー

2月14日(金)午前10時〜正午 福祉支援センター 再就職へのプラン作り、求人票のチェックポイント、応募書類の作成・面接のポイント、知っておきたいパートタイム労働法 師 ナイス ワーク高幡担当職員 パートタイムで就職を希望されている方 申込制で先着30人 1月15日(水)から電話 ナイス ワーク高幡(☎593・5991)

## 労働者向けセミナー「若者の『使い捨て』が疑われる企業」の問題事例と対応のポイント

2月10日(月)②17日(月)いずれも午後6時30分〜8時30分 王子労働会館 1問題の本質と現状 2労働問題の解決方法と支援 師 佐々木亮氏(弁護士) 労働者、これから働く予定の方(学生も含む) 申込制で先着100人 電話 労働相談情報センター 八王子事務所(☎042・643・0278)

## 都立多摩職業能力開発センター職業訓練生(4月入校)募集

募集期間：2月6日(木)まで 1多摩職業能力開発センター(昭島市)(☎042・500・8700)：計測制御システム科など15科目 2同センター 八王子校(☎042・622・8201)：自動車整備工学科など15科目 3同センター 府中校(☎042・367・8201)：電気設備技術科など9科目

対国際交流活動に関心のあるパソコンができる方 1人 時給870円 ※交通費支給、有給休暇あり 1月29日(水)(必着)までに履歴書(写真貼付)を郵送または持参 191-0011日野本町1の6の2生活・保健センター 4階日野市国際交流協会(☎586・9511)

## 浅川流域連絡会委員

浅川圏域河川を自然豊かで地域に根差した川とするため開催している浅川流域連絡会の市民委員を募集します。

任期：4月から2年間 ※開催日は原則平日 回次の全てに該当する方 1八王子市および日野市在住・在勤・在学者 2年3回程度の会議および年1回程度の河川観察会や分科会に参加できる ※浅川圏域河川で活動している市民団体代表者の応募可 2月14日(金)までに郵送または持参。作文「応募の動機について」(600〜800字程度)、住所、氏名、電話番号を記入 192-0046八王子市明神町3の19の2東京都南多摩西部建設事務所浅川流域連絡会事務局(☎042・643・2648)

## 浅川流域連絡会委員

浅川圏域河川を自然豊かで地域に根差した川とするため開催している浅川流域連絡会の市民委員を募集します。

任期：4月から2年間 ※開催日は原則平日 回次の全てに該当する方 1八王子市および日野市在住・在勤・在学者 2年3回程度の会議および年1回程度の河川観察会や分科会に参加できる ※浅川圏域河川で活動している市民団体代表者の応募可 2月14日(金)までに郵送または持参。作文「応募の動機について」(600〜800字程度)、住所、氏名、電話番号を記入 192-0046八王子市明神町3の19の2東京都南多摩西部建設事務所浅川流域連絡会事務局(☎042・643・2648)

## 岸野農園利用者募集(プロ農家の指導のもとで農業体験しませんか)

平成26年3月に岸野農園が川辺堀之内から神明に移転しました。これに伴い、利用者を新たに募集します。月1・2回農家による農業講習があります。

利用期間：3月〜平成27年1月 神明1の5の17 募集区画：若干 ※約30平方メートル。水道、トイレ、倉庫、休憩所、農作業が可能な市内在住者 ※1世帯1区画。車通園不可 1区画年4万円 電話 産産振興課

## 日野市税務署から「国税庁ホームページ」

確定申告書作成コーナーでは、所得税の確定申告書や個人事業者の消費税などの確定申告書などを作成でき、e-Taxを利用して送信(提出)できます。

また、作成した申告書などはプリントアウトして、そのまま税務署に提出することもできます。

日野市税務署(☎585・5661 音声案内で2を選択)

にせ税理士にご注意を!

無資格者が税金の相談、確定申告書の作成などをすることは法律で禁じられているばかりでなく、専門的知識が欠けているため依頼者(納税者)が不測の損害を被る恐れもあります。

税理士は、税理士証票を携帯し、税理士バッジを着用していただきますのでご確認ください。

東京税理士会(☎03・3356・4461)

## 市・都民税申告書を発送

平成26年度市・都民税申告書を2月6日(木)に発送します。対象

象は、昨年度市・都民税の申告をした方などです。

詳細は、広報ひの2月1日号でお知らせします。

日野市税務署から「国税庁ホームページ」で確定申告書などの作成ができます

国税庁ホームページ(http://www.nta.go.jp)「確定申告書作成コーナー」では、所得税の確定申告書や個人事業者の消費税などの確定申告書などを作成でき、e-Taxを利用して送信(提出)できます。

また、作成した申告書などはプリントアウトして、そのまま税務署に提出することもできます。

日野市税務署(☎585・5661 音声案内で2を選択)

にせ税理士にご注意を!

無資格者が税金の相談、確定申告書の作成などをすることは法律で禁じられているばかりでなく、専門的知識が欠けているため依頼者(納税者)が不測の損害を被る恐れもあります。

税理士は、税理士証票を携帯し、税理士バッジを着用していただきますのでご確認ください。

東京税理士会(☎03・3356・4461)

## 市・都民税申告書を発送

平成26年度市・都民税申告書を2月6日(木)に発送します。対象

## 報告

市長の動き(12月後半)

「16日」人権に関する作文受賞者報告会 「17日」農の学校修了式、緑と清流ポスター表彰式 「18日」市議会定例会(審査報告、議案上程)、イルミネーション点灯式 「30日」消防団歳末警戒激励

市長公室秘書担当

## 税金

平成26年度市・都民税申告書を2月6日(木)に発送します。対象

## 募 集

平成26年3月に岸野農園が川辺堀之内から神明に移転しました。これに伴い、利用者を新たに募集します。月1・2回農家による農業講習があります。

利用期間：3月〜平成27年1月 神明1の5の17 募集区画：若干 ※約30平方メートル。水道、トイレ、倉庫、休憩所、農作業が可能な市内在住者 ※1世帯1区画。車通園不可 1区画年4万円 電話 産産振興課

## 報 告

市長の動き(12月後半)

「16日」人権に関する作文受賞者報告会 「17日」農の学校修了式、緑と清流ポスター表彰式 「18日」市議会定例会(審査報告、議案上程)、イルミネーション点灯式 「30日」消防団歳末警戒激励

市長公室秘書担当

# まちづくり

## 多摩平の森地区A街区の用途地域変更および地区計画変更案の縦覧と説明会の開催

縦覧期間：1月15日(水)～2月5日(水)午前8時30分～午後5時15分※土曜・日曜日、祝日を除く

市役所3階都市計画課縦覧区域：多摩平の森地区内(多摩平2～4丁目および多摩平6丁目の各一部)、縦覧内容：多摩平の森A街区の用途地域変更および地区計画変更案の縦覧説明会：1月20日(月)午後7時市役所1階10会議室

## 日野市住宅マスタープラン改訂業務に伴う現地の確認や市民意識調査にご協力を

市では、住宅に関する取り組みを進めるため、平成5年に住宅マスタープランを策定しました。今回、社会経済情勢の変化などを踏まえ、プラン改訂に向けた調査を実施します。

1月中旬～2月初旬に空き家などを現地を確認します。対象地域の自治会には事前にお知らせします。ご理解、ご協力をお願いします。

また、1月中旬～下旬に住まいに関する市民の皆さまの意識について調査します。調査票が届いた方はご協力をお願いします。

## 都市計画課

## 用途地域などに関する指定方針および指定基準を策定

都市計画法の一部改正による用途地域などに係る都市計画の決定権限の移譲に伴い、日野市における用途地域などに関する指定方針および指定基準を策定しました。

この指定方針および指定基準

は、都市計画マスタープランに即したまちづくりを実現するために、用途地域などの都市計画の決定および変更が適切に指定できるように定めるものです。

詳細は、市役所3階都市計画課、市ホームページで閲覧できます。

## 都市計画課

## 都市計画道路3・4・3号線の事業認可関係図書を縦覧

東京都が実施している都市計画道路事業(川崎街道の一部)が認可され、関係図書を市役所3階都市計画課で縦覧できます。

## 生産緑地地区の都市計画変更図書を縦覧

生産緑地地区を12月12日付けで約12.4ヘクタールから約12.18ヘクタールに都市計画変更しました。

今回の変更内容は、生産緑地地区における農業者の死亡などを理由に、買い取り申し出によって行為の制限解除が行われた農地などです。生産緑地地区は農地や森林として適正に管理することが義務付けられています。

また、買い取り申し出により制限の解除となったもののほか、農林業以外の利用はできないと法律で定められています。

## 場都市役所3階都市計画課

## 保健・医療

## 訪問歯科診療(歯科の往診)を行っています

いずれも、申し込み・問い合わせは、生活・保健センター内健康課(☎581-4111)へ

市では、日野市歯科医会の協力により、在宅で寝たきりの方や障害者の方で通院できない方

を対象に、訪問歯科診療を行う「かかりつけ歯科医」を紹介しています。健康保険で診療が受けられます。ぜひお申し込みください。

## 健康づくり推進員を募集

健康づくり推進員は市長の委嘱を受けて、住民自らが「自分の健康は自分で守る」という意識の普及を目指し、現在47人の推進員が地域の健康づくりに取り組んでいます。「日野人げんき」健康なまち日野の実現のために、一緒に活動しませんか。

## 健康づくり推進員は市長の委嘱を受けて、住民自らが「自分の健康は自分で守る」という意識の普及を目指し、現在47人の推進員が地域の健康づくりに取り組んでいます。

## 北原包括ネット講演会

2月9日(日)午後2時～4時 八王子市学園都市センター※直接会場へ脳卒中予防講演会と脳木村俊靖氏(北原リハビリテーション病院脳神経外科医師)定先着200人 地域包括支援センターすてつぷ(☎582-7367)

## 市立病院診療室

## 泌尿器科の診療について

泌尿器科は私と海老根医師の2人体制で診療しています。月曜から木曜日は2診で金曜日は他病院内からパートで飯沼医師が外来を担当しています。

外来患者数は1日平均約60人となっています。火曜、木曜日の午後は手術に当たり、月曜、水曜日の午後は検査外来が中心となっています。月曜、金曜日の午後は体外衝撃波結石破砕術(ESWL)も行っています。

入院患者は平均約10人となっています。当科は男性では前立腺疾患(前立腺肥大症、前立腺がんなど)、女性では過活動膀胱、腹圧性尿失禁といった高齢者の患者の割合が多い科でもあります。

日々高齢化が加速してきている現在、さらに患者の増加が予想

されます。

しかし、泌尿器科医は開業医も含めてその割に多くなく当科の外来も待ち時間が長くなる傾向にあります。安定されている患者さまでは近隣医院などへの紹介により外来の待ち時間を解消していくなどの対応も必要となってきています。



ぜひお申し込みください。健康づくり推進員第1グループみんなが楽しく健康づくり1月24日(金)午前10時～正午 心塾(旭が丘)※直接会場へ。自動車、バイク不可 音楽健康体操、健康講話、ビンゴ、歌、100円以上履き、バスタオル、飲み物

また働き盛りの世代を中心に多い疾患としては尿路結石があり、大きい結石の場合はESWLを中心週に1～2例の治療を行っています。一部の患者さまにはレーザーを使用した内視鏡手術も行っています。

## もうすぐ1歳

藤井陽真くん(ふじい・はるま。平成25年1月15日午前9時3分生まれ。父拓真さん、母佳美さん。日野在住)

泣き虫で甘えん坊の陽真君。最近では声も大きく、よく笑い、みんなの癒し系です。音楽が聞こえると体を動かし

ノリノリで踊ります。いろいろな事を経験しようね。心の優しい素敵な子に育ってね。



※掲載希望は1歳になる月の前月20日までに市長公室広報担当へ(2月生まれ：1月20日)まで

## 救急診療

必ず保険証をご持参ください  
休日・夜間については右記の診療所を利用しましょう

## 休日準夜診療所(内科・小児科)

※来院の際は事前連絡を  
日野本町1-7-2 ☎584-1661  
土曜・日曜日、祝日  
19:30～22:30(受け付けは22:20まで)  
至立川駅

## 平日準夜こども応急診療所(小児科)

※来院の際は事前連絡を  
高幡1011(福祉支援センター内)  
☎592-9940  
水曜・木曜・金曜日(祝日を除く)  
19:30～22:30(受け付けは22:20まで)  
モレール高幡不動駅 至新井橋  
高幡不動駅 至多摩動物公園駅

## 休日 歯科 応急診療所

高幡1011(福祉支援センター内)  
☎594-2111 日曜日、祝日  
9:00～17:00(受け付けは16:00まで)  
モレール高幡不動駅 至新井橋  
高幡不動駅 至多摩動物公園駅

## 救急テレホンサービス

(24時間医療機関案内)  
○東京消防庁救急相談センター  
#7119 (プッシュ回線から)  
上記以外から☎042-521-2323  
○日野消防署 ☎581-0119  
豊田出張所 ☎582-0119  
高幡出張所 ☎592-0119  
○東京都保健医療情報センター  
ひまわり ☎03-5272-0303  
外国人専用 ☎03-5285-8181  
(9:00～20:00)

## 1月後期休日診療医

診療時間 9:00～17:00

診療までお待ちいただくことがあります。ご了承ください。

### 19日

アカシアクリニック(内皮・小・神内科)  
日野本町2-16-36日野グロリア1階 ☎587-8616

康明会病院(内科)  
豊田2-32-1 ☎584-5251

### 26日

回心堂第二病院(内科)  
万願寺2-34-3 ☎584-0099

もぐさ園三沢台診療所(小・内・外科)  
三沢2-12-13 ☎592-0466

保健師・助産師(必要に応じて小児科医)による電話相談 #8000 (プッシュ回線の固定電話) 03-5285-8898 (プッシュ回線以外の固定電話、携帯、PHSなど)  
○小児救急医療に関する相談・育児相談・母子の健康相談全般 ※電話相談のため医師が診断をするものではありません  
○月曜～金曜日(祝日を除く)の午後5時～10時/土曜・日曜日、祝日、年末年始の午前9時～午後5時

## 救急病院1月後期宿日直予定表

(注) 診療科目は変更される場合があります。事前に救急テレホンサービスへ問い合わせる

15(水)	16(木)	17(金)	18(土)	19(日)	20(月)	21(火)	22(水)	23(木)	24(金)	25(土)	26(日)	27(月)	28(火)	29(水)	30(木)	31(金)
内=内科、外=外科、小=小児科、耳鼻=耳鼻咽喉科、整形=整形外科、泌尿=泌尿器科、眼=眼科、皮膚=皮膚科、脳外=脳神経外科																
<b>花輪病院 (☎582-0061)</b>																
至立川駅																
15(水)	16(木)	17(金)	18(土)	19(日)	20(月)	21(火)	22(水)	23(木)	24(金)	25(土)	26(日)	27(月)	28(火)	29(水)	30(木)	31(金)
昼 9:00～17:00 夜 18:00(土曜・日曜日、祝日は17:00)～8:30(土曜日、祝前日は9:00)																
夜	夜	夜	夜	昼夜	夜	夜	夜	夜	夜	夜	昼夜	夜	夜	夜	夜	夜
内・外	内・外	内	内	内・内	内・外	内・外	内・外	内・外	内	内・外	内・外	内・外	内・外	内・外	内・外	内
お願い…市立病院の土曜・日曜日は大変混雑しています。急病の患者さまやかかりつけ医紹介の患者さまの診療を中心に行っています。ご理解とご協力をよろしくお願いいたします。																
<b>市立病院 (☎581-2677)</b>																
至立川駅																
15(水)	16(木)	17(金)	18(土)	19(日)	20(月)	21(火)	22(水)	23(木)	24(金)	25(土)	26(日)	27(月)	28(火)	29(水)	30(木)	31(金)
昼 8:30～17:00 夜 17:00～8:30																
夜	夜	夜	昼夜	昼夜	夜	夜	夜	夜	夜	昼夜	昼夜	夜	夜	夜	夜	夜
内・整形	内・整形	内	内・小・外	内・小・外	内・皮膚	内・外	内・脳	内・外	内	内・耳	内・小・整形	内・小・整形	内・小・整形	内・小・整形	内・小・整形	内・泌尿
産 婦 人 科																



# 公民館の催し

■高齢者市民企画「うたごえひろば」

■1月25日(土)午後2時〜4時  
中央福祉センター 園生演奏で童謡、唱歌などを歌う。おおもね60歳以上の方。定申込制で先着80人。1月16日(木)から電話。中央公民館(☎581・7580)

■いつでもどこでも「だれでも学べる市民による手作りの大学」の市民大学で学びませんか  
▼大伴持の歌と生涯：1月31日(金)、2月7日(金)・14日(金)午後2時〜4時。園多き貴公子(青年時代)、文学意識の高揚(越中守時代)、孤独と絶唱(越中時代)。師池田三枝子氏(実践女子大学国文学科教授)

■北欧の社会福祉先進国の実情：2月5日(水)午後2時〜3時。30分。園社会福祉国家スウェーデンの光と影。師大塚清一郎氏(元駐スウェーデン大使)  
■いずれも場市民の森ふれあいホール。中央公民館(☎581・7580)

■町を楽しむ日野から見える山並みを楽しむ  
■1月21日(土)午後1時30分〜3時30分。2月8日(土)午前9時〜正午。中央公民館で座学。2月中央公民館↓立日橋↓矢の山公園↓日野バイパス↓ふれあい橋↓高幡不動駅(約6分)を散策。師徳久球雄氏(桜美林大学名誉教授)。定申込制で先着20人。電話。園同館(☎581・7580)

■料理に挑戦！「ひのつ子シェフコンテスト」  
■日野産野菜を使った給食の献立を考えて作ってみませんか。応募者の中から数人に実際に調理をしてもらうコンテストも実施します。

■コンテスト：2月23日(日)午後1時〜4時。生活・保健センター。1月内の日野産野菜の使用が条件。対小学4〜6年生。3人までのグループ参加可。1月31日(金)までに応募用紙(中央公民館、同館高幡台分室)あり。市内小学校でも配布)を郵送または持参。191-0011。日野本町7の5の23中央公民館(☎581・7580)

# 講習・学習会

■ネイチャーゲームで自然とふれ合おう  
■1月25日(土)午後1時東神明地区センター、午後3時解散。園日野中央公園。師井上満氏(日本シエアリソングネイチャー協会トレーナー)。定申込制で先着30人。電話。園かわせみ館(環境情報センター)(☎581・1164)

■自然観察会「早春の梅林と洋画家小島画伯の百草画荘を訪ねよう」  
■2月1日(土)※雨天中止。午前10時百草園駅改札口、午後0時30分散園案内：日野みどりの推進委員の皆さま。300円(資料代)。1月31日(金)までに電話。園緑と清流課

■消費生活講座  
■園産大豆を使って味噌をつくらう：2月1日(土)午後1時30分〜4時。多摩友の家(万願寺)。師多摩友の会の皆さま。20人。費1千円(材料代)。持エプロン、三角巾、持ち帰り用容器、台布巾、食器用布巾。電話。園南多摩5市連携講座「ズバリ！健康寿命を延ばす食の秘訣」：2月7日(金)午後2時〜4時。園永山公民館(多摩市)。師鈴木章生氏(服部学園食品学教授)。園都

■健康寿命を延ばす食の秘訣：2月7日(金)午後2時〜4時。園永山公民館(多摩市)。師鈴木章生氏(服部学園食品学教授)。園都

内在住・在勤・在学者。198人。他1歳〜未就学児の保育あり。1月24日(金)までに申し込み。1月15日(水)〜2月6日(木)に電話。いずれも園地域協働課(☎581・4112)

■春の草花・家庭果樹の管理講習会  
■2月6日(木)午後1時30分〜3時30分。園緑化交流センター。師田豊氏(NHK「趣味の園芸」講師)。定申込制で先着40人。1月16日(木)午前8時30分から電話。園日野市環境緑化協会(☎585・4740)

■パソコン講習会  
■左表の通り。園シルバー人材センター。1月22日(水)(必着)までにはがきで。希望講座名と番号、住所、氏名、電話番号、OS(分かる方)を記入。191-0011。日野本町2の4の7。日野市シルバー人材センターP C教室係(☎581・8171)

■パソコン講習会日程(2月) ※費用はテキスト代を含みます。3人から開講

番号	講座名	日程	費用
1	パソコン入門・Word入門	2/9〜3/2の毎週日曜日 10:00〜12:00	各講座 6,000円/4回 (750円/1時間)
2	パソコン入門・Word入門	2/21〜3/14の毎週金曜日 10:00〜12:00	
3	Word基礎・応用 文字入力ができる方	2/8〜3/1の毎週土曜日 13:00〜15:00	3,000円/2回 (750円/1時間)
4	Excel入門・基礎 文字入力ができる方	2/8〜3/1の毎週土曜日 10:00〜12:00	
5	Excel応用 文字入力ができる方	2/7(金)・14(金) 10:00〜12:00	

※上記以外の内容については個人指導もあります。ご相談を。1時間1,500円(訪問2,500円)  
※ご自分のパソコンでも受講できます。ご持参の方は、その旨ご記入ください

■エコドライブセミナー「地球にやさしいエコドライブ」  
■2月8日(土)午前10時から。園市

役所5階50会議室。定申込制で先着20人。他参加者全員にLED電球プレゼント。電話。園環境保全課

# まつの話題

■コニカミノルタ陸上競技部「ニューイヤーマラソン」2連覇  
1月1日に群馬県で開催された第58回全日本実業団対抗駅伝(ニューイヤーマラソン)で、コニカミノルタ陸上競技部が昨年に引き続き優勝しました。

3大会連続優勝を目指す選手たちは市内でトレーニングに励んでいます。見かけた際は声を掛け、応援しましょう。



■平成25年度全国中学生人権作文コンテスト東京都大会で市内中学生が入賞



東京都人権擁護委員連合会・東京法務局人権擁護部主催の同大会において市内の中学生が次の通り入賞しました(敬称略)。  
▼奨励賞：佐藤大和・速水強地(四中) ▼作文委員会賞：遠藤礼人(二中)、吉岡麻綾(四中)、

# 日野の歴史と民俗

日野の自由民権運動の先駆者「森久保作蔵」登場の背景

明治14年(1881)1月、原町田村(町田市)で石坂昌孝主催の武相懇親会が開催され、多摩の民権運動は開始されました。この懇親会に日野市域からは日野宿の日野義順(日野学校校長)、豊田村の今井匡之(教育者)、三沢村の土方元(元学校世話役)の3人が参加しました。

同年10月、柚木地域(八王子市)の人々で政治結社の博愛社

藤山未羽(三沢中) ▼多摩西協

議会長賞：加藤里佳(一中)、江見まどか(七生中)、古賀彩夏(三中)、浅見直哉(大坂上中)、福山菜依(平山中)

■市内企業の南観光交通(株)へ平成25年度東京都福祉のまちづくりに対する知事感謝状が贈られました



南観光交通(株)は、業界でもいち早く福祉バスや福祉タクシーを取り入れ、現在は市内丘陵地の移動手段を担う丘陵地ワゴンタクシーを運行するなど、長年にわたり福祉事業に力を入れてきました。このことが評価され、東京都福祉のまちづくりに対する知事感謝状が贈られました。

が結成されました。三沢村の土方啓次郎もこの結社に参加していました。土方啓次郎は博愛社参加の経験も三沢村にも波及させていき、落川村の五十子敬齋は、土方啓次郎の影響で民権運動を理解したと、回想録に記しています。このように、日野市域南部の旧七生村地域にも民権の波は伝播していきました。

明治14年10月、国会開設の詔が出されると、それに備えて自由党が結成されました。南多摩郡でも自由党ができ、七生

■市内在住の保田克也さん・細沼千紗さんが第68回国民体育大会で優勝  
南平在住の保田克也さんは、10月に市民の森ふれあいホールで行われた同大会ボクシング競技(成年男子ライトウェルター級)で優勝しました。

また、豊田在住の細沼千紗さんは、同大会テニス競技少年女子で優勝しました。今後の活躍が楽しみです。



■全国2位の「華麗なるひのめぐみ 焼きカレーパン」がふるさと祭り2014に出場  
日野市の障害者の働く力と産

地域の村々では森久保作蔵をはじめ11人が入党しました。南多摩自由党は、組織としてグループに分けて責任者を選び、七生地域の責任者には、土方啓次郎が選ばれました。

これが森久保作蔵の政治活動のスタートとなり、村野常右衛門とともに奔走し、多摩の政治活動の先頭に立って活躍することになります。

(日野市古文書等歴史資料整理編集委員会委員・沼謙吉)

郷土資料館のホームページに、記事の詳細を掲載しています。印刷版も配布しています。園郷土資料館(☎592・0981)

業、農業がコラボレーションした「絆」の賜物である「ひのめぐみ 焼きカレーパン」が、東京ドームで開催される「ふるさと祭り2014」に出場します。なお、出店は1月15日(水)19日(日)です。ぜひ応援に行きましよう。

園日野わーくわーく(☎591・0064)、障害福祉課

■市内企業のエム・ケー(株)が多摩グリーン賞最優秀賞を受賞  
多摩地域の中小企業の活性化と地域経済の振興に寄与することを目的とする多摩ブルー・グリーン賞で市内企業のエム・ケー(株)が多摩グリーン賞最優秀賞を受賞しました。



# 八ヶ岳高原大成荘～新緑薫る季節

## ゴールデンウィーク期間(4月29日～5月5日)のご利用募集

5月2日～5日は1泊500円が加算※詳細は大成荘ホームページ(<http://www.kousha.jp/>)参照抽選結果は1月30日(木)に返信用はがきで発送予定日1月24日(金)(必着)までに往復はがきで〒191-0052東豊田2-34-10野市企業公社へ※記入事項は下記参照。ゴールデンウィーク期間の空室の問い合わせ・申し込みは市内在住・在勤者が2月5日(水)から、それ以外の方は宿泊希望日の2カ月前の午前9時から電話大成荘(☎0120-489-571)

### 往復はがきの記入方法

①1グループにつき1通まで②宿泊日数は2泊3日まで③往信用表面に、下図の記入事項を④返信用表面には必ず代表者の住所・氏名を

■利用施設名(「大成荘」と記入)	■代表者氏名・フリガナ・住所・電話番号
■利用者全員の氏名・フリガナ(未就学児は年齢も併記)	■希望する部屋のタイプ(「〇〇棟のみ使用」・「どちらでもよい」など)
■利用日と泊数(第3希望まで記入可)	■利用人数
第1希望 ○月○日から○泊	第1希望 ○月○日から○泊
第2希望 ○月○日から○泊	第2希望 ○月○日から○泊
第3希望 ○月○日から○泊	第3希望 ○月○日から○泊

区分	大人	中学生	小学生	幼児 4歳以上の未就学児	乳児(寝具) 3歳以下
市内在住・在勤・在学者	○人	○人	○人	○人	○人(○つ)
在勤・在学者の同居家族	○人	○人	○人	○人	○人(○つ)
市外	○人	○人	○人	○人	○人(○つ)

■食事  
夕食…A定食○つ、B定食○つ、C定食○つ  
朝食…大人○つ、子ども(小学生以下)○つ  
■代表者の勤務先または学校名・電話番号(在勤者・在学者のみ記入)

記入事項に関する説明  
①一般棟は各部屋テレビ・トイレ・洗面所つき、お部屋準備のサービスあり。団体棟はそれらが無く、セルフサービス  
②団体棟は2人以上から申し込み可  
③幼児(4歳以上の未就学児)には、あらかじめ寝具が用意されています。乳児(3歳以下)は、寝具(無料)の必要数を使用者人数と併せて記入を  
④食事はA定食…会席風、大人向け/B定食…食の細い大人・子ども向け/C定食…お子様ランチ風、子ども・幼児向け。団体食は別途問い合わせを

# ご案内

**市民陸上競技場がリニューアルオープンします**  
2月から市民陸上競技場がリニューアルオープンします。新しくなった芝でサッカーやグラウンドゴルフ、フットサルなどを楽しみませんか。予約方法など詳細はお問い合わせください。皆さまのご来場をお待ちしています。  
市民陸上競技場(☎582・3679)、文化スポーツ課



3月30日(日)まで(予定) 同館(☎592・0981)

2013くらしのフェスタ 野のパネル展示

1月20日(月)までの午前8時30分～午後5時15分※20日は正午まで。19日(日)を除く。場内市役所1階市民ホール。消費者団体などの活動成果。地域協働課(☎581・4112)

新選組のふるさと歴史館企画コーナー展「描かれた新選組」漫画・アニメ等から見た新選組イメージとファン

漫画・アニメなどに描かれた新選組の「広く知られたイメージ」から、新選組ファンの傾向や、新選組が人を惹きつけるようになった理由など、新選組を題材とした創作とそのファンについて探った企画展です。ぜひご覧ください。

1月15日(水)～3月9日(日)午前9時30分～午後5時※入館は午後4時30分まで。月曜日休館。入館料：200円※小人50円。場内新

選組のふるさと歴史館(☎583・5100)

ヤングスタッフブックパレード「一冊革命 出会う私を変えた本」

1月19日(日)午後2時～3時30分。多摩平の森ふれあい館。直接会場へ。図書館で活動している日野ヤングスタッフによる本の紹介。フリートーク。お問い合わせ。おむね中学生。25歳の方。中央図書館(☎586・0584)

中学生の税の作文、税の標語。および税の絵はがきの優秀作品。パネル展示

2月3日(月)～10日(月)場内市役所1階市民ホール。終了後は日野税務署に展示。日野税務署(☎585・5661)

異文化サロン「私の国・カンボジア」

2月8日(土)午後1時30分～3時30分。生活・保健センター。クメール語のレッスン、カンボジアの生活、ダンス。講師：ベスナ・トリイ氏(日野市国際交流協会

会員)費300円。2月7日(金)までに電話。日野市国際交流協会事務局(☎586・9511)

まちの魅力新発見!まち記者講座参加者募集

2月20日(木)・27日(木)午後1時～3時30分。中央福祉センター。インタビューなど地域の取材方法を学ぶ。記者経験豊富な富士通社員。お問い合わせ。50歳以上の方。申込制。先着30人。2月14日(金)必着。までにFAXまたはEメールで。住所、氏名(フリガナ)、年齢、性別、電話番号を記入。日野市社会福祉協議会(☎582・2318)。FAX:☎582・0008。info@hinosuke.org

旬の日野産野菜を提供しよう。きょう特産食材使用店に市内3店舗が登録

都内産農産物を積極的に使用している飲食店として市内3店舗が登録されました。旬の日野産農産物が味わえます。



登録店舗:市民食堂ベル・ハート(市役所1階)、農あるまち日野みのり(七ツ塚ファーマーズセンター内)、手打ちうどん・どんたく(日野1352の6) 産業振興課

# スポーツ

平山台文化スポーツクラブから

山歩き(初級)と自然探索

1月21日(火)※雨天中止。午前9時～JR高尾駅南口5番バス停前、午後3時～10分。藤野駅解散。コース:高尾駅南口(バス)↓陣馬高原下↓陣馬山↓藤野駅(歩行約4時間) 中高年の方。300円。交通費実費

ズンバフィットネス教室。毎週金曜日午前10時～11時。場内市民の森ふれあいホール。佐藤みどり氏(ズンバフィットネス公認インストラクター) 費500円。会員割引あり。1月24日(金)・31日(金)に無料体験教室開催

ハンドロウルふれあい大会。1月25日(土)午前9時～正午。市民の森ふれあいホール。小学生以上。1チーム3人。個人参加可。費1人500円。上履き。1月21日(火)までに電話。文化スポーツ課

東部会館温水プールいきいき教室参加者募集

水中ウォーキング教室。体幹コンディショニング。2月4日(火)・7日(金)午前11時～正午。申込制。先着10人。費2千700円。入場料別途。1月28日(火)までに電話

無料水中ウォーキングアドバイス。2月18日(火)午前11時～30分。正午。入場料別途

無料スイミングアドバイス。2月18日(火)正午～午後0時30分。入場料別途

骨盤なめらか体操教室。1月18日～2月8日の毎週土曜日。午前11時～正午。場内東部会館。10人。費5千250円。チケット制。いずれも場内東部会館温水プール(☎583・5266)

リ・エンジョイスports。昔を思い出して運動しませんか。2月8日(土)・15日(土)・22日(土)

午後1時30分～4時。場内東光寺小。ソフトボール、卓球、バドミントン。用具をお持ちの方は持参。費100円。持参。体育館種目は上履き。文化スポーツ課

スポーツ指導者講習会。トッパス。スリート育成にむけた新しい時代にふさわしいコーチング。2月15日(土)午後2時～4時。場内七生公会堂。田島博樹氏(文部科学省スポーツ振興課スポーツ指導専門官) 費500円。指図書。定申込制。先着250人。1月31日(金)までに電話、FAXまたはEメールで。氏名を記入。日野市体育協会事務局(☎582・5770)。h.takyo@ke.hibiobe.jp

# 子ども・保護者向けイベント

図書館おはなし会(2月) 日場。5日(水)・19日(水):高幡図書館(☎591・7322)、6日(木)・13日(木)・20日(木):多摩平図書館(☎583・2561)、12日(水)・27日(木):中央図書館(☎586・0584)、26日(水):百草図書館(☎594・4646) 0～2歳児、3歳未満。未就学児、小学生以上、保護者向け(本の紹介)。対象、日時については各館に問い合わせ、または図書館ホームページ参照

1月の保育園

いずれも未就学児と保護者。しんさかした保育園。お正月だよ!誕生会。21日(火)午前9時30分～10時40分。電話。場内同園(☎584・8277)

もぐさ台保育園。誕生会。21日(火)午前9時45分～10時30分。誕生月でなくても参加可。場内同園(☎591・0880)

あらい保育園。誕生会。22日(水)午前9時50分～11時。電話

場内同園(☎591・6132) 各みみだいら保育園。誕生会。22日(水)午前9時45分～10時30分。場内同園(☎591・2468) 各みさわ保育園。お話し会。24日(金)午前9時45分～10時45分。場内同園(☎591・6131)

ひらやま保育園。豆まき。2月3日(月)午前10時～10時40分。電話。場内同園(☎581・9225)

ベビーマッサージ講座。パパも一緒にどうぞ。2月15日(土)午後3時～4時15分。場内地域子ども家庭支援センター。1多摩平。対生後3～5カ月児と保護者。※初めての方優先。定申込制。先着12組。2月4日(火)午前9時30分。電話。場内同センター。多摩平(☎589・1260)

豊田北口商店連合会。新春の集い。1月26日(日)午前11時～午後3時。場内多摩平第七公園。園内豊田囃子、風船配布、模擬店、抽選会。同会(阿川☎584・1388)

多摩郷土誌フェア。多摩地区26市町が発行している郷土・歴史・文化財などに関する出版物を展示・販売します。2月1日(土)・2日(日)午前10時～午後7時。2日は午後6時まで。場内女性総合センター。アイム(立川市) 場内市政図書室

一中地区青少年育成会。小中交流会。2月8日(土)午前9時30分～午後1時。場内一中。※車での来場は遠慮を。ゲームを通じて交流。一中入学予定の小学6年生。履上履き、カレーライスを食べる。場内、スプリン、コップ。場内川島(☎585・7052)

投稿のページ

みんなのメモ帳

原稿締め 2月15日号…1月24日(金) 切り日 3月1日号…2月10日(月)

原稿は郵送かご持参、または市ホームページから電子申請で受け付け/政治・宗教・営利に関するものは掲載不可/問い合わせは各文末の代表者へ。市は関与していません/特に記載のないものは原則無料/掲載後に苦情があったものは、今後の掲載を見合わせていただきます/掲載された記事は、市ホームページで広報ひのPDF版・テキスト版にも掲載されます

講習・学習会

- ★きもの着付け講習会～春の装い 1月20日(月)、2月10日(月)午後2時～4時30分/新町交流センター/各日10人/各日1千円/華の会(松本☎586-3675)へ申し込み
★ハイキング中央線沿線ウォッチング～高尾駅・草戸山…1月26日(日)午前9時JR高尾駅北口改札口集合、午後2時30分散会※雨天中止/200円※小・中学生100円/弁当、飲み物など持参/日野の自然を守る会(山本☎042-621-0934午後7時以降)
★写真塾・ひの～カメラを持って外へ出よう! 1月28日(火)午後1時30分～4時/多摩平の森ふれあい館/中高年の初心者～中級者対象/1千円※撮影会☎/河嶋(☎042-636-1040)へ申し込み
★アメリカ人先生の子ども英語サークル 1月17日～2月14日の毎週月曜・金曜日…新町交流センター、毎週水曜日…生活・保健センター/3歳児～小学生対象/時間、会場など詳細は問い合わせを/保谷(☎587-7981)へ申し込み
★三味線無料体験講座 1月17日～2月21日の毎週金曜日午後1時～3時/落川都営住宅地区センター/定年退職後の方歓迎。楽器貸出☎/森(☎592-5157)
★日野WWWクラブから ▶エクセル初歩から講習…1月18日～12月中旬の土曜日午前9時30分～11時30分(全40回)/グラフ、計算帳票の作成▶ワード初歩から講習…1月19日～12月中旬の日曜日午前9時30分～11時30分(全40回)/写真、ワードアート編集☎/いずれも豊田駅北交流センター/1回500円/同クラブ(可児☎584-0508)へ申し込み
★琴無料体験講座 1月21日～2月18日の毎週火曜日午後1時～2時30分/三沢東地区センター/中高年の方対象/斉藤(☎592-5157)
★資本論～第1巻を読む会 1月24日(金)午後7時～9時/生活・保健センター/第1章商品第3節/1千円/北村(☎090-9953-2458)へ申し込み
★ヨーガ体験会 1月25日(土)午前10時～11時30分/東神明地区センター/初心者対象/500円/原(☎090-4222-5362)へ申し込み
★科学あそびだいすき!～きらきらUFOをつくる 1月25日(土)午後1時30分～3時/実践女子学園生涯学習センター(大坂上)/6歳以上対象/20人/1千200円/同センター(☎589-1212)へ申し込み
★スクエアダンス初心者無料講習会 1月29日(水)、2月5日(水)午前9時30分～正午/北野市民センター(八王子市)/田口(☎584-3193)へ申し込み
★中国語無料体験講座 ①1月22日(水)午後1時30分～4時…多摩平の森ふれあい館②31日(金)午前10時10分～午後0時10分…高幡図書館/①中国語が多少分かる方対象②検定3級程度の方/趙(☎070-5592-8285)へ申し込み
★歴史講座～歴史の見方・歩き方 1月25日～3月22日の毎月第2・第4土曜日午前10時～正午/社会教育協会(多摩平)/費用など詳細は問い合わせを/同協会(☎586-6221)

- へ申し込み
★タッパーで作る味噌作りと旬の味噌料理～大人も子どももマイ手前味噌を作ろう 1月26日(日)午後2時～4時/東部会館/3千500円(材料費含む)▶ママと子どもの東洋医学でセルフケア～冬の過ごし方、ママの冷え取りセルフケア…1月29日(水)午後2時30分～3時45分/日野スピネル(日野本町)/2千円(教材費、飲み物付き)/いずれも佐伯(☎090-1103-0601)へ申し込み
★旬をいかして体をいたわる季節の薬膳～早春の薬膳 2月1日(土)午前10時～正午/東部会館/だったんそば茶ごはん、トウキとねぎの味噌汁、牛肉の香焼き☎/1千500円/k&M薬膳栄養士の会(安藤☎535-5196)へ申し込み
★日野いずみ会学習会～精神科のくすりについてQ&A 2月1日(土)午後1時30分～4時/福祉支援センター※直接会場へ/佐藤康一氏(桜ヶ丘記念病院薬剤科長)/片岡(☎592-8993)
★国産小麦を使って手打ちうどんを打ってみませんか 2月2日(日)午前9時から/中央公民館/15人※定年間近の方歓迎/500円程度/1月28日(火)までに和田(☎583-2363)へ
★お華炭づくり体験講座 2月9日(日)午前10時～午後3時※雨天中止/ひの市民活動支援センター/300円※会員と家族は無料/昼食、軍手、飲み物など持参/ひの炭やきクラブ(中島☎090-6123-1871)へ申し込み
★女性いきいきチャレンジ応援協議体から▶人脈を広げる!地域活動団体のメディア戦略&PR講座…2月13日(木)午前10時～正午/多摩平の森ふれあい館/2千円▶心も体も軽くなる小野寺MARIKOのウォーキング講座▶お家DEリンパケア/費用など詳細は問い合わせまたは同協議体ホームページ参照/同協議体(☎843-3006)
★就学1年前での発達検査と指導の説明会 2月15日(土)午後1時から/子育てひろばあかひやね※直接会場へ/市内在住・在園の年中児の保護者など対象/ことばのいずみ教室(☎070-5596-1307)
★公開シンポジウム「発達障害児の支援について考える～家族と地域をつなぐ」 2月11日(祝)午後1時～4時30分/バルブ永山(多摩市)/上野一彦氏(日本LD学会理事長)/先着200人/1千円※学生500円/申込方法など詳細は同センターホームページ参照/島田療育センター(☎042-374-2101)
★心病む人と家族のくつろげる場～フリースペースTOMOへどうぞ 1月18日(土)午後1時30分～5時/多摩平1丁目地区センター/100円/ボランティアグループこすもす(☎589-4399)
★無料個別生命保険相談会 1月18日(土)・26日(日)・28日(火)・31日(金)…勤労・青年会館、1月19日(日)・25日(土)・29日(水)…東部会館、1月21日(火)・23日(木)、2月2日(日)…生活・保健センター/午前10時～午後4時/各日先着6人/詳細は問い合わせを/生命保険相談センター(☎042-324-6136)へ申し込み
★健康麻雀無料見学・説明会 1月18日(土)午後1時～4時/曙ビル(立川駅北口ダイエー隣り)※直接会場へ/尾崎(☎090-5999-1033)
★相続、生前贈与、遺言、遺産分割協議など暮らしの無料相談会 1月19日(日)午前9時～正午/新町交流センター/1人30分▶同無料電話相談会…1月15日(水)～22日(水)午後1時～8時/いずれも行政書士・望月(☎070-5467-2757)へ申し込み
★肝臓病治療体験交流・療養相談会 1月19日(日)午後1時～3時/中央福祉センター/C型・B型肝炎の体験交流と最新治療について/日野市肝臓病友の会(古泉☎583-5315)
★成年後見・遺言・相続についての無料相談会 1月20日(月)午後1時15分～4時30分/平山季重ふれあい館※直接会場へ/ライフステージサポートステーションこころ(飯田☎507-

- 8645)
★日野生活と健康を守る会から～暮らしの何でも相談会と共同墓地説明会、遺言・相続相談 1月21日(火)・28日(火)午後1時から/ゆのした市民交流センター(日野本町)/大木(☎080-8722-2296)へ申し込み
★杉野幼稚園～親子であそぼう 1月22日(水)午後2時～3時/歌、手遊び☎/未就園児対象/同園(☎591-3515)
★遺言・相続の無料相談会 1月26日(日)午後1時～5時/生活・保健センター/10人/高齢者支援センター(石川☎586-2916)へ申し込み
★働く者の文化展～作品募集 1月30日(木)～2月2日(日)午前9時30分～午後7時※30日は午後1時から、2日は午後6時まで/ひの煉瓦ホール/絵画、書道、写真募集※記念品☎/詳細は問い合わせを/絵画、書道は日野市職員組合(☎584-2784)、写真はコニカミノルタ労組日野支部(☎589-8497)へ
★日野第二保育園保育士募集 ▶パート職員…月曜～金曜日午前7時30分～午後0時30分※月1・2回土曜日勤務☎/1人▶平成26年度採用正職員…正午～午後8時/若干人/いずれも詳細は問い合わせを/同園(小針☎581-3788)
★芝原保育園～常勤、短時間、朝夕パート保育士募集 詳細は問い合わせを/同園(☎582-5177)
★ひの社会教育センターから ▶プロの声優から学ぶ!絵本の読み方…1月8日(水)・22日(水)午前10時～正午▶俳優・演出家講師から学ぶ!朗読講座▶日帰りスキー・一泊スキー/いずれも詳細は問い合わせまたは同センターホームページ参照/同センター(☎582-3136)

美術・音楽

- ★花美会展かしの木学級絵手紙OB会～仲間と楽しみ心を癒すアート・いろいろ展 1月21日(火)～26日(日)午前10時～午後4時※26日は午後3時まで/とよだ市民ギャラリー/吉光(☎583-6651)
★藤本流三味線夕照会おさらい会～御弾初め 1月25日(土)午前10時から/ひの煉瓦ホール※直接会場へ/同会(川添☎583-9736)

もよおし

- ★マリーゴールド～英語で歌おう!無料体験 1月17日(金)午前10時15分から…七生台地区センター、20日(月)午後1時30分から…市民の森ふれあいホール/シニア歓迎/指導☎/高橋(☎591-8668)へ申し込み
★ハーモニーから ▶歌声喫茶…1月17日(金)午前10時から…市民の森ふれあいホール、25日(土)午前10時から…平山季重ふれあい館/500円▶新春コンサート(要申込)…1月25日(土)午後3時から/トムの家(南平)/2千円▶英語で歌おう(要申込)…1月25日(土)午前10時から幼児クラス、午前11時から大人クラス/トムの家(南平)/1千円(飲み物付き)/いずれも同会(久木田☎070-5023-2012)
★スプリングダンスパーティー 1月18日(土)午後1時30分～4時/新町交流センター/500円/渡辺(☎090-2447-2329)
★としちゃん杯ペーゴマ大会 1月19日(日)午後1時30分から/日野宿交流館※直接会場へ/初心者歓迎/50人/午前10時からペーゴマ道場☎/ひのペーゴマクラブ(☎080-5470-8944夜間)
★唄の会 1月19日(日)・26日(日)午後1時30分～4時/七生福祉センター/大正、昭和の歌/60歳以上の方対象/金子(☎592-3862)
★手織り仲間の手織り展 1月21日(火)～23日(木)午前10時～午後7時※21日は正午から、23日は午後6時まで/マフラー、タペストリー☎/府中グリーンプラザ別館/池ヶ谷(☎583-5009)
★歌で楽しむ元氣会 1月22日(水)午前10時30分～11時30分/七生福祉センター/季節の童謡、唱歌、懐メロ☎/おおむね65歳以上の方対象/500円/小川(☎592-6510)

- ★懐かしい歌・歌おう会 1月24日(金)午前10時30分～11時50分/特別養護老人ホームマザアス日野(万願寺)/おおむね65歳以上の方対象/500円/音楽療法士・小原(☎593-0573)
★日野四季の会ダンスパーティー 1月24日(金)、2月2日(日)午後1時～4時/新町交流センター※直接会場へ/500円/同会(川畑☎070-6644-2729)
★東部ふれあい寄席 1月26日(日)午後2時から/東部会館/東家夢蔵外にぎやか社中/日野古典芸能を楽しむ会(片山☎584-9916)
★わくわくおはなし会 1月26日(日)午後3時～4時/多摩平の森ふれあい館※直接会場へ/昔話☎/幼児以上対象/日野おはなしの会(田島☎583-0896)
★ママと一緒に楽しく遊ぼう! 1月29日(水)①午前10時～10時50分②午前11時～11時50分/七ツ塚ファーマーズセンター/親子体操、ベビーマッサージ☎/①あんよがでできる入園前の乳幼児と保護者②2カ月児～よちよちあんの乳児と保護者対象/3B体操(野口☎080-6538-6091)へ申し込み
★ひのボールルームダンス協会・市民新春ダンスパーティー 2月2日(日)午後1時～4時/市民の森ふれあいホール※直接会場へ/生バンド演奏☎/1千円※前売り800円/同会(小川☎584-9196)
★日野市俳句連盟新春俳句大会 2月8日(土)午前10時～午後4時/高幡不動尊/当季雑詠3句持ち寄り、席題2句/1千円/矢島(☎583-2184)

スポーツ

- ★日野市軟式野球連盟から ▶春季大会連盟登録受付 2月1日(土)・2日(日)午前9時～午後3時/多摩川グラウンド▶キャプテン会議…3月1日(土)午後7時から/ひの煉瓦ホール▶審判員募集…男女、年齢不問※チームに所属の方も歓迎/いずれも同連盟(田中☎090-4131-3571)
★ソフトテニス講習会 2月4日(火)午前10時～午後4時/旭が丘中央公園/初心者歓迎/500円/日野市ソフトテニス連盟(西沢☎582-2830夜間)
★日野市バドミントン親睦ミックス大会 2月9日(日)午前9時から/南平体育館/市内在住・在勤・在学者対象/2千円※連盟登録者1千500円/1月25日(土)までに大塚(☎090-1792-1229)へ

会員募集

- 先着順で掲載します。2度目以降の掲載は前回掲載日の3カ月後から受け付けます。
★日本舞踊～和組 毎月第1・第3火曜日午後1時30分～3時30分/高幡地区センター☎/月2千円※指導☎/谷藤(☎593-0814)
★百草太極拳クラブ 毎月第1～第4土曜日午前10時～11時30分/百草台コミュニティセンター☎/入会金1千円、月1千500円/谷藤(☎593-0814)
★ひこばえ短歌会 毎月第4金曜日午前10時～正午/中央公民館高幡台分室/初心者歓迎/3カ月5千500円/古木(☎594-2118)
★稼かわせみ俳句会 原則毎月第3木曜日午前9時～正午/勤労・青年会館☎/初心者歓迎/月1千円/岡本(☎582-1606)
★多摩平バドミントンクラブ 毎週月曜・木曜日午後1時～5時/富士電機体育館(富士町)☎/経験者歓迎/入会金1千円、月1千円/柴崎(☎583-6258)
★好日会俳句 毎月第1・第3・第5火曜日午前10時～正午/平山季重ふれあい館☎/兼題1句、当季雑詠1句持参。合評形式句会/森(☎592-0059)
★中高年の健康太極拳 毎週水曜日午前10時～11時30分/平山季重ふれあい館☎/20人/月3千300円/村松(☎582-7330)
★サークルカトレア 毎月第2・第4木曜日午前10時～正午/ひの社会教育センター/生け花、フラワーアレンジ/1回1千600円※材料費実費/内田(☎583-6085)

	男性	女性	計	世帯
1月1日	90,474	89,097	179,571	82,906
12月1日	90,468	89,103	179,571	82,925



## 福祉と教育が一体となった総合支援

# 日野市発達・教育支援センター の愛称を募集



市では、平成26年4月に発達面、行動面、学校生活面において支援を必要とする子どもなどへの総合的な相談・支援機関として「日野市発達・教育支援センター」(旭が丘2-42-8)を開設します。

開設に伴い、気軽に相談できる親しみやすい愛称を募集します。ぜひ、ご応募ください。

**募集要件**…①分かりやすく、親しみやすい②他に類似の名称・愛称が使われていない③決定した愛称の著作権など、一切の権利は市に帰属。詳細は、市ホームページ参照④1月29日(水) (必着) までに郵送またはFAXで。愛称、その愛称にした理由、住所、氏名(ふりがな)、電話番号を記入⑤〒191-0011 日野本町1の6の2生活・保健センター内発達支援室 (☎589-8877 ㊟583-2400)

### 日野市発達・教育支援センターとは

0～18歳の発達・行動・学校生活面において支援を必要とする子ども、子どもの育ちについて不安のある保護者、関係機関の総合的な相談機関であり、専門指導や児童福祉法に基づく児童発達支援事業などを実施する支援機関です。この施設には、発達支援、教育関係では特別支援教育、教育相談の組織が入り、それらが一体となって、子どもの個性に応じた健やかな成長を共に支え合い、継続した育ちのサポートを行います。

駐輪場名	閉鎖時期
① 北第1駐輪場上段	1月24日(金)～平成27年3月まで
② 北第1駐輪場下段	平成27年3月まで
③ 南第1駐輪場	
④ 北第7駐輪場東側	2月3日(月)から (駐輪場を廃止)

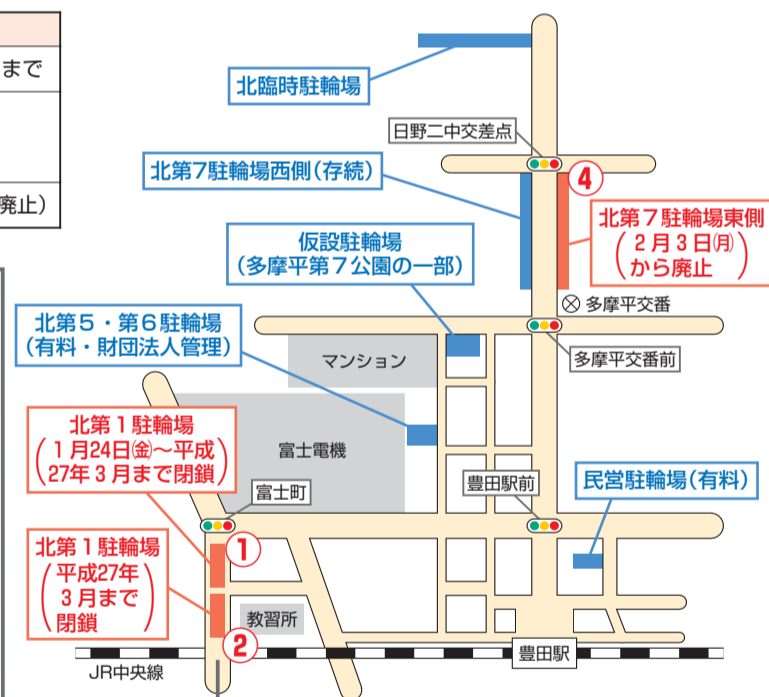
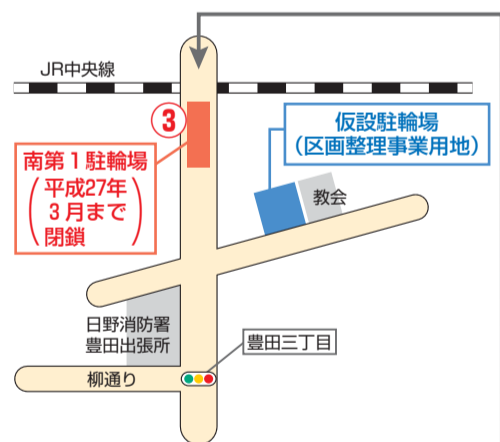

豊田駅北口から延びる都道235号線拡幅工事の工事着手日変更に伴い、豊田駅北第7駐輪場東側の廃止は2月3日(月)になります。

また、都道155号線豊田陸橋耐震工事の工期延長に伴い、豊田駅北第1駐輪場・南第1駐輪場の一時閉鎖期間が平成

27年3月までとなります。工事期間中は、左図に記載の臨時駐輪場(無料)および民営駐輪場(有料)などをご利用ください。

ご迷惑をおかけしますがご理解とご協力をよろしくお願いいたします。

園道路課

## 豊田駅周辺における市営駐輪場の閉鎖時期の変更について

今月の納期

市・都民税第4期  
国民健康保険税第7期

納付には便利な口座振替の利用を

納税課

### 東日本大震災に関するお知らせ

■地震による義援金を募集～寄せられた義援金は53,520,437円(1月8日現在)

義援金は3月31日(月)まで受け付けています。ご協力をお願いします。

■市内の空間放射線量測定結果

測定場所	場所	結果(単位:マイクロシーベルト/時間)	
		測定日	高さ1.5m
中学校区			
三沢中	ねんも公園		0.06
三中	程久保運動広場		0.04
四中	旭が丘中央公園		0.04
二中	多摩平第一公園		0.05
大坂上中	小構公園	12/24	0.07
一中	市民の森スポーツ公園		0.05
平山中	やと公園		0.06
七生中	南平公園		0.06

※市内空間放射線量は、毎週測定しています。最新の測定結果は、毎週木曜日に市ホームページでお知らせしています。現時点においては健康に影響を与える数値ではないと分析されています。

### 図書貸出管理システムが新しくなりました

園中央図書館 (☎586-0584)

1月8日に図書貸出管理システムを更新して、より便利に使いやすくなりました。主な更新点は以下の通りです。

- ①続巻がある本の予約受け取り順を指定できます。(上巻→下巻など)
- ②本や雑誌の検索項目数が増え、より探しやすくなりました。
- ③図書館ホームページ上に、読みたい本や気に入った本のブックリストが作成できます。
- ④新着本をメールでお知らせします。

※③はインターネット用パスワード④はインターネット用パスワードとメール登録が必要です。詳細はお問い合わせください。

▶図書館の本は大切に!

図書館の本は市民の共有財産です。次に読む方にも気持ちよくご利用いただけるように、ご自分の本以上に大切に扱ってくださるようお願いいたします。もしも水濡れ・汚れ・書き込み・破れがあったり、紛失したなどの場合は、弁償していただくことがありますのでご注意ください。

### 高齢者福祉総合計画策定のためのアンケート調査を実施します

市では、平成26年度に次期介護保険事業計画を含む「高齢者福祉総合計画」の策定を予定しています。その準備の一環として計画策定の基礎資料となる事業者向け調査を実施します。1月24日(金)ごろ、調査票を発送しますので届きましたら、記入の上、同封の返信用封筒で返送してください。皆さまのご協力をお願いします。

市内の居宅介護支援事業所、介護保険サービス提供事業所、不動産事業者、有料老人ホーム、ケアハウス、サービス付き高齢者向け住宅、一部の医療機関 園高齢福祉課 福祉係