



紙面から

地域防災計画(平成25年度修正版).....2  
 の概要をお知らせします  
 平成26年度予算を公表.....6・7  
 公民館まつり.....9  
 7月1日号から広報ひのが.....12  
 変わります

5月10日・11日

第17回

# ひの新選組まつり

～全国から集まる“新選組隊士”に熱い声援を！～

今年も、甲州街道の一部(日野駅周辺)を全面通行止めにして、地域の皆さまと一緒に楽しめるイベントを開催します(荒天中止)。皆さまのお越しをお待ちしています。

ひの新選組まつり実行委員会事務局(産業振興課内)

▶高幡会場(高幡不動尊周辺)…5月10日(土)午前10時から  
11日(日)午前9時30分から

▶日野宿会場(下図参照)…5月11日午前10時30分から

5月11日

## 日野宿会場の見どころ①

日野宿会場ではさまざまなイベントを行います!

全国各地から集まった隊士のパレードやパフォーマンス、市内中学校吹奏楽部によるオープニングパレード、八坂神社では少年剣士剣道大会、路上ステージでのパフォーマンス、縁日や出店もあります。



5月11日

## 日野宿会場の見どころ②

江戸時代の甲州街道再現を目指します!

会場入口には大手門や高張台を設置して、会場内には子どもが乗車できる駕籠が行き来します。他にも町娘や瓦版屋に会うことができるかもしれません。お休み処もご用意します。



5月10日・11日

## 高幡会場の見どころ

高幡会場ではパフォーマンスやコンテストを開催!

10日(土)…着物コンテスト、隊士コンテスト

11日(日)…出陣式、新選組隊士パフォーマンス、保育園児によるお遊戯パフォーマンスなどを行います。



日野宿会場(11日) ※11日は通行止めになります



※八坂神社や路上に接した駐車場などで飲食販売あり

日野駅東交差点～川崎街道入口が午前10時～午後4時に車両全面通行止め

※会場周辺には駐車場がありません。公共交通機関をご利用ください。また通行止めの間、日野本町バス停はご利用できません

※パフォーマンスの時間など詳細は、市ホームページまたはチラシをご覧ください

5月にはもう一つ、「手話講習会」の開講式が行われます。手話に関する基本的知識と技能の習得を通じて、健聴者と聴覚障害者との相互理解と手話全般の啓発と普及を目的とする事業で、初心者クラスから上級者クラスまであります。  
 いずれの講座もそれぞれの歴史を持ち、公民協働の担い手を生み出す事業です。興味をお持ちの方はぜひご参加ください。

**人を育てる**  
 日野市長 大坪 冬彦  
 新年度を迎え、市役所にも新入職員が入所し、それぞれの職場に配属され、これから一人前の職員となるよう人材育成をしていきます。  
 職員の人材育成も大切ですが、市の事業として各分野で活躍する技能・スキルを身につけていただく市民の人材育成講座を実施しています。その代表的なものをご紹介します。  
 1月には、「農の学校」の開校式が行われます。この農の学校は、農業者の抱える高齢化・担い手不足という問題を解決するために援農ボランティアを養成します。卒業生は、市内の農家で援農ボランティアとして活躍されています。1年間にわたり座学と、土作りから種まき・除草・収穫と続く実習を履修します。  
 5月には、「雑木林ボランティア講座」の開講式が行われます。雑木林を守るための基本的な知識・技術を身に付け、雑木林ボランティアを育成する講座で、座学だけではなく、実技と現地視察・観察が充実したカリキュラムになっています。卒業後は、緑地管理のボランティア団体に参加して活躍される方もいます。





# 税金

■平成26年度軽自動車税納税通知書を発行します

軽自動車税は4月1日現在の所有者に課税されます。納税通知書は5月8日(木)に発送予定です。

▼軽自動車税の減免について

身体や精神などに障害のある方で一定の要件に該当する場合は軽自動車税を減免できます。詳細はお問い合わせください。

■平成26年度課税(非課税)証明書発行について

6月2日(月)から平成26年度課税(非課税)証明書を発行します。ただし、給与特別徴収内容のみ必要な方については、本人分のみ5月9日(金)31日(土)に発行できます。なお、3月17日までに申告が済んでいないと発行できない場合があります。詳細はお問い合わせください。

自動交付機での平成26年度の証明発行は全て6月2日からとなります。ご注意ください。

■証明発行窓口：市民窓口課、七生支所、豊田駅連絡所、市民窓口課

# 告知板

■女性限定講座「傷ついた経験をあなたの力(ちから)に変えませんか(前期)」

DV(配偶者や恋人、近親者などからの暴力)、いじめなどのトラウマからの回復を目指して、自分の傷つきと向き合い、自分を大切にすることを一緒に考える連続講座です。

■因下表の通り※1日のみ参加可 多摩平の森ふれあい館※直

接会場へ(師)吉川しおり氏(レジリエンスファシリテーター)養成講座修了者) 費1回500円(資料代) ④1歳6カ月未満就学児2人の保育あり※各講座実施日の1週間前までに申し込み☎電話またはEメールで。住所、氏名、電話番号を記入 男女平等課 ☎584・2733 ☒danjyo@city.hino.lg.jp

■平成26年度憲法週間行事「講演と映画の集い」

日程	テーマ
5/3	DV・トラウマを理解する
31	「世間の枠」と私らしさ
6/21	身体的・性的暴力
7/26	精神的・社会的暴力
8/16	トラウマに対するツール
9/20	喪失とグリーフ(深い悲しみ)

※いずれも土曜日午後2時～4時

■教育委員会平成26年度第2回定例会

5月8日(木)午後2時から 傍聴希望の方は開催時刻20分前までに市役所5階庶務課へ※申込多数の場合は抽選 庶務課

■5月は赤十字運動月間「赤字活動資金へのご協力を」

日本赤十字社の活動は、皆さまからお寄せいただいた社費(会費)と寄付金で支えられています。

毎年500円以上の寄付をしてくださる社員(会員)を募集します。災害救護、献血、国際救援などの活動を継続して行うために、自治会や赤十字奉仕団員の

方を通じてご協力を呼び掛けます。 日本赤十字社日野市地区(福祉政策課内)

■市議会が6月2日から開催

平成26年第2回市議会定例会は、6月2日(月)から左表の日程で開催する予定です。ぜひ傍聴にお出掛けください。

また、開会に先立ち、午前10時から市議会本会議場でジュビア(クラリネット、ピアノ、箏のアンサンブル)によるプチコンサート(約20分間)を行います。お楽しみください。

日程	会議名	内容
6/2(月)	本会議	会期の決定、議案上程など
4(水)～6(金)、9(月)		一般質問など
10(火)		一般質問、議案上程など
11(水)	特別委員会	議会改革等特別委員会
12(木)	常任委員会	企画総務委員会
13(金)		民生文教委員会
16(月)		環境まちづくり委員会
18(水)	本会議	審査報告、議案上程

※日程は変更される場合があります

■東京都革靴製造業最低賃金が改正されました

都内の革靴製造業に従事する家内労働者に適用される最低賃金が4月13日に改正されました。詳細はお問い合わせください。

■東京労働局賃金課(☎03・3512・1614)

■エコスタイルでの勤務にご理解を

地球温暖化対策などのため、5～10月は、冷房の設定温度を28度とし、職員のエコスタイルでの勤務を認めています。ご理解をお願いします。

職員課

## 選べる学校制度 来年4月、小・中学校に入学する新一年生が対象

「選べる学校制度」は、入学する学校を選ぶことができる制度です。小学校は8つ、中学校は4つのブロックに分かれ(下図参照)、お住まいのブロックの中から学校を選ぶことができます。またブロックの境の地域にお住まいの場合は、隣接する他のブロック内の学校から、お住まいに最も近い学校を選ぶこともできます。なお、平成22年度入学者より定員制を導入しています。

■学校を選ぶための情報は学校から

▶学校公開・学校説明会 1学期中に、小・中学校では学校公開・学校説明会を行います(下表参照)。学校公開の日は普段の授業の様子を見ることができます。学校説明会の日には、各学校の教育活動やその特色など、学校に関する情報を提供します。学校選択の参考のためにも、ぜひお越しください。

▶学校のホームページを参考に

各学校の特色や情報など、選択する際の参考に各学校のホームページをご覧ください。

▶平成26年度の小・中学校新1年生の入学先がまとまりました

選べる学校制度による各学校の平成26年度1年生の入学先がまとまりました(下表参照)。

### ■8月に希望調査

来年小・中学校に入学予定の新1年生の保護者へ、8月に学校希望調査票を郵送します。入学希望の学校をお知らせください。

また、制度のご案内は新小学1年生の保護者宛てには郵送で、現小学6年生には学校を通じてお知らせします。なお、私立小学校などに通学している現小学6年生の保護者の方で、資料をご希望の方は、ご連絡ください。

### ●平成26年度学校公開・学校説明会日程

学校名	電話	学校公開日程	学校説明会日程	
			日時	会場
一 小	581-0061	6/13(金)・14(土)	6/14(土)14:00	図書室
二 小	581-0070	6/12(木)～14(土)	6/14(土)10:30	体育館
三 小	581-0101	5/17(土)・20(火)、6/21(土)	6/21(土)9:00	体育館
四 小	581-0038	6/6(金)・7(土)	6/7(土)11:30	体育館
五 小	581-0407	6/13(金)・14(土)	6/13(金)14:30	大ホール
六 小	581-4686	6/6(金)・7(土)	6/6(金)10:30	多目的ホール
潤 徳 小	591-0409	6/3(火)・7(土)	6/7(土)13:30	体育館
平 山 小	592-6381	6/13(金)・14(土)	6/13(金)15:00	ランチルーム
八 小	591-2411	6/12(木)～14(土)	6/13(金)16:00	体育館
滝 合 小	583-5172	5/10(土)・24(土)、6/7(土)・21(土)、7/12(土)	5/24(土)11:10	多目的ルームI
七 小	583-3907	6/14(土)	6/14(土)11:00	図書室
南 平 小	592-2021	6/19(木)～21(土)	6/20(金)11:00	図書室
旭が丘小	583-3733	6/6(金)・7(土)・9(月)	6/7(土)11:00	図書室
東光寺小	584-6200	5/9(金)・10(土)	5/10(土)13:30	体育館
仲 田 小	581-8511	6/13(金)・14(土)	6/14(土)10:20	ランチルーム
夢が丘小	591-7011	5/17(土)、6/21(土)	5/17(土)11:15	夢ホール
七生緑小	591-0998	6/12(木)～14(土)	6/14(土)9:40	4階多目的室

### ●平成26年度小・中学校入学者数

学校名	学区内人数	希望者		入学者
		(増)	(減)	
一 小	91	12	34	69
二 小	119	15	18	116
三 小	71	5	18	58
四 小	107	23	7	123
五 小	79	35	18	96
六 小	95	17	10	102
潤 徳 小	113	27	13	127
平 山 小	91	8	22	77
八 小	120	8	6	122
滝 合 小	72	5	8	69
七 小	107	9	21	95
南 平 小	73	31	8	96
旭が丘小	107	9	13	103
東光寺小	85	8	4	89
仲 田 小	74	8	23	59
夢が丘小	48	8	2	54
七生緑小	85	3	6	82
計	1,537	231	231	1,537

### 【中学校】

学校名	学区内人数	希望者		入学者
		(増)	(減)	
一 中	241	21	27	235
二 中	140	50	46	144
七 生 中	123	43	15	151
三 中	66	62	4	124
四 中	235	12	19	228
三 沢 中	272	13	58	227
大坂上中	199	10	56	153
平 山 中	96	20	6	110
計	1,372	231	231	1,372

※学区内人数には私学などの入学者数は含まれていません ※特別支援学級の入学者数は含まれていません

## ブロック図

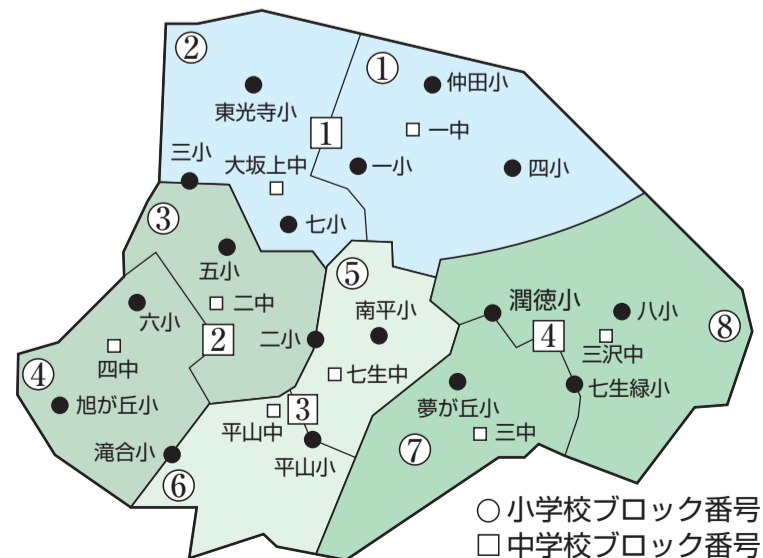

○小学校ブロック番号 □中学校ブロック番号

# 市民生活

## ■スプレー缶などの燃料が原因で収集車両に火災が発生

不燃ごみ収集車両に火災が発生しています。原因は、スプレー缶やカセットボンベなどの中に残っていた燃料の発火です。スプレー缶、カセットボンベ、ライターなどは中身の燃料を必ず使い切ってから、不燃ごみの収集日に「有害ごみ」として中身の見える袋に入れてお出しください。皆さまのご協力をお願いします。



## ■点字用紙の出し方にご協力を

点字用紙は、特殊な紙を使用しているため資源化することができません。そのため、可燃ごみの袋には入れず、ひもなどで束ねて可燃ごみと一緒に収集しています。

## ■資源になる紙類を可燃ごみに混入させないようご協力を

資源物の「雑誌・雑紙類」の日には、雑誌、文庫本などのほか、コピー紙、菓子箱、封筒(白)、はがき、画用紙、包装紙、そのほか名刺以上の紙類

全般を出すことができます。なお、雨の日でも回収しますが、濡れてしまうと資源化が難しくなりますので、なるべく次の回収日にお出しください。

## ■マイバッグ使って断るレジ袋 5月はマイバッグ持参強化月間です!

市民、事業者、行政の3者で行っている「レジ袋無料配布中止に向けた共同会議」で、毎年5・10月を「マイバッグ持参強化月間」と定め、啓発などを行っています。お買い物の際は、マイバッグを持参し、レジ袋を断りましょう。



## ■家電4品目の適正なりサイクル処理と不法投棄の防止にご協力を

一般家庭や事務所から排出された次の家電4品目は、家電リサイクル法により市で収集・処理ができます。近年、家電リサイクル法対象商品などを回収している民間業者が増加しており、排出者に高い費用負担を求めるなど、トラブルになることがあります。また、引き取った家電製品が不法投棄されたり、不適切に処

理されたりする恐れがあります。適正なりサイクル処理と不法投棄の防止にご協力をお願いします。

## ■日野消防署からガスコンロの取り扱いにご注意ください

今年に入り、ガスコンロが原因の火災が増えています。ガスコンロからの火災を防ぐために次のことを守りましょう。調理中は火元から離れない。揚げ物は調理油過熱防止装置付きコンロを使用しましょう。コンロはこまめに清掃しましょう。

## ■水を入れて使用するグリルは、取扱説明書に従って、所定の水量の水を入れて使用しましょう

水を入れて使用するグリルは、取扱説明書に従って、所定の水量の水を入れて使用しましょう。

# 募集

## ■日野消防署(☎581・0119)

任期：7月1日(火)から2年。原則平日、年3回程度開催。市内に住民登録、または1年以上外国人登録している20歳以上で市の都市計画に関心があり、積極的に参加する意思のある方。他の審議会の委員になつていない。費用負担を求めるなど、トラブルになることがあります。また、引き取った家電製品が不法投棄されたり、不適切に処

り(800〜1千600字)、応募理由、居住年数、住所、氏名、年齢、生年月日、性別、職業、電話番号を記入。提出書類および作文は返却不可。〒191-8686日野市役所3階都市計画課

# 働く

## ■シルバー人材センター入会案内説明会

5月8日(木)午前10時から。場生活・保健センター。事業紹介、概要説明。60歳以上の方。清掃、家事援助の仕事に興味のある方。歓迎。シルバー人材センター(☎581・8171)

## ■パートタイム就職支援セミナー

5月21日(水)午前10時〜正午。福祉支援センター。パートタイムで就職を希望されている方。自分自身の再発見、再就職へのプラン作り、求人票のチェックポイント、応募書類の作成ポイント。講師：ナイスワーク高幡担当職員。30人。筆記用具、雇用保険受給資格者証(雇用保険を受給されている方)。5月1日(木)から電話。☎593・5991

## ■しごとセンター多摩就業支援

全年齢対象。面接直前対策セミナー(立川市会場)。合同就職面接会(立川市会場)。全年齢対象。プラスワンセミナー「聴く力をつけると、就活も人間関係もスムーズになる」。34歳以下対象。内定への近道!就活基本セミナー。34歳以下対象。就活セミナー。30〜54歳対象。すぐ役立つ!応募書類・面接対策講座。おむね55歳以上対象。面接事前対策セミナー。面接直前対策セミナー。合同就職面接会(府中市会場)。55歳以上

# 福祉

## ■地域活動支援センターやまばとから

映画鑑賞会「アラジン」：5月2日(金)午前10時〜11時30分。クッキング。お好み焼き風ホットケーキ。5月16日(金)午前9時30分〜11時30分。300円。他送迎あり。5月8日(木)までに申し込み。いずれも18〜64歳の身体・知的障害のある市内在住者。車椅子可。電話。☎582・3400

# 住宅

## ■都営住宅入居者募集

募集住宅、申込資格など詳細は募集案内をご覧ください。募集案内の配布：5月7日(水)〜15日(木)午前8時30分〜午後5時15分。市役所1階市民相談窓口、七生支所、豊田駅連絡所で配布。11日(日)を除く。東京住宅供給公社ホームページ(htt p://www.tokushuysa.or.jp)からダウンロード可。5月19日(月)必着。までに申込用紙(募集案内に添付)を郵送。同公社都営住宅募集センター

(5月7日〜15日)：☎0570・010・810、16日以降：☎03・3498・8894

## ■民間借上型シルバーピア(高齢者集合住宅)入居者募集

詳細は募集要領(市役所2階高齢福祉課、七生支所、豊田駅連絡所)をご覧ください。募集住宅：シルバーピアあさひがおか(旭が丘6の8の11)：単身用3戸、シルバーピアあまました(万願寺6の44の3)：単身用2戸、世帯用1戸。入居希望者全員が5月1日現在満65歳以上で次の全てに該当する方。①市内に引き続き3年以上居住している。②自立して日常生活を営むことができる。③立ち退きを求められている、または著しく劣悪な状態の住宅(持ち家を除く)に住んでいる。④月収21万4千円以内。住宅の困窮度で入居者を選定。所得などに応じて単身向け：1万2千100円から、世帯向け：1万8千600円から。入居予定日：6月中旬。5月1日(木)〜9日(金)に必ず本人が印鑑を持参し、直接市役所2階高齢福祉課へ。3日(祝)〜6日(振休)を除く。高齢福祉課福祉係

# 報告

## ■市長の動き(4月前半)

「1日」新入職員入所式「9日」全国市長会理事会「13日」さくら集い「14日」多摩川整備促進協議会総会。市長公室秘書担当。認定農業者認定書交付式が行われました。認定農業者制度は、意欲ある農業者が自らの経営を計画的に改善するために作成した5年間の「農業経営改善計画」を日野市が認定し、その計画達成に向

けた農業者の取り組みに対して、市をはじめとする関係機関・団体が支援する制度です。3月28日に認定農業者認定書交付式が行われ、清水光広氏(豊田在住)、馬場勝氏(平山在住)、勝毛勇一氏(豊田在住)、石坂武美氏(落川在住)の4人の農業者が認定されました。これにより日野市の認定農業者は56人となりました。

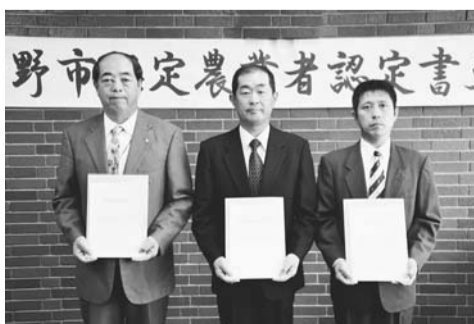

▲写真左から清水氏、馬場氏、勝毛氏

## ■教育委員会平成25年度第12回定例会(3月28日開催)

可決された議案：第2次日野市学校教育基本構想の策定について、第3次日野市特別支援教育推進計画の策定についてほか14件、請願審査：第25-1号。不採択、第25-2号。継続審査。詳細は、市政図書室およびホームページで閲覧可。庶務課

## 【訂正】

広報ひの4月15日号4面でお知らせした「指定ごみ袋・粗大ごみ等処理券取扱店変更のお知らせ」の記事において、変更内容に誤りがありました。フーズマーケットさき多摩平の森(多摩平)を「ごみ袋・粗大ごみシール取扱開始」としましたが、正しくは「ごみ袋のみ取扱開始」となります。訂正してお詫言します。

母子保健健康通信

※会場は生活・保健センター

Table with 2 columns: 健康診査 (Health Check) and 離乳食教室 (Weaning Class). Includes dates and times for various services.

健康診査: 3~4カ月児、1歳6カ月児、3歳児通知した日時に来場を... 離乳食教室: 初期、中期、後期、完了期の日程表

※市ホームページから電子申請で健康課(☎581-4111)へ申し込み... ※転入された方へ... 妊婦、3~4カ月児、6・9カ月児、1歳6カ月児、3歳児の健康診査を受けていない方は健康課(☎581-4111)へご相談を

Table for 'すくすくクラブ' (Sukusuku Club) with columns for date, location, and contact info.

※すくすくクラブの問い合わせは各児童館へ

5月前期休日診療医 診療時間 9:00~17:00

診療までお待ちいただくことがあります。ご了承ください。

3日 望月医院 (内・外科) 多摩平6-31-4 ☎581-0504. 福岡医院 (小・内科) 南平8-10-27 ☎591-3600

4日 回心堂第二病院 (内科) 万願寺2-34-3 ☎584-0099. みぞべこどもクリニック (小科) 高幡507-4リ-テンスクエア高幡不動116 ☎592-2311

5日 関根クリニック (内・呼・循・皮科) 多摩平3-12-3 クレセントハイビル1階 ☎843-2383. 原クリニック (内・小科) 程久保3-18-30 ☎591-6613

6日 多摩平小児科 (小科) 多摩平7-6-3 ☎584-6002. 康明会病院 (内科) 豊田2-32-1 ☎584-5251

11日 おおしろクリニック (内・外・小・外・泌科) 神明3-6-16 アメニティ明和館 ☎589-6780. 野田医院 (整・内・リハビリ科) 豊田3-27-8 ☎581-0435

5 八王子都税事務所から 5月は自動車税の納期です。6月2日(月)までに納付を

国民健康保険 自己負担割合変更について

平成20年度以降70~74歳の被保険者に係る一部負担金割合は、軽減特例措置により1割でしたが、生年月日が昭和19年4月2日以降の方から、この軽減措置が解除され今後は2割負担になります。なお、現在負担割合が3割の方は変更ありません。また、毎年8月に更新のため所得判定を行いますので、その際に、負担割合が変更になる場合があります。

奨育母子健康手帳、予診票、長袖服①冊子「予防接種と子どもの健康」を読み来場を②麻しんなどの感染症疾患の完治から1カ月以上経過しないと接種できない場合あり③副腎皮質ホルモン剤(ステロイド薬)使用の場合には相談を

「健康づくりに関する提言」(800字以内)、住所、氏名、年齢、電話番号、職業を記入... 南多摩保健所から平成26年度グッドバランスメニューの募集

救急診療 必ず保険証をご持参ください. 休日・夜間については右記の診療所を利用しましょう. 休日準夜診療所 (内科・小児科) 平日準夜こども応急診療所 (小児科) 休日歯科応急診療所

電話相談 #8000 (プッシュ回線の固定電話) 03-5285-8898 (プッシュ回線以外の固定電話、携帯、PHSなど)

救急病院5月前期宿日直予定表

Table showing emergency hospital on-call schedules for 5 months. Columns include dates (1-15) and departments (Internal, Surgery, Pediatrics, etc.).

5 八王子都税事務所から 5月は自動車税の納期です。6月2日(月)までに納付を

# 平成26年度予算を公表

平成26年度は、個人市民税、固定資産税を中心に市税収入に改善の兆しがみられるものの、税収のピークである平成20年度決算と比較すると、約18億円の減となることから引き続き厳しい行政運営となる見込みです。このため、市民にとって必要なサービスの提供と財政健全化の両立を取り組むとともに、中長期的な行政課題の解決に向けて、将来にわたって必要となる施策展開に備えた予算編成となりました。

図財政課

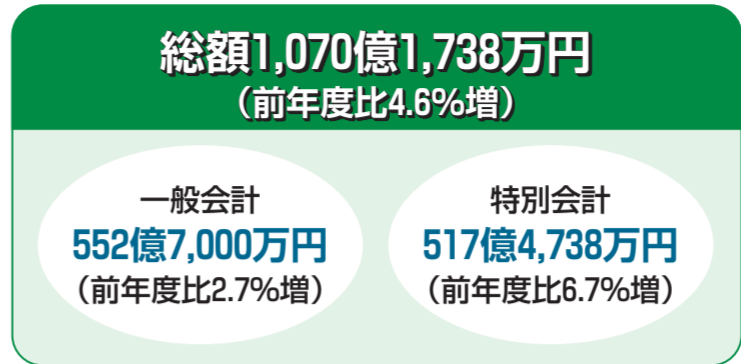

平成26年度予算編成の基本的な考え方

【テーマ】中長期的視点による施策の重点化と財源配分

- 市民にとって必要なサービスの提供と財政健全化の両立
- 中長期的な行政課題の解決に向けて、将来にわたって必要となる施策展開に備えた予算

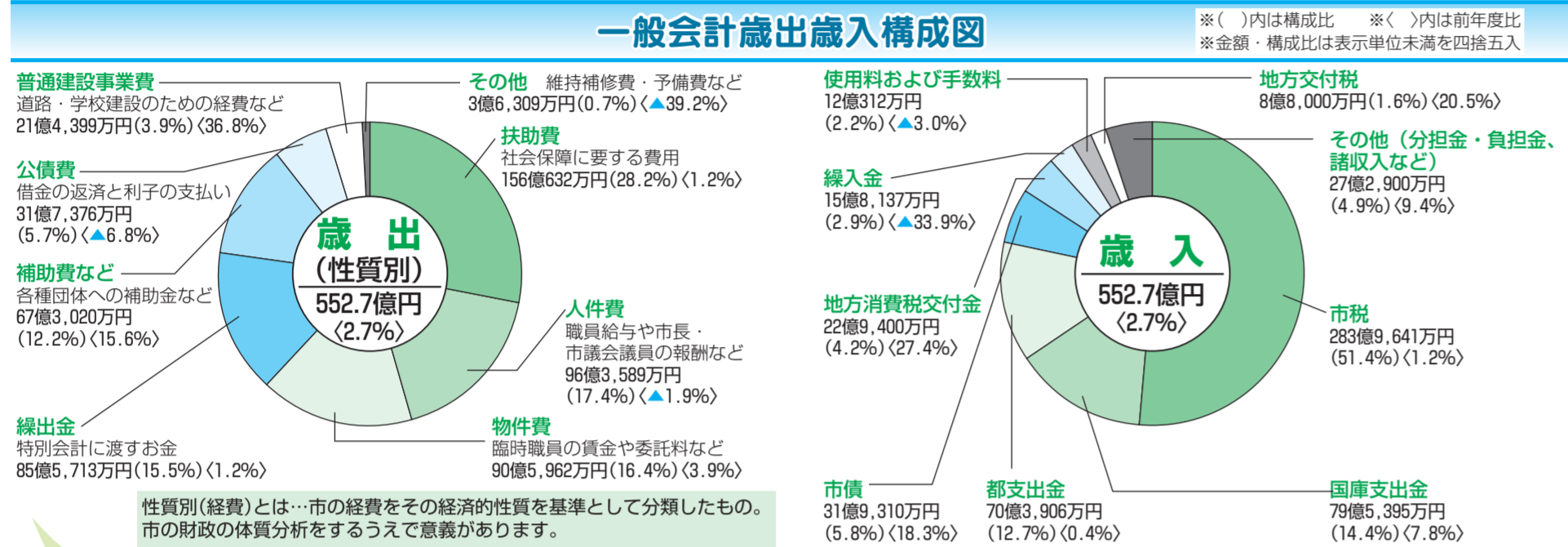

### 歳出予算を違う視点(目的別)で見ると…

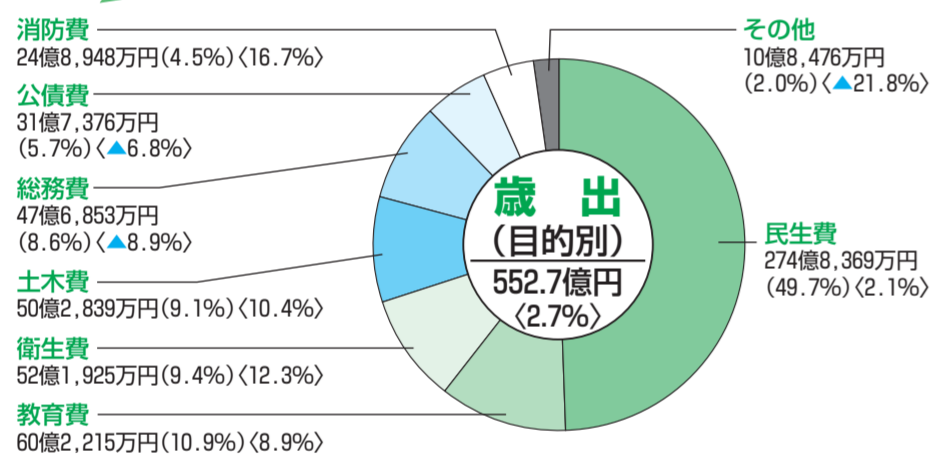

### 市民1人当たりに換算すると…

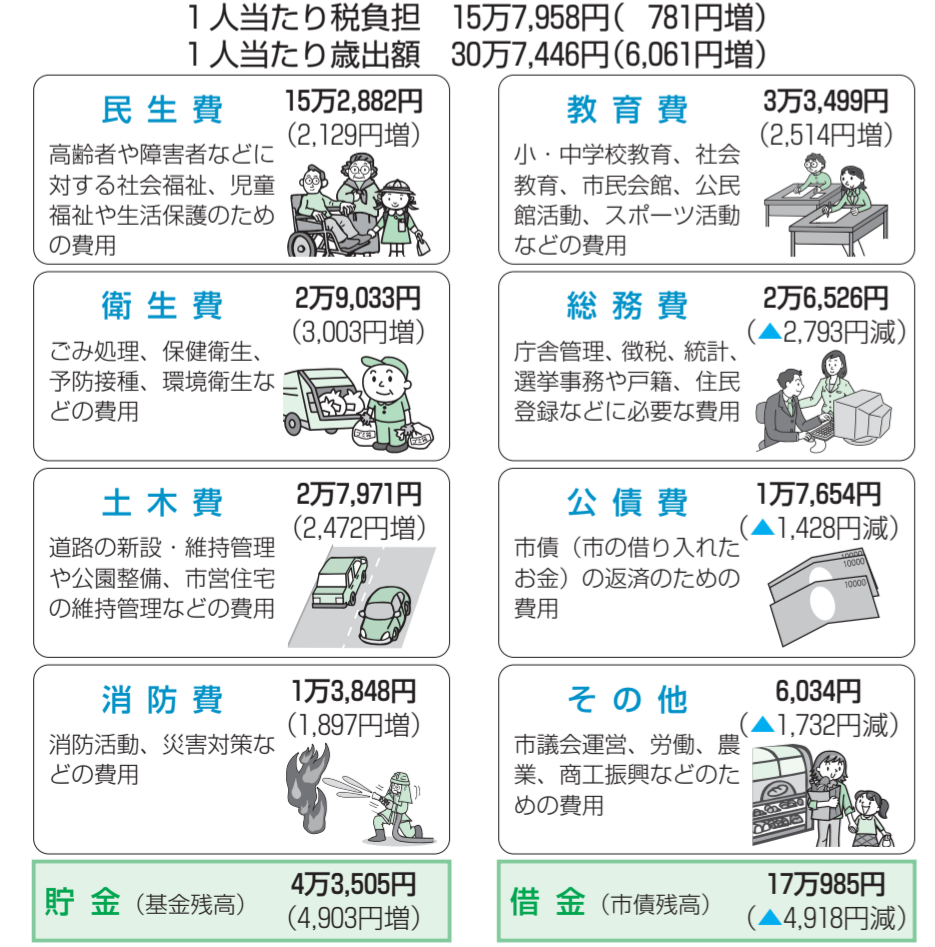

### 平成26年度の主な取り組み

- I 参画と協働のまち 7億5,704万円**
  - 新しい地域コミュニティの仕組みづくり
  - 戦略的な情報発信と新たな情報発信ツールの活用
- II 子供が輝くまち 51億6,157万円**
  - 子供・子育て支援新制度の骨格づくり
  - 保育園の待機児童解消のための取り組み
  - 発達・教育支援の充実
- III 健やかでともに支えあうまち 12億1,327万円**
  - より良く生きるための健康長寿の取り組み～ヘルスケア・ウェルネス戦略～
  - 住み慣れた地域での暮らし・福祉・医療の連携
- IV 日野人・日野文化を育てるまち 1億4,184万円**
  - 学び、学び合う、地域に根差した生涯学習の推進
  - 身近にスポーツを楽しむ環境づくり
- V 自然と調和した環境に優しいまち 16億7,037万円**
  - 広域化による可燃ごみ処理施設建設の推進
  - 日野の水と緑を活かしたまちづくり
- VI 安全で安心して暮らせるまち 3億8,816万円**
  - いつ来るかわからない災害などへの備え
  - 安全安心な暮らしを目指して
- VII 地域の魅力を活かした活力あるまち 43億849万円**
  - 将来を見据えた戦略的まちづくり
  - 元気に一歩踏み出そう！歩きたくなるまちづくり
  - 産業活性化による日野の魅力向上

### 日野市の財政状況～現状とこれから

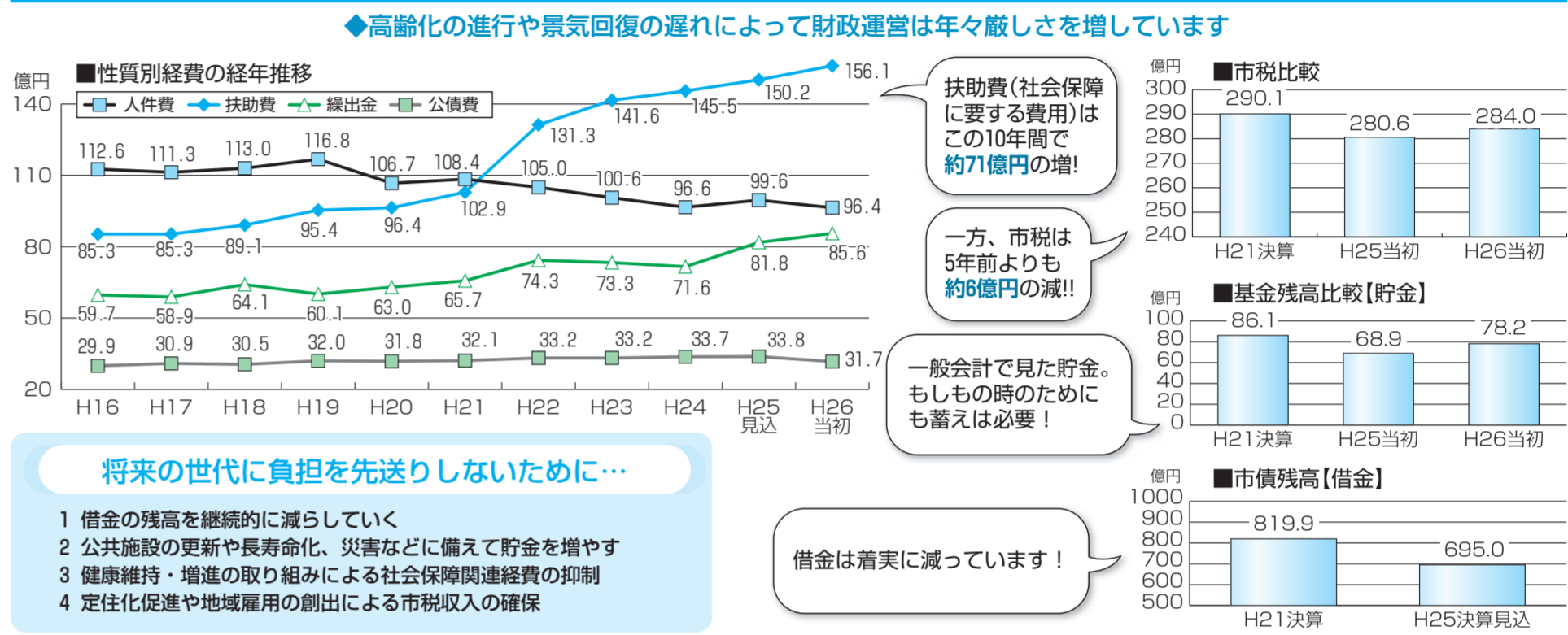

### 将来の世代に負担を先送りしないために…

- 1 借金の残高を継続的に減らしていく
- 2 公共施設の更新や長寿命化、災害などに備えて貯金を増やす
- 3 健康維持・増進の取り組みによる社会保障関連経費の抑制
- 4 定住化促進や地域雇用の創出による市税収入の確保

### 特別会計の概要

前年度に比べ、6.7%増(3億2,401万円増)となりました。主な増加理由は介護保険給付費の増、後期高齢者支援金の増など、高齢者人口の増に伴う保険給付費などの増加によるものです。土地区画整理事業特別会計については、東町地区の木造密集区域の整備など、前年度当初予算と比較すると増となっています。

■平成26年度 特別会計別予算額

会計名	予算額	対前年度当初予算比
国民健康保険	177億7,622万円	2.3%
土地区画整理事業	39億3,591万円	25.6%
下水道事業	49億9,544万円	▲1.5%
介護保険	117億8,033万円	8.7%
後期高齢者医療	34億9,244万円	4.1%
市立病院事業	97億6,704万円	11.8%
計	517億4,738万円	6.7%

※金額は各欄ごとに1万円未満を四捨五入しているため、合計が合わない場合があります

### 平成25年度下半期財政状況 (平成26年3月31日現在)

■市有財産

土地	166万㎡
建物	35万㎡
公共施設建設基金	12億9,330万円
職員退職手当基金	12億6,274万円
財政調整基金	32億6,490万円
環境緑化基金	6億4,824万円
平和事業基金	1億円
バリアフリー事業推進基金	8,265万円
土地区画整理事業基金	27億5,684万円
介護給付費準備基金	7億5,633万円
市民体育施設整備基金	4億2,177万円
学校施設整備基金	5億7,580万円
減債基金	2億5,696万円
新選組関連資料収集基金	1,692万円
ごみ処理施設整備基金	14億1,550万円
福祉あしん基金	4,974万円
合 計	129億170万円

■市債の状況 (単位:億円)

会計名	平成24年度末残高	平成25年度借入金	平成25年度元金償還額	平成25年度末残高
一般会計	314.1	22.9	29.6	307.4
下水道事業特別会計	284.6	5.4	20.4	269.6
市立病院事業会計	85.1	0.9	4.2	81.8
土地区画整理事業特別会計	39.0	0.3	3.1	36.2
合 計	722.8	29.5	57.3	695.0

※金額は各欄ごとに1千万円未満を四捨五入しているため、合計が合わない場合があります

■平成25年度下半期各会計別予算執行状況 (単位:億円)

会計名	予算額(補正後)	収入済額	支出済額
一般会計	571.0	543.8	516.3
国民健康保険	175.6	164.3	160.9
土地区画整理事業	32.9	23.3	5.3
下水道事業	49.3	41.1	42.8
介護保険	114.0	101.7	99.1
後期高齢者医療	34.0	32.5	33.1
市立病院事業(収入)	84.9	69.1	
市立病院事業(支出)	89.2		73.3

※金額は各欄ごとに1万円未満を四捨五入しているため、合計が合わない場合があります

### 日野市における地方消費税交付金(消費税率引き上げ分)の使い道

平成26年度の地方消費税交付金の増分(消費税率引き上げに伴う増分)は、4億8,800万円になる見込みで、下表の通り全て社会保障施策に充てられます。

■日野市における地方消費税交付金(消費税率引き上げ分)の充当先

国による分類	日野市の予算による分類	財源内訳				
		事業経費	特定財源	一般財源	左記のうち引き上げ分の地方消費税(社会保障財源化分の市町村交付金)	
社会福祉※1	障害福祉費、老人福祉費※4、児童運営費、保育園費、扶助費	141億4,552万円	76億1,212万円	7億1,910万円	58億1,429万円	2億3,620万円
社会保険※2	国民健康保険事業費、介護保険特別会計および後期高齢者医療特別会計への繰出金	56億7,129万円	4億3,825万円	0	52億3,305万円	2億1,259万円
保健衛生※3	予防費・健康管理費	12億3,034万円	1億9,719万円	6,790万円	9億6,526万円	3,921万円
平成26年度当初予算額552億7,000万円のうち		210億4,715万円	82億4,756万円	7億8,700万円	120億1,259万円	4億8,800万円

(注)金額は各欄ごとに1万円未満を四捨五入しているため、合計が合わない場合があります。  
※1 社会福祉…生活保護、児童福祉、母子福祉、高齢者福祉、障害福祉など  
※2 社会保険…国民健康保険、介護保険、年金など  
※3 保健衛生…医療に係る施策、感染症その他の疾病の予防対策、健康増進対策など  
※4 社会保険に係る介護保険特別会計および後期高齢者医療特別会計への繰出金を除く

# 公民館からのお知らせ

## 程久保うたこえパーク

日5月10日(土)午前10時～11時30分  
中央公民館高幡台分室  
童謡、唱歌などおおむね60歳以上の方  
定申込制で先着40人  
電話問同分室(☎592・0864)

## 名作鑑賞会「朗読サロン」

日5月15日(木)午前10時～11時30分  
中央公民館高幡台分室  
走れメロス(太宰治)、ゆきひらのはなし(安房直子)、羅生門(芥川龍之介)など  
朗読の会「日野にじの会」の皆さま  
おおむね60歳以上の方  
定申込制で先着20人  
電話問同分室(☎592・0864)

## 農業体験講座「親子で夏野菜を作ろう」

夏野菜のきゅうりと枝豆を育て、成長を観察し、作った野菜を親子でおいしく食べましょう。  
日5月17日(土)：植え付けと説明、6月14日(土)：草取りと観察、7月19日(土)：収穫して美味しく食べよう  
いずれも午前9時～11時  
南平4丁目耕作地、中央公民館高幡台分室  
八子廣氏(新生エコライフクラブ代表)、濱田豊氏(園芸研究家)  
市内

## ひの市民大学で学びませんか

平成26年度ひの市民大学がいよいよ始まります。  
ひの市民大学は「いつでも・どこでも・だれでもが学習できる場」をキャッチフレーズに、バラエティに富んだ講座を市民の皆さんの企画運営で提供しています。

日5月10日(土)のよう  
場市民の森ふれあいホール  
中央公民館(☎581-7580)

### ひの市民大学日程表(5～7月)

#### 西洋美術史講座～魅惑のバロック美術

日程	内容	講師
5/21(水)	カラヴァッジオ～バロック絵画の先駆	斎藤陽一氏 (元NHK制作プロデューサー)
28(水)	ルーベンス～北方バロックの王者	
6/4(水)	レンブラント～光と影の生涯その1	山倉一穂氏 (元NHK学園講師)
11(水)	レンブラント～光と影の生涯その2	

#### 歴史講座～ヨーロッパ歴史散歩

日程	内容	講師
6/20(金)	プロイセン王国の首都・ベルリン	山倉一穂氏 (元NHK学園講師)
27(金)	学生・ブルシェンシャフト	
7/4(金)	初めての鉄道事故	

※いずれも時間は午後2時～4時

在住の親子定申込制で先着10組  
費1組300円  
電話問同分室(☎592・0864)

白河桃子さん講演会「わたしが『婚活時代』を書いた理由」  
ジャーナリストとして活躍し、近著『婚活』症候群などで知られる白河桃子さん(写真)を招き、「婚活」ブームの生みの親でもある本人の代表作への想いを通して、今の若い世代にどういった結婚や仕事、家族観などについて語っていただきます。



日5月24日(土)午後1時30分～3時  
定申込制で先着60人  
電話問中央公民館(☎581-7580)

## ご案内

### リサイクル情報(5月)

資源回収(アルミ缶・古布・新聞・段ボール)：日8日(木)・22日(木)午後1時～3時  
市民自治学園OB会(☎592-1258)  
▼手作り石けん販売：8日(木)午後1時から2時  
第一生活学校(☎581-0265)

いずれも場生活・保健センター  
1前庭

援農・野菜栽培塾参加者募集  
野菜栽培に意欲のある人、援農活動の参加に意欲のある人を募集しています。

日5月12月の第2・第4日曜日  
午前中※12月は第2日曜日のみ  
場七ツ塚ファーマーズセンター  
師援農の会会員、JA東京みなみ職員など年間参加でき、説明会に参加できる方  
定12人  
費1千円

▼説明会：日5月10日(土)午前10時～正午  
場七ツ塚ファーマーズセンター  
申電話またはEメールで。住所、氏名、電話番号を記入  
入場NPO法人日野人・援農の会(佐藤☎581-4407、E-mail: info@npo-hino.org、u@mail.hinocatv.ne.jp)、市産業振興課

まちなのいいね!を発信しよう  
写真の撮り方やインタビューなど、地域での取材のノウハウを学び、受講後には実際に地域で取材活動を行い、自分たちの書いた記事を広報紙やインターネットで情報発信します。

日5月22日(木)・29日(木)、6月5日(木)午前10時～正午  
場中央福祉センター  
師八木龍平氏(富士通研究所) 対申込制で先着15人  
日5月14日(水) (必着) までにFA XまたはEメールで。氏名(フリガナ)、年齢、性別、住所、電話番号を記入  
日野市ボランティア・センター(☎582-2318、FAX: 582-0082、E-mail: hino-vc@hinokai.org)

図書館集会所施設定期利用の事前受付および抽選会  
抽選は5月30日(金)午前10時30分に各館に集合してください。

日5月10日(土)午前10時～11時  
場市民の森ふれあいホール  
中央公民館(☎581-7580)

館・高幡図書館(①午前10時～午後0時30分②午後1時～4時30分③午後5時～9時)・百草図書館(①午前10時～午後0時30分②午後1時～4時30分③午後5時～7時) 市内在住・在勤・在学者が主催する非営利目的のグループ音楽など実技を伴う場合は利用不可  
日5月16日(金)～29日(木)に各図書館へ  
場中央図書館(☎586-0584)、高幡図書館(☎591-7322)、百草図書館(☎594-4646)

本好き仲間集まれ「日野ヤングスタツフ」2014募集!  
活動期間：平成27年3月まで  
日活動内容：お薦めしたい本のリスト作りや展示の企画など  
市内在住・在勤・在学の高校生、大学生またはこれに相当する年齢の方  
定若干人  
日5月20日(火)までに申込用紙(図書館ホームページからダウンロード)で申し込み※詳細は図書館ホームページ参照  
場高幡図書館(☎591-7322)

復原住居の公開  
日5月11日(日)午前10時～午後4時  
場日野中央公園南西隅  
復原住居の公開と火おこし体験  
生涯学習課

みんなの遊・友ランド♪子供と遊ぶボランティアを募集  
「みんなの遊・友ランド」は障害のある子もいない子も集まって、みんなで一緒に遊んで友達になろうというイベントです。大きな風船で遊んだり、運営のお手伝いをしてくれるボランティアを募集します。詳細はホームページをご覧ください。

お問い合せください。  
日6月8日(日)午前9時30分～午後4時30分  
場南平体育館  
中学校生以上の方  
日5月28日(水)までに電話問子育て課

## 平山台文化スポーツクラブ会員募集

# スポーツや文化活動を一緒に始めませんか

平山台文化スポーツクラブは、平山台健康・市民支援センターを拠点に子供からシニアの方まで、少額の会費で好きな種目に参加できる会員自ら運営するクラブです。

健康づくり・仲間づくりに、興味のあるプログラムに参加してみませんか。  
場平山台文化スポーツクラブ(☎506-9979)

### ○会費・保険料(個人会員)

対象	月会費	保険・管理費(年1回)
小・中学生	300円	1,000円
高校生以上	500円	1,500円

※金額は変更される場合があります

### ○定期プログラム

#### 文化系

種目	日時	参加費(1回)
絵画	第2木曜日・第4土曜日13:30～16:00	500円
樹脂粘土細工	第1水曜日13:00～16:00	800円
英会話	毎週土曜日13:45～15:15	1,000円
	毎週土曜日15:30～17:00	1,000円
リコーダー	第1土曜日10:00～15:00	300円
男の料理教室	第1月曜日11:00～14:00	1,500円
	第3日曜日11:00～14:00	
コーラス	第2・第4木曜日13:30～15:00	300円
裏千家茶道教室	第2・第4火曜日13:30～16:00	1,300円

#### スポーツ系

種目	日時	参加費(1回)
スポーツ吹矢	毎週水曜日10:00～12:00	250円
	毎週金曜日13:00～15:00	
ビーチボール	毎週火曜日13:30～16:00	150円
護身合気道	毎週土曜日13:30～15:30	150円
卓球	毎週日曜日9:30～12:00	200円
	毎週月曜・水曜・木曜・土曜日13:00～16:00	
グラウンドゴルフ	毎週月曜・木曜日9:30～11:30	100円
	第2・第4火曜日9:30～11:30	
バドミントン	毎週月曜・木曜日9:30～12:00	200円
	毎週月曜・金曜・日曜日13:00～16:30	
	毎週金曜日18:30～20:30	
太極拳	毎週木曜・金曜日10:00～11:30	200円
ストレッチ	毎週火曜日10:30～12:00	200円
ハンドロウル	毎週木曜日13:30～15:30	100円
ヨガ	毎週月曜日9:00～10:30	250円
	毎週月曜日10:30～12:00	250円
健康体操	第2・第3・第4土曜日10:30～12:00	200円
フラダンス 入門	第1・第2・第4火曜日13:30～15:00	250円
フラダンス 初級	第1・第2・第4火曜日15:00～16:30	300円
ターゲットバードゴルフ	毎週水曜日13:00～15:30	150円
ソフトエアロ	毎週金曜日14:00～15:30	250円
ノルディックウォーキング	第1土曜・第3日曜日9:30～12:00	100円
ズンバ	毎週月曜日14:30～15:30	250円
	毎週金曜日10:00～11:00	
ズンバキッズ	第1・第3日曜日13:30～14:30	100円
山歩きと自然探索	第4火曜日	300円

※日時、参加費は変更される場合があります

# 催し

ひの煉瓦ホールロビーお昼のミニコンサート(ピアノ)

日 5月3日(祝) 高橋伸子氏(ソプラノ)・小林由紀子氏、17日(土) 中澤薫子氏(いずれも午後0時30分) 1時 堀田ひの煉瓦ホール(☎585・2011)

七生亭「かわせみ寄席」 大いに笑って福を呼びましょう!

日 6月12日(木) 午後6時30分〜8時30分 出演:三遊亭吉窓、六代目三遊亭圓窓 定着300人 500円(チケット販売:5月8日(木) 午前9時からひの煉瓦ホール、七生公会堂で販売開始) 7生公会堂(☎593・2911)

日野宿発見隊うおくらりー in日野宿2014

特製スタンプを集めながら、日野宿をより深く知るために、たどってみませんか。

日 5月11日(日) 午前10時〜午後3時 ギャラリー&カフェ大屋前(日野本町) 因 コース:坂下地蔵(西の地蔵)〜福地蔵(東の地蔵)〜日野宿交流館※最終チェック時間午後4時 定着500人 200円(他参加賞は特製缶バッジ) 日野図書館(☎584・0467)

## 西洋流砲術演武



幕末に高島秋帆が創始し、日野宿農兵隊などが導入した西洋

流(高島流)砲術の演武を行います。当時の装束を身にまとった銃士による空砲射撃は迫力満点です。当日開催される「新選組まつり」と合わせて、ぜひご覧ください。

日 5月11日(日) 午前11時〜11時30分 ※雨天中止 日野中央公園 出演:西洋流火術鉄砲隊保存会の皆さま

新選組のふるさと歴史館臨時休館:新選組のふるさと歴史館は、館内整理などのため5月13日(火)〜16日(金)臨時休館します。いずれも新選組のふるさと歴史館(☎583・5100)

赤レンガプロジェクト新企画 劇団かし座「影絵」ハンド・シヤドウズ・アニメーレ



日 7月19日(土) 午後5時から 7生公会堂 3千円※4歳〜中学生2千500円。前売り、親子割引あり。詳細は問い合わせを他チケット販売:ひの煉瓦ホール、七生公会堂 文化スポーツ課

日 7月29日(火)〜8月1日(金)、5日(火)〜10日(日) ※時間など詳細は問い合わせをひの煉瓦ホール

日 5月10日(土) 午後4時30分 7生公会堂 ※直接会場へ 日野市市民会館文化事業協会共催

日 5月22日(木) 午前9時30分〜午後4時 多摩川グラウンド 18ホールストロークプレー、男女別ハンデイクヤップ戦、ショットガン方式 市内在住・在勤・在学者 500円 5月12日(月)まで申込書(市役所3階文化スポーツ課、南平体育館、市民陸上

日 5月29日(木)〜31日(土) 午後4時〜5時30分 小学生 申込

日 5月13日(火)・27日(火)、6月10日(火)・24日(火) 午後2時〜4時 ※1回の参加可 市民の森ふれあいホール ※直接会場へ 各日20人 100円 ※当日徴収 上履き 文化スポーツ課

日 5月29日(木)〜31日(土) 午後4時〜5時30分 小学生 申込

日 5月29日(木)〜31日(土) 午後4時〜5時30分 小学生 申込

日 5月29日(木)〜31日(土) 午後4時〜5時30分 小学生 申込

## スポーツ

市民体育大会「ターゲットバード・ゴルフ」

5月22日(木) 午前9時30分〜午後4時 多摩川グラウンド 18ホールストロークプレー、男女別ハンデイクヤップ戦、ショットガン方式 市内在住・在勤・在学者 500円 5月12日(月)まで申込書(市役所3階文化スポーツ課、南平体育館、市民陸上

5月29日(木)〜31日(土) 午後4時〜5時30分 小学生 申込

日 5月20日(火) までに電話

日 5月20日(火) までに電話

日 5月20日(火) までに電話

日 5月20日(火) までに電話

## まちの話

地域の方々と一緒に高幡不動駅地下道自転車安全通行啓発活動を実施しました

4月10日に地元自治会、商店会、明星大学防犯ボランティアチーム、日野警察署の協力のもと、地域一体となり、高幡不動駅地下道にて自転車の安全な通行を啓発する活動を行いました

4月10日に地元自治会、商店会、明星大学防犯ボランティアチーム、日野警察署の協力のもと、地域一体となり、高幡不動駅地下道にて自転車の安全な通行を啓発する活動を行いました



た。地下道では自転車を降りて通行するよう自転車利用のマンナ啓発を呼びかけました。今後も、自転車の安全な運転にご協力をお願いします。 閩都市計画課

# 公民館まつり

ありがとうございます 素敵な出会いを大切に

公民館を利用しているサークルの皆さまが、日ごろの活動の成果を発表するまつりです。作品展示・体験、ステージ発表、模擬店など盛りだくさんの内容で多くの方のご来場をお待ちしています。17日は「ひの児童館まつり」も同時開催します(午前10時〜午後0時30分)。

### 公民館まつり日程表

会場	5月17日(土)	5月18日(日)
中央公民館	・人形劇【うどの大木】 ・合唱【せせらぎ会】 ・ギター【ギターグレイセス】 ・朗読【日野にじの会】 ・合唱【コール・ピオラ】 ・ウクレレ【ホクラニ】 ・フルートとオカリナ【七七フルート、楽笛、オカリナサークル】 ・リコーダー【リコーダーアンサンブル風】 ・男声合唱【シリウス】 ・ハーモニカ【オール日野ハーモニカアカデミー】	・マンドリン【トルトガマンドリンアンサンブル】 ・合唱【実践女子大学合唱部】 ・二胡【日野二胡サークル】
中央福祉センター	・喫茶コーナー【公民館利用者交流会】 ・切り絵【ひの切り絵サークル】、活動紹介【悠々散歩クラブ】 ・タティングレースなど小物【ピコの花】(体験もあり) ・絵手紙【絵手紙サークルはなみずき日野】 ・活動展示【日野国際友好クラブ】【公民館のPRいろいろ】	・陶芸【陶芸サークル連絡会】、木彫【きつつき会】 ・活動展示【谷仲山R運動】 ・ステンドグラス【日野ステンドグラスの会】 ・デジタル写真【デジカメIMG】 ・水墨画【紫水会・紅水会】 ・編み物手芸【手編みの会ひつじ】 ・囲碁体験【日野囲碁同好会】【日野囲碁クラブ】【日野囲碁さわやか会】 ・東日本大震災を忘れない〜展示、語り、ふれあい写真撮影会(18日のみ)
公民館前広場	・囃子【日野囃子保存会】 ・模擬店、バザー、フリーマーケット、ゴミブリ退治の団子づくり、地元産野菜の販売、調理パン(17日のみ)、おもちゃ修理の受け付けなど	・インドネシアダンスなど【日野国際友好クラブ】 ・剣術演武・体験【撥雲会】
ひの児童館	・ひの児童館まつり(午前10時から午後0時30分)	

空室状況	4/24 現在
大成荘	5月
1	木
2	金
3	祝
4	祝
5	祝
6	休
7	水
8	木
9	金
10	土
11	日
12	月
13	火
14	水
15	木
16	金
17	土
18	日
19	月
20	火
21	水
22	木
23	金
24	土
25	日
26	月
27	火
28	水
29	木
30	金
31	土

法律問題のお悩みは**弁護士**にご相談ください

日野駅徒歩1分

相談料5,400円(1時間以内)

債務整理のご相談は無料です

弁護士 飯塚和夫 窪田之喜 木村真実 山下太郎 宇佐見渉 加藤慶二

日野市民法律事務所 日野市日野本町3-14-18 谷井ビル4F ☎042587-3533 http://www.hinolaw.jp

エンジェルフォトギャラリー

毎月抽選で6ヶ月から1歳半までの赤ちゃんを無料撮影して、抽選で2名の赤ちゃんをこのギャラリーに掲載いたします。

＜申し込み＞ (有)ベッティ写真館 多摩平店581-1245

ゆのちゃん そうすけくん



# 講習・学習会

■みんなの環境セミナー「東光寺緑地の管理と植物観察」  
春の緑地の植物観察と、竹の伐採作業を明星大学の学生と行います。

■5月11日(日)午前9時30分  
野駅西口交番隣り、正午解散  
小太刀智明氏(東豊田緑湧会)  
定申込制で先着20人(他作業のできる服装と靴で参加を)電話問

■水と緑の日野・市民ネットワーク主催シンポジウム「黒川清流公園の自然」  
このネットワークは、水と緑の保護育成などに関わる市民団体により構成され、日野市の水と緑の環境を守り育て次世代へ引き継いでいくことを目的として活動しています。

■5月24日(土)午後1時〜4時30分  
多摩平の森ふれあい館※直接会場へ  
講義①「黒川清流公園の四季・3カ年の記録」中西由美子氏(第2次日野市環境基本計画みどりグループ)②「日野台地と浅川の間にある崖線・

黒川清流公園に生育する植物の紹介」長岡総子氏(日野の自然を守る会)③「多摩平の森と黒川清流公園の植物」環境情報センター職員、講演後、現地散策  
■日野音楽市楽座文化講座「江戸の音曲と落語の会」  
お馴染みの三遊亭圓窓師の落語をはじめ、民謡や琴の演奏を楽しむながら、江戸文化に触れる催しです。新緑の季節を感じながら、江戸のお座敷寄席の雰囲気味わってみませんか。

■5月24日(土)午後5時30分〜8時  
日野宿本陣陣内出陣：三遊亭圓窓(落語)、木津茂理とその社中(民謡)、渡邊香澄(箏曲)対中学生以上定申込制で先着50人  
■700円※中学生550円  
5月24日(土)は講座開催のため午後3時に閉館  
5月23日(金)までに電話

■5月の幼稚園  
▼第4幼稚園「お花の種を植えよう」  
8日(木)午前9時15分〜

▼11時場園同園(☎583・3903)  
▼第三幼稚園「遊べるおもちゃを作ろう」  
13日(火)午前9時30分〜11時15分  
場園同園(☎581・7127)

▼第七幼稚園「作って遊ぼう」  
20日(火)午前9時30分〜11時30分  
場園同園(☎586・3770)

▼第二幼稚園「親子で触れ合い遊びを楽しもう」  
27日(火)午前9時15分〜11時  
場園同園(☎591・4125)

▼第五幼稚園「リズム遊びをしよう」  
30日(金)午前9時〜11時  
場園同園(☎592・0432)

▼みさわ児童館「みさわこどもまつり」  
25日(日)午前9時40分〜午後0時30分  
18歳以下の方※乳幼児は保護者同伴  
場園同園(☎591・3456)

▼たまだいら児童館「ふれっしゅ」  
春の児童館まつり・こどもの日スペシャル  
11日(日)午前10時〜正午  
内ゲーム・飲食・ステーション  
18歳以下の方※乳幼児は保護者同伴  
場園同園(☎589・1253)

▼まんがんじ児童館「あさひがと」  
31日(土)午前10時〜午後0時30分  
18歳以下の方※乳幼児は保護者同伴  
場園同園(☎585・8281)

▼あさひが児童館「あさひがと」  
18日(日)午前10時〜午後0時30分  
18歳以下の方※乳幼児は保護者同伴  
場園同園(☎591・2231)

▼さかえまち児童館「わいわいこどもまつり」  
18日(日)午前10時から  
1時作ろうコーナー、午後1時から  
映画会  
18歳未満の方および保護者※幼児は保護者同伴  
持靴袋、作品を入れる袋  
場園同園(☎585・8281)

▼あさひが児童館「あさひがと」  
18日(日)午前10時〜午後0時30分  
18歳以下の方※乳幼児は保護者同伴  
場園同園(☎591・2231)

▼たかはた保育園「園庭で遊ぼう」  
12日(月)午前10時〜11時  
※雨天実施  
未就学児と保護者  
場園同園(☎591・6132)

▼ひらやま保育園「さくら文庫」  
2日(金)・16日(金)午前10時〜午後6時  
3年生以下のお子さんは保護者同伴  
初めて借りる方は、本人確認ができる書類  
場園同園(☎581・9225)

▼あらい保育園「園庭で遊ぼう」  
12日(月)午前10時〜11時  
※雨天実施  
未就学児と保護者  
場園同園(☎591・6132)

▼ひらやま保育園「さくら文庫」  
2日(金)・16日(金)午前10時〜午後6時  
3年生以下のお子さんは保護者同伴  
初めて借りる方は、本人確認ができる書類  
場園同園(☎581・9225)

▼あらい保育園「園庭で遊ぼう」  
12日(月)午前10時〜11時  
※雨天実施  
未就学児と保護者  
場園同園(☎591・6132)

▼みさわ保育園「園庭で遊ぼう」  
16日(金)午前9時45分〜11時30分  
※雨天中止  
未就学児と保護者  
場園同園(☎591・6131)

▼もぐさ台保育園「誕生会にいらっしやいませんか」  
16日(金)午前9時45分〜10時30分  
※雨天実施  
5月生まれの誕生会  
未就学児と保護者  
場園同園(☎581・3451)

▼とよだ保育園「誕生会と園庭あそび」  
21日(水)午前9時45分〜11時  
※雨天実施  
未就学児と保護者  
場園同園(☎581・3451)

▼とよだ保育園「誕生会と園庭あそび」  
21日(水)午前9時45分〜11時  
※雨天実施  
未就学児と保護者  
場園同園(☎581・3451)

▼とよだ保育園「誕生会と園庭あそび」  
21日(水)午前9時45分〜11時  
※雨天実施  
未就学児と保護者  
場園同園(☎581・3451)

▼とよだ保育園「誕生会と園庭あそび」  
21日(水)午前9時45分〜11時  
※雨天実施  
未就学児と保護者  
場園同園(☎581・3451)

▼とよだ保育園「誕生会と園庭あそび」  
21日(水)午前9時45分〜11時  
※雨天実施  
未就学児と保護者  
場園同園(☎581・3451)

▼とよだ保育園「誕生会と園庭あそび」  
21日(水)午前9時45分〜11時  
※雨天実施  
未就学児と保護者  
場園同園(☎581・3451)

▼とよだ保育園「誕生会と園庭あそび」  
21日(水)午前9時45分〜11時  
※雨天実施  
未就学児と保護者  
場園同園(☎581・3451)

▼とよだ保育園「誕生会と園庭あそび」  
21日(水)午前9時45分〜11時  
※雨天実施  
未就学児と保護者  
場園同園(☎581・3451)

▼とよだ保育園「誕生会と園庭あそび」  
21日(水)午前9時45分〜11時  
※雨天実施  
未就学児と保護者  
場園同園(☎581・3451)

▼とよだ保育園「誕生会と園庭あそび」  
21日(水)午前9時45分〜11時  
※雨天実施  
未就学児と保護者  
場園同園(☎581・3451)

▼とよだ保育園「誕生会と園庭あそび」  
21日(水)午前9時45分〜11時  
※雨天実施  
未就学児と保護者  
場園同園(☎581・3451)

▼とよだ保育園「誕生会と園庭あそび」  
21日(水)午前9時45分〜11時  
※雨天実施  
未就学児と保護者  
場園同園(☎581・3451)

▼とよだ保育園「誕生会と園庭あそび」  
21日(水)午前9時45分〜11時  
※雨天実施  
未就学児と保護者  
場園同園(☎581・3451)

▼とよだ保育園「誕生会と園庭あそび」  
21日(水)午前9時45分〜11時  
※雨天実施  
未就学児と保護者  
場園同園(☎581・3451)

▼とよだ保育園「誕生会と園庭あそび」  
21日(水)午前9時45分〜11時  
※雨天実施  
未就学児と保護者  
場園同園(☎581・3451)

▼とよだ保育園「誕生会と園庭あそび」  
21日(水)午前9時45分〜11時  
※雨天実施  
未就学児と保護者  
場園同園(☎581・3451)

▼とよだ保育園「誕生会と園庭あそび」  
21日(水)午前9時45分〜11時  
※雨天実施  
未就学児と保護者  
場園同園(☎581・3451)

▼とよだ保育園「誕生会と園庭あそび」  
21日(水)午前9時45分〜11時  
※雨天実施  
未就学児と保護者  
場園同園(☎581・3451)

▼とよだ保育園「誕生会と園庭あそび」  
21日(水)午前9時45分〜11時  
※雨天実施  
未就学児と保護者  
場園同園(☎581・3451)

▼とよだ保育園「誕生会と園庭あそび」  
21日(水)午前9時45分〜11時  
※雨天実施  
未就学児と保護者  
場園同園(☎581・3451)

▼とよだ保育園「誕生会と園庭あそび」  
21日(水)午前9時45分〜11時  
※雨天実施  
未就学児と保護者  
場園同園(☎581・3451)

▼とよだ保育園「誕生会と園庭あそび」  
21日(水)午前9時45分〜11時  
※雨天実施  
未就学児と保護者  
場園同園(☎581・3451)

▼とよだ保育園「誕生会と園庭あそび」  
21日(水)午前9時45分〜11時  
※雨天実施  
未就学児と保護者  
場園同園(☎581・3451)

▼とよだ保育園「誕生会と園庭あそび」  
21日(水)午前9時45分〜11時  
※雨天実施  
未就学児と保護者  
場園同園(☎581・3451)

▼とよだ保育園「誕生会と園庭あそび」  
21日(水)午前9時45分〜11時  
※雨天実施  
未就学児と保護者  
場園同園(☎581・3451)

▼とよだ保育園「誕生会と園庭あそび」  
21日(水)午前9時45分〜11時  
※雨天実施  
未就学児と保護者  
場園同園(☎581・3451)

▼とよだ保育園「誕生会と園庭あそび」  
21日(水)午前9時45分〜11時  
※雨天実施  
未就学児と保護者  
場園同園(☎581・3451)

▼とよだ保育園「誕生会と園庭あそび」  
21日(水)午前9時45分〜11時  
※雨天実施  
未就学児と保護者  
場園同園(☎581・3451)

▼とよだ保育園「誕生会と園庭あそび」  
21日(水)午前9時45分〜11時  
※雨天実施  
未就学児と保護者  
場園同園(☎581・3451)

▼とよだ保育園「誕生会と園庭あそび」  
21日(水)午前9時45分〜11時  
※雨天実施  
未就学児と保護者  
場園同園(☎581・3451)

▼とよだ保育園「誕生会と園庭あそび」  
21日(水)午前9時45分〜11時  
※雨天実施  
未就学児と保護者  
場園同園(☎581・3451)

▼とよだ保育園「誕生会と園庭あそび」  
21日(水)午前9時45分〜11時  
※雨天実施  
未就学児と保護者  
場園同園(☎581・3451)

▼とよだ保育園「誕生会と園庭あそび」  
21日(水)午前9時45分〜11時  
※雨天実施  
未就学児と保護者  
場園同園(☎581・3451)

▼とよだ保育園「誕生会と園庭あそび」  
21日(水)午前9時45分〜11時  
※雨天実施  
未就学児と保護者  
場園同園(☎581・3451)

▼とよだ保育園「誕生会と園庭あそび」  
21日(水)午前9時45分〜11時  
※雨天実施  
未就学児と保護者  
場園同園(☎581・3451)

▼とよだ保育園「誕生会と園庭あそび」  
21日(水)午前9時45分〜11時  
※雨天実施  
未就学児と保護者  
場園同園(☎581・3451)

▼とよだ保育園「誕生会と園庭あそび」  
21日(水)午前9時45分〜11時  
※雨天実施  
未就学児と保護者  
場園同園(☎581・3451)

▼とよだ保育園「誕生会と園庭あそび」  
21日(水)午前9時45分〜11時  
※雨天実施  
未就学児と保護者  
場園同園(☎581・3451)

▼とよだ保育園「誕生会と園庭あそび」  
21日(水)午前9時45分〜11時  
※雨天実施  
未就学児と保護者  
場園同園(☎581・3451)

▼とよだ保育園「誕生会と園庭あそび」  
21日(水)午前9時45分〜11時  
※雨天実施  
未就学児と保護者  
場園同園(☎581・3451)

▼とよだ保育園「誕生会と園庭あそび」  
21日(水)午前9時45分〜11時  
※雨天実施  
未就学児と保護者  
場園同園(☎581・3451)

▼とよだ保育園「誕生会と園庭あそび」  
21日(水)午前9時45分〜11時  
※雨天実施  
未就学児と保護者  
場園同園(☎581・3451)

▼とよだ保育園「誕生会と園庭あそび」  
21日(水)午前9時45分〜11時  
※雨天実施  
未就学児と保護者  
場園同園(☎581・3451)

▼とよだ保育園「誕生会と園庭あそび」  
21日(水)午前9時45分〜11時  
※雨天実施  
未就学児と保護者  
場園同園(☎581・3451)

▼とよだ保育園「誕生会と園庭あそび」  
21日(水)午前9時45分〜11時  
※雨天実施  
未就学児と保護者  
場園同園(☎581・3451)

▼とよだ保育園「誕生会と園庭あそび」  
21日(水)午前9時45分〜11時  
※雨天実施  
未就学児と保護者  
場園同園(☎581・3451)

▼とよだ保育園「誕生会と園庭あそび」  
21日(水)午前9時45分〜11時  
※雨天実施  
未就学児と保護者  
場園同園(☎581・3451)

▼とよだ保育園「誕生会と園庭あそび」  
21日(水)午前9時45分〜11時  
※雨天実施  
未就学児と保護者  
場園同園(☎581・3451)

▼とよだ保育園「誕生会と園庭あそび」  
21日(水)午前9時45分〜11時  
※雨天実施  
未就学児と保護者  
場園同園(☎581・3451)

▼とよだ保育園「誕生会と園庭あそび」  
21日(水)午前9時45分〜11時  
※雨天実施  
未就学児と保護者  
場園同園(☎581・3451)

▼とよだ保育園「誕生会と園庭あそび」  
21日(水)午前9時45分〜11時  
※雨天実施  
未就学児と保護者  
場園同園(☎581・3451)

▼とよだ保育園「誕生会と園庭あそび」  
21日(水)午前9時45分〜11時  
※雨天実施  
未就学児と保護者  
場園同園(☎581・3451)

▼とよだ保育園「誕生会と園庭あそび」  
21日(水)午前9時45分〜11時  
※雨天実施  
未就学児と保護者  
場園同園(☎581・3451)

▼とよだ保育園「誕生会と園庭あそび」  
21日(水)午前9時45分〜11時  
※雨天実施  
未就学児と保護者  
場園同園(☎581・3451)

▼とよだ保育園「誕生会と園庭あそび」  
21日(水)午前9時45分〜11時  
※雨天実施  
未就学児と保護者  
場園同園(☎581・3451)

▼とよだ保育園「誕生会と園庭あそび」  
21日(水)午前9時45分〜11時  
※雨天実施  
未就学児と保護者  
場園同園(☎581・3451)

▼とよだ保育園「誕生会と園庭あそび」  
21日(水)午前9時45分〜11時  
※雨天実施  
未就学児と保護者  
場園同園(☎581・3451)

▼とよだ保育園「誕生会と園庭あそび」  
21日(水)午前9時45分〜11時  
※雨天実施  
未就学児と保護者  
場園同園(☎581・3451)

▼とよだ保育園「誕生会と園庭あそび」  
21日(水)午前9時45分〜11時  
※雨天実施  
未就学児と保護者  
場園同園(☎581・3451)

▼とよだ保育園「誕生会と園庭あそび」  
21日(水)午前9時45分〜11時  
※雨天実施  
未就学児と保護者  
場園同園(☎581・3451)

▼とよだ保育園「誕生会と園庭あそび」  
21日(水)午前9時45分〜11時  
※雨天実施  
未就学児と保護者  
場園同園(☎581・3451)

▼とよだ保育園「誕生会と園庭あそび」  
21日(水)午前9時45分〜11時  
※雨天実施  
未就学児と保護者  
場園同園(☎581・3451)

▼とよだ保育園「誕生会と園庭あそび」  
21日(水)午前9時45分〜11時  
※雨天実施  
未就学児と保護者  
場園同園(☎581・3451)

▼とよだ保育園「誕生会と園庭あそび」  
21日(水)午前9時45分〜11時  
※雨天実施  
未就学児と保護者  
場園同園(☎581・3451)

▼とよだ保育園「誕生会と園庭あそび」  
21日(水)午前9時45分〜11時  
※雨天実施  
未就学児と保護者  
場園同園(☎581・3451)

▼とよだ保育園「誕生会と園庭あそび」  
21日(水)午前9時45分〜11時  
※雨天実施  
未就学児と保護者  
場園同園(☎581・3451)

▼とよだ保育園「誕生会と園庭あそび」  
21日(水)午前9時45分〜11時  
※雨天実施  
未就学児と保護者  
場園同園(☎581・3451)

▼とよだ保育園「誕生会と園庭あそび」  
21日(水)午前9時45分〜11時  
※雨天実施  
未就学児と保護者  
場園同園(☎581・3451)

▼とよだ保育園「誕生会と園庭あそび」  
21日(水)午前9時45分〜11時  
※雨天実施  
未就学児と保護者  
場園同園(☎581・3451)

▼とよだ保育園「誕生会と園庭あそび」  
21日(水)午前9時45分〜11時  
※雨天実施  
未就学児と保護者  
場園同園(☎581・3451)

▼とよだ保育園「誕生会と園庭あそび」  
21日(水)午前9時45分〜11時  
※雨天実施  
未就学児と保護者  
場園同園(☎581・3451)

▼とよだ保育園「誕生会と園庭あそび」  
21日(水)午前9時45分〜11時  
※雨天実施  
未就学児と保護者  
場園同園(☎581・3451)

▼とよだ保育園「誕生会と園庭あそび」  
21日(水)午前9時45分〜11時  
※雨天実施  
未就学児と保護者  
場園同園(☎581・3451)

▼とよだ保育園「誕生会と園庭あそび」  
21日(水)午前9時45分〜11時  
※雨天実施  
未就学児と保護者  
場園同園(☎581・3451)

▼とよだ保育園「誕生会と園庭あそび」  
21日(水)午前9時45分〜11時  
※雨天実施  
未就学児と保護者  
場園同園(☎581・3451)

▼とよだ保育園「誕生会と園庭あそび」  
21日(水)午前9時45分〜11時  
※雨天実施  
未就学児と保護者  
場園同園(☎581・3451)

▼とよだ保育園「誕生会と園庭あそび」  
21日(水)午前9時45分〜11時  
※雨天実施  
未就学児と保護者  
場園同園(☎581・3451)

▼とよだ保育園「誕生会と園庭あそび」  
21日(水)午前9時45分〜11時  
※雨天実施  
未就学児と保護者  
場園同園(☎581・3451)

▼とよだ保育園「誕生会と園庭あそび」  
21日(水)午前9時45分〜11時  
※雨天実施  
未就学児と保護者  
場園同園(☎581・3451)

▼とよだ保育園「誕生会と園庭あそび」  
21日(水)午前9時45分〜11時  
※雨天実施  
未就学児と保護者  
場園同園(☎581・3451)

▼とよだ保育園「誕生会と園庭あそび」  
21日(水)午前9時45分〜11時  
※雨天実施  
未就学児と保護者  
場園同園(☎581・3451)

▼とよだ保育園「誕生会と園庭あそび」  
21日(水)午前9時45分〜11時  
※雨天実施  
未就学児と保護者  
場園同園(☎581・3451)

▼とよだ保育園「誕生会と園庭あそび」  
21日(水)午前9時45分〜11時  
※雨天実施  
未就学児と保護者  
場園同園(☎581・3451)

▼とよだ保育園「誕生会と園庭あそび」  
21日(水)午前9時45分〜11時  
※雨天実施  
未就学児と保護者  
場園同園(☎581・3451)

▼とよだ保育園「誕生会と園庭あそび」  
21日(水)午前9時45分〜11時  
※雨天実施  
未就学児と保護者  
場園同園(☎581・3451)

▼とよだ保育園「誕生会と園庭あそび」  
21日(水)午前9時45分〜11時  
※雨天実施  
未就学児と保護者  
場園同園(☎581・3451)

▼とよだ保育園「誕生会と園庭あそび」  
21日(水)午前9時45分〜11時  
※雨天実施  
未就学児と保護者  
場園同園(☎581・3451)

▼とよだ保育園「誕生会と園庭あそび」  
21日(水)午前9時45分〜11時  
※雨天実施  
未就学児と保護者  
場園同園(☎581・3451)

▼とよだ保育園「誕生会と園庭あそび」  
21日(水)午前9時45分〜11時  
※雨天実施  
未就学児と保護者  
場園同園(☎581・3451)

▼とよだ保育園「誕生会と園庭あそび」  
21日(水)午前9時45分〜11時  
※雨天実施  
未就学児と保護者  
場園同園(☎581・3451)

▼とよだ保育園「誕生会と園庭あそび」  
21日(水)午前9時45分〜11時  
※雨天実施  
未就学児と保護者  
場園同園(☎581・3451)

▼とよだ保育園「誕生会と園庭あそび」  
21日(水)午前9時45分〜11時  
※雨天実施  
未就学児と保護者  
場園同園(☎581・3451)

▼とよだ保育園「誕生会と園庭あそび」  
21日(水)午前9時45分〜11時  
※雨天実施  
未就学児と保護者  
場園同園(☎581・3451)

▼とよだ保育園「誕生会と園庭あそび」  
21日(水)午前9時45分〜11時  
※雨天実施  
未就学児と保護者  
場園同園(☎581・3451)

▼とよだ保育園「誕生会と園庭あそび」  
21日(水)午前9時45分〜11時  
※雨天実施  
未就学児と保護者  
場園同園(☎581・3451)

▼とよだ保育園「誕生会と園庭あ

投稿のページ

みんなのメモ帳

原稿締め切り日 6月1日号…5月12日(月) 6月15日号…5月23日(金)

原稿は郵送かご持参、または市ホームページから電子申請で受け付け/政治・宗教・営利に関するものは掲載不可/問い合わせは各文末の代表者へ。市は関与していません/特に記載のないものは原則無料/掲載後に苦情があったものは、今後の掲載を見合わせていただきます/掲載された記事は、市ホームページで広報ひのPDF版・テキスト版にも掲載されます

講習・学習会

- ★写生講習会 5月7日(水)・21日(水)午前10時～正午/中央福祉センター/10人/太田(☎080-8029-2047)へ申し込み
★気軽にピアノ 5月9日(金)午前10時30分から/平山季重ふれあい館/初心者歓迎/1千円/伊藤(☎090-6520-7621)へ申し込み
★子育て講座ベビーリフレ 5月14日(水)午後3時30分～4時30分/平山台健康・市民支援センター/0～1歳児対象/10人/栄光平山台保育園(☎592-2345)へ申し込み
★日野マジッククラブ～手品を始めてみませんか 5月10日(土)・21日(水)午後2時～4時/多摩平の森ふれあい館/小倉(☎586-0367)へ申し込み
★春のプリザーブドフラワーアレンジ 5月10日(土)・13日(火)・6月10日(火)・14日(土)午前9時30分～正午/生活・保健センター/初心者歓迎/先着5人/3千500円/渡邊(☎090-4365-4471)へ申し込み
★家庭倫理の会日野市から ▶はじめての短歌…5月10日(土)午後1時30分～3時30分/多摩平の森ふれあい館/菅沼(☎586-8334)▶はじめての書道…5月17日(土)午後1時30分～3時30分/多摩平の森ふれあい館/村松(☎584-2013)▶日野市モーニング・フォーラム…5月18日(日)午前6時30分～7時30分/日野市商工会館(多摩平)/林(☎090-2656-1936)▶おはよう倫理塾…5月21日(水)午前5時～5時50分/日野市商工会館(多摩平)/林(☎090-2656-1936)
★モーツァルトレクイエム無料練習会 5月11日(日)午後6時～8時/勤労・青年会館/宇賀神(☎584-3126)へ申し込み
★新婚人の親子リズム「さくらんぼ」体験会 5月13日(火)午前10時～正午/豊田地区センター/リズム体操、読み聞かせ/1～3歳児と保護者対象/堀内(☎584-6305)午後4時以降へ申し込み
★パソコン・スマートフォン・携帯電話なんでも相談とワンポイント・レッスン 5月12日(月)・26日(月)午後1時からと午後2時から/京王ほっとネットワーク(京王高幡SC内)/各日6人/30分まで1千円※個人指導/多摩IT普及会(吉野☎090-9840-7810)へ申し込み
★旭が丘女声合唱団～無料体験レッスン 5月14日(水)・28日(水)午後2時30分～4時/勤労・青年会館/練習曲「さくらさくら」/宇賀神(☎584-3126)へ申し込み
★アロマストレッチ～介護予防講座 5月16日(金)・30日(金)・6月13日(金)午前10時30分～正午/トムスポーツクラブ(旭が丘)/1回540円/小平(☎090-5405-3305)
★自費出版無料勉強会 5月17日(土)午後1時30分～3時/平山季重ふれあい館※直接会場へ/自分史、エッセイ集/大友(☎591-8678)
★るんぴにから ▶生理のお話と布ナプキン作り…5月18日(日)午前9時30分～11時30分/3千円程度(材料代/と)▶女性と子どものための東洋医学講座～女性の身体をお灸、冷えとりセルフケア…5月18日(日)午後1時30分～3時30分/1千500円(資料代/と)/いずれも

- 新町交流センター/女性対象/佐伯(☎090-1103-0601)へ申し込み
★手ごねで作るメロンパン2種 5月19日(月)午前10時～午後1時30分/市民の森ふれあいホール/初心者対象/12人/2千200円/白武(☎080-1237-6562)へ申し込み
★多摩友の会から ▶生活講習会…5月23日～6月13日の毎週金曜日午前10時～11時50分/多摩友の家(万願寺)/子供の生活リズム、食事、家計簿について/3千200円※詳細は問い合わせを/同施設(☎585-7003)▶洋裁講座…平成27年3月までの月2回金曜日午前9時45分～午後2時45分/多摩友の家(万願寺)/20人/1回2千円/金澤(☎579-1202)へ申し込み
★太極鞭杆講習会 5月29日(水)午後4時～5時30分/東京至誠館道場(程久保)/棒を持って行う太極拳/1千500円/5月23日(金)までに西川(☎090-6796-2178)へ
★子供英会話無料レッスン 5月の毎週水曜日午後3時～3時45分…生活・保健センター※7日は新町交流センター、5月9日～30日の毎週金曜日午後3時30分～4時15分…新町交流センター/3～6歳児対象/保谷(☎587-7981)へ申し込み

ごあんない

- ★子育てママの為にストレッチ&筋力up 5月2日(金)・9日(金)・16日(金)午前10時から/新井地区センター▶キッズとママのリズム遊び…5月2日(金)・9日(金)・16日(金)午前11時15分から/新井地区センター▶ミセス体操～ストレッチ&筋力up…5月7日(水)・14日(水)…万願荘地区センター、12日(月)…落川都営住宅地区センター/午前10時から/いずれも倉橋(☎090-5999-6628)へ申し込み
★相続、生前贈与、遺言、遺産分割協議など暮らしの無料相談会 5月6日(木)午前9時～正午/新町交流センター/1人30分▶同無料電話相談会…5月1日(水)～11日(日)午後1時～8時/いずれも行政書士・望月(☎070-5467-2757)へ申し込み
★日野・市民自治研究所から ▶池上洋通氏と地方自治法を読む…5月7日(水)午後7時から▶杉原泰雄氏が憲法と現代資本主義とその後を語る…5月10日(土)午後2時30分から/いずれもゆのした市民交流センター(日野本町)/500円/同研究所(☎589-2106)
★ママと一緒に楽しく遊ぼう!いつまでも健康で若々しく!…5月7日(水)・14日(水)①午前9時20分から②午前10時30分から③午前11時30分から/七ツ塚ファーマーズセンター/体操、ベビーマッサージ/①40歳以上の女性②未就園児と保護者③2カ月以上の乳児と保護者対象/3B体操(野口☎080-6538-6091)へ申し込み
★癒やしのパステル画を描く会 5月11日(日)午後2時～3時30分/多摩平の森ふれあい館/荒川(☎080-6643-6952)
★日野精神障害者家族会から ▶家族相談…5月8日(水)午後1時からと午後3時から/ひの市民活動支援センター/家族対象▶学習会・精神障害者と成年後見制度…5月10日(土)午後1時30分～4時/生活・保健センター/いずれも同会(☎080-1238-5960)へ申し込み
★大正琴無料体験 5月9日(金)・23日(金)午後1時～3時/新町交流センター/中琴若(川幡☎583-9062)へ申し込み
★ピラティスの体験をしてみませんか! 5月9日～30日の毎週金曜日午後7時30分から/多摩平の森ふれあい館/おむね70歳までの方対象/5人/500円※指導/齊藤(☎582-1067)へ申し込み
★日野社会福祉社会講演会 5月10日(土)午後2時～3時30分/福祉支援センター/日野市発達・教育支援センター「エール」開設記念講演会/30人/同会(☎586-9141)へ申し込み
★小下沢と日影沢で新緑の植物・ムカシトンボなどの昆虫を観る 5月10日(土)午前9時15分中央線高尾駅北口改札口集合、午後3時解散※雨天中止/200円※小・中学生100円/筆

- 記用具、飲み物、昼食など持参/詳細は問い合わせを/日野の自然を守る会(長岡☎592-6515)午後7時以降)
★「標的の村」上映会 5月10日(土)午前10時30分から…立川市女性総合センター、31日(土)午前10時から…七生公会堂/31日は「海にすわる」(別料金)も上映/1千200円・前売り1千円/古荘(☎592-3806)へ申し込み
★実践女子大学公衆衛生講演会～首都直下大地震への備え 5月10日(土)午後1時～3時30分/同大学※直接会場へ/同大学総合企画部(☎585-8804)
★日野生活と健康を守る会から ▶都営住宅入居申込相談…5月10日(土)午前10時から…平山季重ふれあい館、11日(日)午後2時から…多摩平の森ふれあい館、13日(火)午後1時から…ゆのした市民交流センター(日野本町)/大木(☎080-8722-2296)へ申し込み▶小・中学生の勉強会…5月の毎週水曜日…コミュニティカフェ・アウル(豊田)、5月の毎週水曜日…ゆのした市民交流センター(日野本町)/午後5時～7時/月700円※保護者は要入会/安藤(☎080-3016-7991)へ申し込み
★保護犬の譲渡会～ちばんわん・いぬ親会 5月11日(日)午前11時～午後3時/八王子市役所前浅川河川敷広場/広江(☎090-3525-3222)
★としちゃん杯ベーゴマ大会 5月11日(日)午後1時から/日野宿交流館※直接会場へ/ベーゴマ道場/初心者歓迎/50人/ひのベーゴマクラブ(☎080-5470-8944)夜間)
★日野掃除に学ぶ会～高幡不動駅南口近辺の早朝おそうじ 5月11日(日)午前6時京王線高幡不動駅南口バス停付近集合、午前7時解散/小学生以上対象/催住(☎594-7730)
★親子であそぼう!3Bたいそう 5月12日(月)・19日(月)①午前9時45分～10時45分②午前10時50分～11時50分/新町交流センター/①親子タイム②ベビータ임/①未入園児と保護者対象②乳児と保護者対象/山科(☎090-5784-6558)へ申し込み
★万願寺フリフリヨガ体操でイキイキ! 5月13日(火)・20日(火)・27日(火)午後3時～4時15分/東部会館/1回500円/堀越(☎080-9083-2562)
★杉野幼稚園～園庭開放 5月14日(水)午後1時30分～3時※雨天中止/同園(百草)※直接会場へ/同園(☎591-3515)
★認知症予防いきいき体操 5月15日(木)午前10時30分～11時40分/ゆのした市民交流センター(日野本町)/25人/200円/三多摩健康友の会(中川☎591-1708)へ申し込み
★ひきこもりなど無料相談会 5月15日(木)午後1時～3時/南平ふれあいサロン、グループを中心とした相談/今井(☎583-8268)
★栄光会ワイワイフェスティバル 5月17日(土)午前10時30分～午後1時30分/栄光保育園(平山)※直接会場へ/模擬店、和太鼓/同園(雨宮☎593-1538)
★求ム!古紙～紙1枚からの復興支援 5月17日(土)午前10時～午後4時/スーパーアルプス豊田南店/東北復興支援のための古紙の寄付/リサイクルネットワーク(☎514-8805)
★市民による社会・経済研究会から ▶通貨の世界…5月17日(土)午後2時～4時▶為替相場の仕組み…5月31日(土)午後2時～4時/いずれもひの煉瓦ホール/1千円/増田(☎585-1585)
★子どもの本まつり～浜田桂子氏講演会「子どもの心に寄りそって～わたしの絵本づくり」 5月18日(日)午後2時から/平山季重ふれあい館/500円(資料代)/日野・子どもと本の出会いの会(加藤☎592-2019)
★程久保川クリーンデー 5月18日(日)午前9時45分中程久保橋、七生公会堂前、八小橋、玉川橋集合、午前11時解散※雨天中止/長靴、タオル持参/程久保川を考える会(藤村☎593-1163)
★日野・発達障害を考える会「スキッパー」定例会・茶話会 5月25日(日)午後1時30分～4時30分/平山台健康・市民支援センター/500円※会員100円/同会(宮崎☎080-5454-2376)

- ★高次脳機能障害者と家族の会～かしのきひの 5月21日(水)午前10時から/中央福祉センター/情報交換、悩みの共有/本人、家族など対象/同会(☎080-8426-8635)
★多摩平第七公園で一緒に遊びませんか 5月23日(金)午前10時～10時45分※雨天の場合は26日(月)/同公園※直接会場へ/近隣の親子対象/ひよこハウス多摩平(梶谷☎582-8861)
★遺言・相続の無料相談会 5月25日(日)午後1時～5時/生活・保健センター/正しい遺言書の作り方、相続の仕方/10人/高齢者支援センター(石川☎586-2916)へ申し込み
★不登校を考える親と子の会 5月25日(日)午後1時30分から/市民の森ふれあいホール/相談、交流、情報交換/大森(☎090-3530-4122)
★ホッとスペースTOMOの湯～心病んでいる方お茶でも飲みながらゆっくりしませんか 5月の毎週水曜日午後1時～4時/湯沢福祉センター/50円/ボランティアグループかたつむり(☎593-4305)
★日野第二保育園パート保育補助募集 ①平日の午後3時～7時②平日の午後3時30分～7時30分③毎週土曜日午前8時30分～午後0時30分④毎週土曜日午後2時30分～6時30分/詳細は問い合わせを/同園(坂田☎581-3788)
★介護事業所ふれあいヘルパー・ケアマネジャー募集 ヘルパー2級以上・ケアマネジャー資格所有者対象/詳細は問い合わせを/同施設(蛭田☎583-8158)
★ケア・センターやわらぎ～介護職員初任者研修(通学)受講生募集 6月14日～8月30日の火曜・木曜・土曜日※4日間の実習/同研修センター(立川市)/24人※申込多数の場合は抽選/5万6千995円/6月7日(土)までに同施設(渡邊☎042-523-3552)へ申し込み
★ひの社会教育センターから ▶汐見裕幸氏講演～子どもが元気に育つ環境づくりの実践…5月11日(日)午後1時～4時30分/80人▶4カ月～びよびよクラス/いずれも詳細は問い合わせまたは同センターホームページ参照/同センター(☎582-3136)

もよおし

- ★英語の歌とおはなし・はらぺこあおむしであそぼう 5月7日(水)・14日(水)・21日(水)午前10時～11時、午後3時～4時/ひの社会教育センター/0～5歳児の親子対象/1回1組500円/永山(☎581-1920)へ申し込み
★村上先生と楽しく歌う会 5月10日(土)午後1時30分～3時30分/南平駅西交流センター/叙情曲、唱歌、世界の民謡/800円/内川(☎592-5284)
★ダンス・ダンス・クラシック 5月11日(日)午後1時からと午後4時から/安養寺(万願寺)/ソプラノ、ハーブ、ピアノなどでクラシック演奏/2千500円※前売り2千円/寺本(☎080-5137-1376)
★社交ダンス～プリマベラ・ダンスパーティー 5月11日(日)午後1時30分～4時/新町交流センター※直接会場へ/500円(飲み物付き)/山内(☎090-8779-5338)
★フリーマーケット 5月11日(日)、6月8日(日)午前9時～午後3時※雨天中止/高幡不動尊/出店者募集中/2千円/リサイクル運動友の会(☎090-3222-5060)へ申し込み
★唄の会 5月11日(日)・18日(日)・25日(日)午後1時30分～4時/七生福祉センター/童謡、民謡/60～90歳の方対象/金子(☎592-3862)
★たまダンスサークルから ▶火曜会～社交ダンスパーティー…5月13日(火)・20日(火)・27日(火)午後1時から▶みんなと踊る社交ダンスパーティー…5月11日(日)午後1時から/いずれもひの社会教育センター※直接会場へ/1回500円/同会(辻☎587-1834)
★日野四季の会ダンスパーティー 5月18日(日)午後1時～4時/新町交流センター/500円(飲み物付き)/同会(川畑☎070-6644-2729)



7月1日号から

# 広報ひの が変わります

## 「広報紙」から「広報誌」へ

7月1日号から、市民の皆さまが真に必要とする市政情報を効果的に伝えることで、市政への関心を高め、理解を深めていただくことを目的に、広報紙を刷新します。新しい広報

紙はA4判全面カラーの雑誌タイプとなり、親しみやすく・読みやすく・保存しやすい紙面に生まれ変わります。7月からの広報ひのを、ぜひご期待ください。 市長公室広報担当

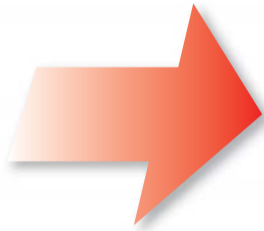

ただいま制作中  
1日号…24ページ  
15日号…16ページ

「伝える広報」から「伝わる広報」へ

**●充実した特集面**  
市民の皆さまと一緒に市政を考える  
継続性のある記事で市民の皆さまにも一緒に市政について考えていただけるような紙面を設けます。  
また併せて、日野市で暮らす人、働く人、企業などを紹介する紙面を用意し、皆さまに共感を持ってもらえるような特集を組んでいきます。

**●分かりやすい紙面へ**  
たくさんの情報の中から、必要な情報を見つけることができるよう、情報の分類を改めます。広報ひのの記事は市のホームページと同じ分類がされています。どちらの媒体にも、同一の分類で記事が掲載されます。

**●新聞折込から全戸配布へ**  
広報ひのリニューアルに併せ、広報紙の配布方法を新聞折り込み方式から全戸配布方式にします。これにより、全ての世帯が市政情報を入手できる環境に整えます。なお、広報配布についての詳細は広報6月1日号でお知らせします。

名称	日時	会場	問合せ先	
法律相談 (多重債務含む) ※月曜日から次週分の予約の受け付け	7日(水)・13日(火)・20日(火)・27日(火) 9:30~16:00 12日(水)・26日(水) 13:30~16:00	市民相談担当 市役所代表番号 ☎585-1111	市民相談担当	
土曜法律相談 ※7日(水)から受け付け	17日(土) 9:30~16:00			
行政相談 ※先着順で当日受け付け	2日(金) 13:30~16:00			
人権身の上相談 (子どもの相談含む) ※相談日前日から予約を	8日(水) 9:30~16:00 22日(水) 13:30~16:00			市役所1階 市民相談窓口
交通事故相談 ※相談日前日から予約を	9日(金) 13:30~16:00			※市政に対する一般相談は毎週月曜~金曜日(祝日を除く)の午前8時30分~午後5時15分に受け付け
登記相談	1日(水) 13:30~16:00			※7日(水)と12日(水)の法律相談は相談日を変更しています。
税務相談 ※相談日前日から予約を	28日(水) 10:00~16:00			※12日(水)、13日(火)、17日(土)の法律相談の予約は7日(水)から受け付けます
不動産相談 ※相談日前日から予約を	21日(水) 13:30~16:00			
相続・遺言等暮らしの書類作成相談 ※相談日前日から予約を	2日(金)・15日(水) 13:30~16:00			
労働相談 ※相談日前日から予約を	16日(金) 13:30~16:00			

### 5月の市民相談

名称	日時	会場	問合せ先
市長相談 ※1日(水)~9日(金)に予約を(日曜日、祝日を除く)。事前に相談内容を詳しくお伺いします	5月23日(金) 9:30~11:30 ※日程変更・中止の場合あり。相談時間30分	落川交流センター	市民相談担当
子育て相談 ※市立保育園11園でも相談を行っています。詳細はおおくほ保育園(☎584-3690)へ問い合わせを	毎週月曜~土曜日 9:30~16:30 ※祝日を除く	地域子ども家庭支援センター 多摩平	同センター ☎589-1262
	火曜日を除く毎日 9:30~16:30 ※祝日を除く	地域子ども家庭支援センター 万願寺	同センター ☎586-1171
	毎週月曜~金曜日 10:00~16:00 ※祝日を除く	あさひがおか児童館	同児童館 ☎586-1184
乳幼児相談	毎週月曜~土曜日 10:00~15:00 ※祝日を除く	さかえまち児童館	同児童館 ☎585-8282
	12日(水) 9:45~11:00	さかえまち児童館	同児童館 ☎592-6888
	23日(金) 9:45~11:00	生活・保健センター	健康課 ☎581-4111

名称	日時	会場	問合せ先
子ども家庭総合相談	毎週月曜~土曜日 9:00~17:00 ※祝日を除く	子ども家庭支援センター	同センター ☎599-6670
子どもの虐待相談	同上	同上	同センター ☎599-5454 (虐待相談電話)
ひとり親家庭相談	毎週月曜~金曜日 8:30~17:15 (原則予約制) ※祝日を除く	市役所2階 セーフティネットコールセンター	セーフティネットコールセンター
教育相談	毎週月曜~金曜日 10:00~17:00 ※祝日を除く	発達・教育支援センター内教育支援課	教育相談 ☎589-8877 子どものこころ電話相談 ☎514-8028
健康相談・食生活相談	毎週月曜~金曜日 8:30~17:15 (電話予約) ※祝日を除く	生活・保健センター	健康課 ☎581-4111
消費生活相談	毎週月曜~金曜日 9:30~12:00 13:00~16:00 ※祝日を除く	生活・保健センター	消費生活相談室 ☎581-3556
女性相談 (電話・面接) ※保育あり(1週間前までに予約)	毎週火曜・水曜日 火曜日: 18:00~21:00 水曜日: 9:45~16:00 ※祝日を除く	男女平等推進センター(多摩平の森ふれあい館2階)	予約および電話相談は男女平等課 ☎587-8177
福祉オンズパーソン苦情相談※事前予約	8日(水)・13日(火) 22日(水)・29日(水) 9:15~11:30	市役所2階 福祉オンズパーソン室	福祉政策課 福祉オンズパーソン担当
福祉の仕事就職相談	第2・第4金曜日 13:00~16:00	福祉支援センター	日野市社会福祉協議会 ☎591-1561