

公民館の催し



※詳細は公民館HP

手軽に作れる健康薬膳入門

会場・問 中央公民館高幡台分室 (☎592-0864)

日時 9/6~10/4の毎週日曜日14:00~16:00

内容 薬膳餃子、大根餅、さつまいもと栗のデザート粥など

講師 チョー・ジェンジュン氏 (中国料理研究家)

対象 20歳以上の方

定員 申込制で先着25人

費用 4,000円※初回で徴収

申 8/18(火)9:00から電話

成人事業~幸せにしたい!を企画する“じいばあばお金では買えないプレゼントを渡そう”

会場・問 中央公民館 (☎581-7580)

日時 9/5(土)・12(土)10:00~12:00

内容 アルバム作り、似顔絵など一緒に遊ぶノウハウを学ぶ

講師 横山ひとみ氏 (スクラップブック協会)、国立音楽大学音楽サークル・七夕座の皆さま

対象 5~8歳児と保護者※12(土)は祖父母も参加

定員 申込制で先着20組

費用 500円

申 8/18(火)9:00から電話

ひの市民大学「西洋美術史家が見た浮世絵の魅力~歌麿と広重」

問 中央公民館 (☎581-7580)

日時 9/2(水)・9(水)・16(水)・30(水)14:00~16:00

会場 市民の森ふれあいホール ※直接会場へ

内容 歌麿(美人画の成立・展開)、広重(東海道五十三次、名所江戸百景)

講師 斎藤陽一氏 (元NHK制作プロデューサー)

持ち物 筆記用具、上履き

保育園のイベント

8月の保育園

8月生まれの誕生会と水遊び

会場・問 もぐさ台保育園 (☎591-0880)

日時 8/27(木)9:45~11:00

対象 未就学児と保護者

持ち物 着替え、タオル、飲み物

「まちづくり市民フェア2015」プレイベント イベント体験&ひのグルメスタンプラリー

10/18(日)に市民の森ふれあいホールで開催される「まちづくり市民フェア2015」のプレイベントとしてイベント体験、ひのグルメスタンプラリーを開催します。スタンプラリーに参加して各実施場所・店舗にある台紙にスタンプを集めて、「まちづくり市民フェア2015」当日の抽選会で景品を当てましょう!

各イベント体験、ひのグルメスタンプラリーの実施場所については市HPおよび地域ポータルサイトHi know! HPをご覧ください。

問 まちづくり市民フェア実行委員会事務局 (NPO法人ひの市民活動団体連絡会 ☎581-6144 ※月曜~金曜日10:00~17:00)、市地域協働課 (☎581-4112)



※ひのグルメスタンプラリー参加店は、このポスターが目印!

秋の交通安全市民のつどい

9/21(祝)~30(水)は秋の全国交通安全運動期間です。これに先駆けて、交通安全に対する意識を高めてもらうことを目的に「交通安全市民のつどい」を開催します。



日時 8/29(土)13:30~15:30
会場 ひの煉瓦ホール (市民会館)

第一部 式典

第二部 「ねづっち」お笑いステージ、警視庁音楽隊の演奏およびカラーガード隊の演技など

主催 日野警察署、日野交通安全協会、日野地域交通安全活動推進委員協議会、日野市

問 防災安全課 代表 ☎



◆平成27年度日野市優良請負者の表彰◆

7/22に平成25・26年度に市が発注した工事のうち、優良な成績で施工した次の3者の方々に優良請負者として表彰しました。

問 総務課 代表 ☎

▶(株)滝沢建設 (工事名…幹線市道I-17号線舗装補修工事)

▶(株)トウトエンジニアリング (工事名…市道C2号線道路改良(26-1)工事)

▶三栄建設(有) (工事名…(仮称)豊田南地区1号公園内集会所施設建築工事、同施設外構工事)



▲左から(株)トウトエンジニアリング、(株)滝沢建設、市長、三栄建設(有)

8月後期休日診療医 診療時間9:00~17:00

診療までお待ちいただくことがあります。また駐車スペースも限られています。ご了承ください。

| 16日 | 23日 | 30日 |
|---|--|--|
| 堀井内科クリニック(胃・内科) 多摩平2-5-3 豊田パールハイム1階 ☎589-0730 | 長谷クリニック(内・小・小児科) 多摩平1-6-17ウエストビル ☎584-6116 | 高瀬内科クリニック(消・内科) 新町1-20-3 エスペラル1階 ☎582-7228 |
| 小林医院(消・内・外・循環) 豊田4-34-4 ☎581-0433 | 鈴木内科クリニック(内・呼吸内科) 高幡1009-7 TIKビル2階 ☎599-7021 | 青和クリニック(内・小・神・循環・腎・小児科) 新井865-3 ☎594-1900 |

| 救急診療 | 救急テレホンサービス |
|---|---|
| 必ず保険証をご持参ください 休日準夜診療所 (内科・小児科) ※来院の際は電話連絡を 日野本町1-7-2 ☎584-1661 土曜・日曜日、祝日 19:30~22:30 (受け付けは22:20まで) 平日準夜こども応急診療所(小児科) ※来院の際は電話連絡を 高幡1011(福祉支援センター内) ☎592-9940 水曜・木曜・金曜日(祝日を除く) 19:30~22:30 (受け付けは22:20まで) 休日歯科応急診療所 高幡1011(福祉支援センター内) ☎594-2111 日曜日、祝日 9:00~17:00 (受け付けは16:00まで) | 東京消防庁救急相談センター #7119 (プッシュ回線から) 上記以外から☎042-521-2323 日野消防署 ☎581-0119 豊田出張所 ☎582-0119 高幡出張所 ☎592-0119 東京都保健医療情報センター ひまわり ☎03-5272-0303 外国人専用 ☎03-5285-8181 (9:00~20:00) |

救急病院 8月後期宿日直予定表

(注) 診療科目は変更される場合があります。事前に救急テレホンサービスへ問い合わせを

内=内科、外=外科、小=小児科、耳鼻=耳鼻咽喉科、整形=整形外科、泌尿=泌尿器科、眼=眼科、皮膚=皮膚科、脳外=脳神経外科

■花輪病院 (☎582-0061)

| | | | | | | | | | | | | | | | | | |
|------|--|-------|-------|-------|-------|-------|-------|-------|-------|-------|-------|-------|-------|-------|-------|-------|-------|
| 至立川駅 | 15(土) | 16(日) | 17(月) | 18(火) | 19(水) | 20(木) | 21(金) | 22(土) | 23(日) | 24(月) | 25(火) | 26(水) | 27(木) | 28(金) | 29(土) | 30(日) | 31(月) |
| 日野駅 | 昼 9:00~17:00 夜 18:00(土曜・日曜日、祝日は17:00)~8:30(土曜日、祝前日は9:00) | | | | | | | | | | | | | | | | |
| 中央線 | 内 | 内 | 内 | 内 | 内 | 内 | 内 | 内 | 内 | 内 | 内 | 内 | 内 | 内 | 内 | 内 | 内 |
| 至立川 | 内 | 内 | 内 | 内 | 内 | 内 | 内 | 内 | 内 | 内 | 内 | 内 | 内 | 内 | 内 | 内 | 内 |

お願い…市立病院の土曜・日曜日は大変混雑しています。急病の患者さまやかかりつけ医紹介の患者さまの診療を中心に行っています。ご理解とご協力をよろしくお願いいたします。

■市立病院 (☎581-2677)

| | | | | | | | | | | | | | | | | | | |
|------|---------------------------|-------|-------|-------|-------|-------|-------|-------|-------|-------|-------|-------|-------|-------|-------|-------|-------|--|
| 至立川駅 | 15(土) | 16(日) | 17(月) | 18(火) | 19(水) | 20(木) | 21(金) | 22(土) | 23(日) | 24(月) | 25(火) | 26(水) | 27(木) | 28(金) | 29(土) | 30(日) | 31(月) | |
| 日野駅 | 昼 8:30~17:00 夜 17:00~8:30 | | | | | | | | | | | | | | | | | |
| 中央線 | 内 | 内 | 内 | 内 | 内 | 内 | 内 | 内 | 内 | 内 | 内 | 内 | 内 | 内 | 内 | 内 | 内 | |
| 至立川 | 内 | 内 | 内 | 内 | 内 | 内 | 内 | 内 | 内 | 内 | 内 | 内 | 内 | 内 | 内 | 内 | 内 | |
| 至立川 | 産 | 婦 | 人 | 科 | | | | | | | | | | | | | | |

保健師・助産師(必要に応じて小児科医)による **電話相談** #8000(プッシュ回線の固定電話) 03-5285-8898(プッシュ回線以外の固定電話、携帯、PHSなど)
○小児救急医療に関する相談・育児相談・母子の健康相談全般 ※電話相談のため医師が診断をするものではありません
○月曜~金曜(祝日を除く)の17:00~22:00/土曜・日曜日、祝日、年末年始の9:00~17:00

市内空間放射線量の測定結果は毎週木曜日に市HPで公表。※現時点では健康に影響はありません 問 環境保全課 代表 ☎

昨年隠れていたがんが
今年、顔を出すかも知れません

Let'sがん検診

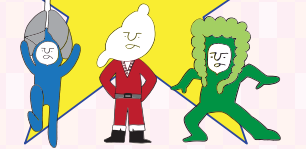

日野市がん検診の詳細は**広報9/1号**に掲載します!ぜひ受診してください!!

もっすく1歳

よしだほたか 吉田穂高くん

平成26年8月23日午前10時45分生まれ
父・昌央さん、母・理沙さん
大坂上在住



よく笑い、よく食べ、よく寝る、わが家の元氣印!高速ははいて見るもの全てが気になります。最近ひき笑いを覚えました。'ありがとう、の気持ちを大切にできる子に育ててね。

※掲載希望は1歳になる月の前月20日までに市長公室 広報担当(代表 ☎)へ(9月生まれ…8月20日(木)まで)